[redacted]

www.marca.com

LUNES
4 de ABRIL de 2011
1 euro

MARCA

LA VENTANA DE MARCA TV
14.55 FÚTBOL DE LEYENDA
Real Madrid-Nápoles (87-88)
22.00 LA NOCHE DEL K-1
23.00 FUTBOLEROS

EL RELOJ OFICIAL DE
Cristiano Ronaldo
by TIME FORCE
DOMINGO 10 CARTILLA
POR SÓLO 19,95 €

REAL MADRID TOTTENHAM

EL LÍDER DE LOS SPURS ANTE EL PARTIDO MÁS IMPORTANTE DE SU VIDA

Modric: “Del Madrid me da miedo todo”

DIEGO G. SOUTO

CRISTIANO SÍ O SÍ

CR7 y el lateral **pasaron un reconocimiento secreto** ayer a las nueve de la mañana ● Los dos han dicho a Mou **que quieren jugar... y jugarán** ● El francés lo tiene imposible porque **puede romperse**

MARCELO SÍ O SÍ

BENZEMA NO O NO

CORTITA Y AL PIE
POR ALFREDO DI STÉFANO

Cuando ‘la vieja’ no quiere entrar, no entra

2-3 OSASUNA ATLÉTICO

DIEGO COSTA PONE EUROPA A TIRO CON UN ‘HAT-TRICK’

GP ESPAÑA JEREZ

Lorenzo (1º) y Pedrosa (2º) hacen podio en la carrera de las caídas

Terol ganó en 125

ROSELL PIDE DISCULPAS AL MADRID POR SU CHORREO DEL 5-0: “ESTUVE DESAFORTUNADO”

¡VIVE MÉXICO!
Descubre México D.F. con Air Europa a partir del 2 de junio.
AirEuropa

COMUNICAN QUE QUIEREN JUGAR ANTE EL TOTTENHAM

Marcelo y CR7, sí o sí

Marcelo ha superado prácticamente el dolor intercostal • Cristiano dice que arriesgó más jugando ante el Olympique de Lyon • Mou y los médicos respetan sus decisiones

ULISES SÁNCHEZ-FLOR | MADRID

Cristiano Ronaldo y Marcelo estarán ante el Tottenham. Los dos jugadores han comunicado su intención de disputar el encuentro de mañana, no se lo quieren perder por nada del mundo y han alegado que están deseando ayudar al equipo, que es uno de los partidos más importantes de la temporada y un día en el que hay que hacer un sobreesfuerzo.

Tanto Mourinho como los servicios médicos respetan su decisión porque no pueden frenar a dos jugadores que muestran una total predisposición para volver a los terrenos de juego. Hay un riesgo de recaída, pero se considera mínimo teniendo en cuenta la voluntad que tienen.

En el caso de Marcelo hay que apuntar que la contusión que sufrió hace una semana en las costillas, en un choque con un compañero de la selección brasileña, ha desaparecido prácticamente. Quedan unas secuelas, pero el lateral dice que puede aguantar el dolor y que no es el momento de pensar en una recaída.

Lo mismo comenta Cristiano Ronaldo, que ayer ponía cara de pocos amigos a los que se atrevían a preguntarle si estaba para jugar. Su rostro reflejaba la concentración de un futbolista que está preparando una gran cita, que se ejercita al detalle y que no piensa en otra cosa que en jugar. Si lo hizo ante el Olympique de Lyon, con más riesgo de lesionarse, cómo no lo va a hacer ahora en los cuartos de final ante el Tottenham.

Si paró y no jugó los dos amistosos con Portugal fue para apurar los plazos de recuperación. Su competición es la Champions, se podría decir que es su gran obsesión, y a ello hay que añadir el orgullo que tiene por demostrar que el equipo está capacitado para ganar un título esta temporada. Fichó por el Real Madrid para ganar esta competición. Y además, está dolido en su orgullo por el tropiezo ante el Sporting. No le ha sentado nada bien esta derrota y le ha dicho a Mou que cuente con él ya.

DESCANSO ANTE EL ATHLETIC

El plan que se quiere llevar con Cristiano es que juegue mañana y descanse el sábado en el partido de Liga que juega el Real Madrid en San Mamés contra el Athletic. Disputaría un partido por semana, dosificando los minutos y con el objetivo de llegar en perfectas condiciones a la final de la Copa del Rey.

La lesión en el bíceps femoral de la pierna izquierda está prácticamente superada y CR7 ya ni habla de molestias, aunque la obligación de los médicos es de avisar del riesgo que corre si exige mucho a ese músculo. Para ello, Mourinho y el jugador tendrán que pactar los minutos convenientes.

Los jugadores hablaban ayer de tomarse la revancha, de enviar un mensaje de esperanza y aliento a los aficionados y recordarles que la trayectoria que están teniendo en la Champions es impecable y que lo que ha sucedido ante el Sporting les ha herido en su orgullo.

MARCA en ORBYT.es
▶ **ULISES SÁNCHEZ-FLOR** TE CUENTA LOS DETALLES DEL REGRESO DE CRISTIANO RONALDO Y MARCELO

Cristiano Ronaldo, en el hospital Sanitas La Moraleja.

Cristiano y el brasileño fueron ayer examinados en Sanitas

■ **Ayer, a primera hora de la mañana, en la Clínica Sanitas La Moraleja, Cristiano, Marcelo y Pedro León fueron examinados por los servicios médicos del Real Madrid. La cita, a las nueve de la mañana, dos horas antes de que diera comienzo el entrenamiento del primer equipo, se quiso llevar con el mayor secreto posible, de ahí que se hiciera con tanta prontitud. Tras los exámenes a los que fueron sometidos, el trío de jugadores se dirigió a Valdebebas, para ser tratados de sus respectivos problemas y continuar con su recuperación. En el caso de Pedro León, el murciano tiene para 10 días al recaer de la elongación que sufrió hace semanas, razón por la que se quedó fuera de la lista el pasado viernes. Pedro confía en estar recuperado para la vuelta contra el Tottenham.**

LLEGADOS A ESTE PUNTO...
www.deberiamosconocernos.es
Estrella Galicia recomienda el consumo responsable.

Marcelo se abraza a Cristiano Ronaldo tras marcar éste el cuarto gol al Málaga.

JUAN AGUADO

DIEGO G. SOUTO

Benzema celebra un gol marcado frente al Atlético de Madrid esta temporada.

EL FRANCÉS CORRE UN SERIO RIESGO DE ROMPERSE SI JUEGA

Benzema lo tiene casi imposible

El delantero trata de acortar los tiempos de recuperación, pero clínicamente está lejos de poder jugar • Mou lo da por perdido

JUAN IGNACIO GARCÍA-OCHOA | MADRID

Si Cristiano Ronaldo y Marcelo son la cara, Benzema es la cruz. Y es que al contrario que sus compañeros de vestuario, el delantero francés tiene casi imposible llegar a tiempo al partido de mañana ante el Tottenham. Aunque está haciendo todo lo posible por recuperarse en tiempo récord, su presencia sobre el terreno de juego sería un milagro.

Benzema sufre desde el pasado martes una fuerte contractura con un tiempo estimado de baja de dos semanas, lo que hace casi imposible su participación. Mañana se cumplirá una semana desde que se produjera la lesión, poco tiempo para saltar al terreno de juego con unas mínimas garantías. El riesgo de romperse es grande y nadie en el Real Madrid es partidario de forzarle.

Ni siquiera Mourinho está por la labor de poner en riesgo la salud de Benzema con tal de que esté ante el Tottenham, ya que entiende que es un caso mucho más extremo que el de Cristiano, cuando jugó ante el Lyon y el Atlético. CR7 saltó al campo sin ritmo pero curado de su lesión. Benzema a día de hoy no está en condiciones de jugar, ya que sigue lesionado.

El francés sigue machacándose en Valdebebas para intentar volver cuanto antes y, aunque ayer no se descartaba para el partido, todos dan por sentado que se lo perderá. De hecho, ni siquiera acudió a la clínica Sanitas La Moraleja para ver cómo había evolucionado de su lesión y si había alguna pequeña oportunidad de que saltara al terreno de juego.

CLAVE EN LA CHAMPIONS

El Real Madrid pierde sin Benzema al máximo goleador del equipo en la Liga de Campeones. El ariete francés ya suma seis goles, dos menos que los tres máximos goleadores de la competición: Leo Messi, Mario Gómez y Samuel Etoo.

Karim también ha hecho historia esta temporada tras convertirse en el primer jugador del Madrid que marca en cuatro partidos seguidos de la Copa de Europa, lo que habla de la importancia que estaba teniendo el delantero galo en esta competición.

Di María sólo tiene un golpe y podrá jugar

■ Ángel di María, que se retiró del partido del Sporting con un fuerte golpe en el cuádriceps de la pierna izquierda, sí que podrá jugar mañana sin problemas. El argentino sólo sufre un 'bocadillo' y hoy se entrenará con normalidad pensando en el partido ante el Tottenham. Otra cosa es que Mourinho decida contar con él de salida, ya que el entrenador portugués podría estar planteándose la posibilidad de jugar con tres centrocampistas (Xabi, Lass y Khedira) renunciando de esta manera al extremo de Rosario.

Di María hizo ayer trabajo de recuperación en el gimnasio y Mourinho se quedó mucho más tranquilo al saber que podrá contar con él. Si no es titular, será uno de sus revulsivos.

CREO QUE DEBERÍAMOS CONOCERNOS
Estrella Galicia
Felices CERVECEROS DESDE 1906

REAL MADRID

Xabi Alonso, Álvaro Arbeloa, José Mourinho y Ricardo Carvalho posan con el balón oficial de la Champions League.

MENSAJE A LA AFICIÓN MOURINHO Y LA PLANTILLA PIDEN A LA GRADA UN AMBIENTAZO PARA MAÑANA

S.O.S al Bernabéu

Campaña del club para reanimar al madridismo tras el varapalo contra el Sporting • "Imaginamos a un público que nos lleve a la victoria", señala Xabi • Empieza el desembarco de los más de 3.000 'hooligans'

H. C. | MADRID

"Nosotros sabemos que los estadios ingleses aprietan mucho", avisa Mourinho. "Pero también nos hablan de las noches mágicas del Bernabéu", le sigue Carvalho. "Nos imaginamos un público que nos lleve a la victoria", reclama Xabi Alonso. "Soñamos con un Bernabéu que empuje. No nos falléis", ruega finalmente Álvaro Arbeloa. Todos vestidos con el uniforme oficial de la Champions. Pinturas de guerra.

Es el mensaje de unión que ha lanzado el club a través de tres jugadores y su entrenador, todos con pasado Premier —con lo que ya saben qué se encontrarán en la eliminatoria contra el Tottenham—, para que la afición vuelva a hacer del Bernabéu un fortín tras el duro mazazo que supuso la derrota del sábado pasado contra el Sporting, la primera del *Mou Team* en casa.

Se trata casi de un S.O.S., no desesperado pero sí necesario. El respetable de Chamartín se quedó muy frío tras la última jornada liguera. Se impone que ese estadio de las noches mágicas europeas vuelva a erupcionar a la que suene el himno de la Champions y suba la temperatura para asfixiar al equipo inglés.

Con la Liga "prácticamente imposible", en palabras de Mourinho, y la final de Copa a dos semanas vista, la Copa de Europa, más que un clavo ardiendo, es lo que da sentido hoy al día a día del madridismo.

> **"Soñamos con un Santiago Bernabéu que empuje, no nos falléis"**
>
> ÁLVARO ARBELOA
> Defensa del Real Madrid

En una semana se juegan el pase a semifinales en un doble partido que puede colocar al Madrid en semifinales ocho años después. Allí esperará el Shakhtar Donetsk ucraniano o, con mayor probabilidad, el Barcelona. Para ese hipotético duelo de Champions no será necesario que desde el Madrid se pida a la afición ningún apoyo especial.

SEGUNDA CAMPAÑA

Ésta es la segunda ocasión en que desde Concha Espina se orquesta una campaña para solicitar a la grada que esté al lado del equipo. Ocurrió en la vuelta de octavos frente al Olympique de Lyon, cuando los dos capitanes, Casillas y Sergio Ramos, Cristiano y Benzema lanzaron otro mensaje de comunión con el respetable madridista.

Lo que parece seguro es que el Bernabéu presentará una de las mejores entradas de la temporada. La competición, el rival y la ronda, unos cuartos de final, provocarán que el coliseo blanco prácticamente se llene, si no totalmente.

Del mismo modo se espera una gran afluencia de aficionados del Tottenham, que desde esta mañana empezarán a llegar a la capital de España. Alrededor de 3.000 seguidores de los *Spurs* se ubicarán en el gallinero entre unas férreas medidas de seguridad, para evitar altercados. No obstante, la afición del Tottenham no está entre las más violentas de Inglaterra.

Tanta es la expectación que varios centenares de ellos, ante la falta de vuelos, aterrizarán en otras ciudades, como Valencia.

ADEBAYOR AVISA DEL FÚTBOL DE "MENTALIDAD INGLESA" DEL TOTTENHAM

"No se van a rendir aunque vayamos 3-0 ganando"

H. C. | MADRID

Adebayor conoce muy bien al Tottenham. El togolés se ha medido muchas veces a los *Spurs*. De ahí que conozca muy bien al rival de mañana. "Juegan muy bien como equipo, atacan y defienden en bloque. No bajan el ritmo en todo el partido, aunque estén perdiendo 3-0. No se van a rendir sea cual sea el marcador. Esa es la mentalidad en el fútbol inglés, no bajar los brazos hasta el final", señala Manu.

El africano analiza a dos de los hombres más peligrosos del cuadro dirigido por Redknapp, el delantero Crouch y el carrilero Bale. "Crouch es más alto que yo y, aunque no es tan rápido, tiene habilidad para el regate y en el juego aéreo es imparable. Puede causarnos muchos problemas". Sobre Bale, apostilla: "Está en un gran momento de forma y se suma al ataque con peligro".

En cuanto a las posibilidades del Madrid, Adebayor quiere ir paso a paso: "Aquí debemos marcar la diferencia para hacer el camino más cómodo. Allí nos espera un partido complicado en el que la afición apoyará mucho a su equipo. Debemos imponer nuestro estilo y marcar todos los goles que podamos".

De pasar, el africano no se decanta por ningún rival: "A estas alturas el miedo no existe. Para ser el campeón de campeones debes vencer a todos". Y sueña con la Décima: "Lo daré todo por ganarla. ¡Sería lo mejor que me ha pasado en la vida!".

ÁNGEL RIVERO

Adebayor lamenta una ocasión.

HIGUAÍN ES UN EJEMPLO DE SUPERACIÓN EN EL CLUB

Alucinan con 'El Pipita'

Mourinho le felicita por las ganas que puso contra el Sporting • El jugador da las gracias a Florentino Pérez por su apoyo

ULISES SÁNCHEZ-FLOR | MADRID

Higuaín es el ejemplo de superación, de esfuerzo, de que hasta el final todo es posible. Así hablan del delantero argentino sus compañeros, Mourinho y hasta Florentino Pérez, que celebran la vuelta de *El Pipita* en la recta final de la temporada.

Pero no sólo se alegran por cómo ha vencido a una lesión compleja, de mucho sufrimiento y de larga duración. Muestran su sorpresa por el estado de forma en el que ha regresado. Ante el Sporting, los pocos minutos que tuvo, el argentino dio la sensación de no haber pasado por este tipo de lesión.

Si bien es cierto que le falta un poco de velocidad, destacaron de él ese instinto de cara al gol, donde pudo haber marcado un tanto en un fortísimo disparo que repelió el portero del Sporting de Gijón, Juan Pablo. Fue a por todas, sin miedos y con hambre.

Éste es el Higuaín que necesita el equipo, el que le gusta a Mourinho, porque transmite carácter a sus compañeros, porque es un guerrero y pelea por todos los balones hasta el último minuto. Juega mordiendo.

SE ENTRENA COMO UNA BESTIA

"Os doy las gracias a todos", dijo Higuaín ayer a sus compañeros y, sobre todo, a los médicos. Estaba emocionado, entrenó como una bestia y levantó la moral de un equipo que intenta pasar página y centrarse en la Champions.

Higuaín también ha dado las gracias a Florentino Pérez y a Jorge Valdano por cómo le han tratado durante todo el tiempo de recuperación, ofreciéndose en lo que hiciera falta y dándole muestras de cariño. Es el fichaje de fin de temporada.

INCISIÓN DE 2 CENTÍMETROS

■ La imagen muestra los dos centímetros de incisión que le hicieron a Higuaín, por encima de la cintura, en la intervención quirúrgica de la hernia discal en la clínica de Chicago.

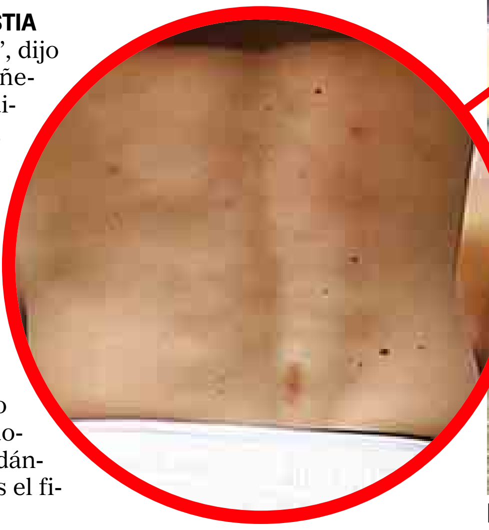

PABLO GARCÍA

Higuaín en el momento de ponerse la camiseta para entrar ante el Sporting.

DOLCEGABBANA.IT
DOLCE & GABBANA

CORTITA Y AL PIE

POR ALFREDO DI STÉFANO

Cuando ‘la vieja’ no quiere entrar, no entra

Que ni pincha, ni corta, inútil o inservible puede resultar esta Liga para muchos madridistas: yo no soy uno de ellos. Porque siempre fui un jugador con dignidad y ésa es la cualidad más importante del individuo.

Hablo de la belleza de saber competir, de tener la cabeza en alto con gratitud y perdón. No hay nada que reprochar a los jugadores del Real Madrid. Se han dejado la piel en todos los partidos, y esta vez desde el palco al que asistí, comprobé la lucha intensa de los muchachos en el campo. El sábado fuimos víctimas de algo que no merecíamos, pero el fútbol no es justo como la vida tampoco lo es.

Hubo dos actores estelares en el partido: el técnico **Manolo Preciad**o y **Juan Pablo**, un portero impactante. Dominaron la escena con el arte que da provocar la desesperación y producir los nervios y la ansiedad en el rival, esto también juega y mucho. Los grandes jugadores son los que controlan la ansiedad: “Toro en mi rodeo y torazo en rodeo ajeno”, no lo olviden.

El Sporting estuvo acorralado, porque siempre vi a siete u ocho jugadores de ellos atrás, en su área, muy juntitos y anticipando. Pero, claro, lo de siempre: la táctica de jugar a no perder y a esperar al contraataque. Mientras, la pelota no habría entrado ni aunque este cura hubiera bajado a contribuir en la cancha, con mis 30 años y el 9 en la espalda. Entonces ella, a la que le hice un monumento con su *¡Gracias, Vieja!* nos hizo quedarnos con los pies en la tierra y aceptar que no todo es posible.

LAS CHURRAS NO SON MERINAS

No confundamos churras con merinas, porque la Liga y la Champions cada una es producto distinto. Sigamos luchando en la Liga porque unidos venceremos, desparramados, ¿qué haremos? No niego que hemos errado, por no decir que la hemos cag… con vistas a la bahía.

No hago, por tanto, de mi cabeza una tumba de remordimientos de por qué no entró la pelota, si no un tesoro de motivación. Aunque reconozco que la Champions es ahora más que nunca nuestra *churrasca* y que en menos que canta un gallo **Higuaín** nos hará disfrutar con sus goles y la carga de esta derrota ante el Sporting será menos pesada para la hinchada. Gonzalo está “en la parrilla de salida”.

Otro que sigue dando sopa con honda es **Lass**, que cada día junto a **Di María** se convierten en mis jugadores preferidos. *El Fideo* fue de los que más apostó, haciendo uso de una técnica exquisita y un desparpajo con el que nos hace disfrutar.

Si de los jugadores que estuvieron tenemos que hablar, hagamos un equilibrio entre razón y emoción, algo así como sentir lo que pienso y pensar lo que siento, y ese pensamiento no es otro que en un equipo como el Madrid no existen jugadores suplentes, no hay ninguno que lo sea, porque todos tienen la calidad sobrada de ser titulares.

Lo que no niego es que ahora tenemos que actualizar nuestras creencias, opiniones e ideas. En estos momentos, haciendo un pensamiento crítico, diré que hay que practicar la humildad, porque “no te las sabes todas”. Alguien decía que la vida es muy importante como para tomársela en serio, entonces quiero que los muchachos disfruten y se diviertan en la cancha mañana mismo y todos los partidos que nos quedan por delante.

Hemos cedido terreno y dado paso libre para que nuestros puntos débiles casi destruyan los caminos abonados de esperanza que habíamos ido sembrando, para lograr alcanzar nuestros objetivos y consolidar nuestras metas en esta Liga. Que hemos perdido esta competición es una certeza imposible de alcanzar. No tirar la toalla es mi mensaje, aunque entiendo que nos encontramos casi K.O., pero “todo gallo antes de morir patalea”.

JUAN AGUADO

Adebayor se echa las manos a la cabeza tras desperdiciar una clarísima ocasión de gol.

LO QUE ME GUSTÓ

La hinchada fue el jugador número 12

En un partido que siempre tuvimos cuesta arriba, en el que parecía que la *Vieja* no quería entrar, me gustó mucho la actitud de la afición, siempre apoyando, siempre animando al equipo, siempre echando una mano: hay unión en el Bernabéu.

LO QUE NO ME GUSTÓ

Hay que controlar mejor los nervios

No me gustó que no se controlen los nervios. En cualquier partido el jugador debe saber que no hay rival pequeño. Ése es el punto de partida para siempre tener el ánimo a tope y no descuidarse. Así no darás espacio a tu mayor enemigo que es la ansiedad.

El consejo de DON ALFREDO

Hoy a... MOURINHO

“Debemos buscar la progresión en el centro del campo con más velocidad y seguridad, sin demora”

FORMULA 1
Barcelona
Del 20 al 22 de mayo
2 Noches en Hotel 3*
+ Entrada de 3 Días
al Circuito Montmeló
Incluye: traslados al circuito sábado+domingo.
Desde 267 € MP
Valencia
Del 24 al 26 de junio
2 Noches en Hotel 3*
+ Entrada al Circuito
el domingo
Desde 282 € AD
Precios por persona y estancia en habitación doble en el régimen indicado. Gastos de gestión no incluidos (6€ por reserva). Consulta condiciones. Plazas limitadas. (1) Operación financiada por Financiera El Corte Inglés E.F.C.; S.A. AD: Alojamiento y desayuno; MP: Media Pensión.
Paga en 3 meses 0% intereses(1)
902 400 454
VIAJES El Corte Inglés

AMPLIAMOS
HIPOTECAS
REUNIFICANDO TODAS SUS DEUDAS EN UNA SOLA CUOTA MENSUAL
SEGURBAN
902 00 20 36
¡¡ AHORRE CADA MES!!
-También viviendas libres de cargas-
-Solucionamos atrasos, Asnef, embargos-
-Liquidez urgente con solo escrituras-

SERVICIO DE ATENCIÓN AL LECTOR MARCA
PUBLIQUE SUS
ANUNCIOS OFICIALES,
INMOBILIARIOS
O PARTICULARES.
900 878 050
o diríjase a cualquier agencia de publicidad

Clifford Auckland CONSULTORES 91 533 29 61
www.cliffordauckland.es
¡¡¡ DINERO URGENTE !!!
SOBRE SU PISO
Si tiene poca hipoteca o ninguna
SÓLO CON EL D.N.I Y LAS ESCRITURAS
SOLUCIONAMOS HIPOTECARIAMENTE PROBLEMAS ECONÓMICOS
- Intermediarios independientes -

Depende de ti
Su vida está en tus manos
Por sólo 0,60 €/día APADRINA un niño del Tercer Mundo
Intervida
Primera ONG de Europa en obtener el CERTIFICADO DE CALIDAD ISO 9002
Tel. 902 19 19 19
FUNDACIÓN INTERVIDA

Top ZENDRA
El Corte Inglés,
~~29,90€~~,
19,90€

HASTA **-30%**
en una selección
de marcas
de moda

DEL 1 AL 17 DE ABRIL

8

DÍASDE**ORO**

HOMBRE
Traje EMIDIO TUCCI, ~~275€~~ **220€**

JOVEN ELLA
Vestido EASY WEAR, **29,95€**

JOVEN ÉL
Camisas, Una, 25,95€ Dos, **40€**

BISUTERÍA
Sortijas de plata y piedras DIJOÜS DESIGN,
Una, 29€ Tres, **79€**

DEPORTES
Chándal Mujer BOOMERANG,
~~47€~~ **32,90€**

PERFUMERÍA Y COSMÉTICA
20% de descuento en anticelulíticos:
YACEL, NIVEA, GARNIER SKIN NATURALS,
L'OREAL DERMO-EXPERTISE, VITESSE y DOVE

20% de descuento en maquillajes:
BOURJOIS, UNE, L'OREAL PARIS, MAYBELLINE,
PINAUD, RIMMEL, ASTOR, TOKALON y DEBORAH

ELECTRODOMÉSTICOS
Lavadora Balay 3TS70105A, 7 kg, 1.000 rpm,
~~399€~~, **349€**

El Corte Inglés

www.elcorteingles.es/8diasdeoro

LUKA MODRIC NO DUDA EN CALIFICAR EL PARTIDO DE MAÑANA COMO EL MÁS GRANDE DE SU CARRERA

"Del Madrid da miedo todo"

El croata, líder indiscutible del Tottenham, está convencido de que pueden sorprender al equipo blanco pese a su potencial • Se declara un admirador de Mou y avisa del peligro de Özil • Ve al Madrid uno de los favoritos

S. FERNÁNDEZ | LONDRES

En el Tottenham hay mucho músculo, no menos velocidad y un cerebro. Este último es croata y se llama Luka Modric, luce el número 14 y tiene calidad como para jugar en cualquier equipo grande del mundo, como vocifera bromista su entrenador, Harry Redknapp, cuando ve que está siendo entrevistado por MARCA.

Modric ve pasar como balas a sus compañeros por las bandas, Lennon y Bale saben que siempre merece la pena hacer un esfuerzo más y sumarse al ataque porque su compañero croata, de alguna manera, les va a hacer llegar el balón. Y Peter Crouch, cuando juega el pequeño media punta balcánico, es mucho mejor delantero.

Luka Modric, celebrando un gol ante el Liverpool logrado esta temporada.
IMAGO

Llega hoy a Madrid muy consciente de la dificultad del primer partido en el Santiago Bernabéu, un estadio que espera con ansiedad y mucho respeto: "Lo que más miedo me da del Real Madrid son tantas cosas... Cualquiera. Son todos muy buenos. Sobre todo Özil, Ronaldo, Benzema y Di María. Haremos todo lo que podamos", explica.

"Es el partido más grande que podíamos jugar. El Real Madrid es el oponente más duro de la Champions y va a ser complicado, pero creo que podremos hacer algo. Estamos deseando jugar. Todos. Creemos mucho en nuestras posibilidades", añade después, desafiante.

White Hart Lane es un bastión para el equipo londinense, cuyas esperanzas pasan por lograr un resultado aceptable en Madrid y luego, con el apoyo de su público, jugarse la eliminatoria en Londres: "Sabemos que ellos en casa son casi invencibles. Trataremos de conseguir un buen resultado, por difícil que parezca, y luego en casa ya veremos. Ellos tienen una barbaridad de jugadores buenos, así que tenemos que asegurarnos de que los podemos parar, y luego hacer algo especial que nos deje un resultado bueno para la vuelta", asegura.

> "El Real Madrid es el rival más difícil con el que podíamos jugar"
>
> LUKA MODRIC
> Jugador del Tottenham

Ni conoce ni tiene ganas de conocer el miedo escénico del estadio madridista: "No creo que nos vaya a pasar a nosotros. Yo nunca he jugado en el Bernabéu, sé que es uno de los mejores estadios en el mundo. Va a ser muy especial para nosotros y estamos ansiosos por salir a jugar. Tenemos nuestras armas. La mejor, sin duda, es el equipo, como siempre lo ha sido en este club. Si todos estamos bien, puedes esperar un buen resultado. Es el único camino".

FAN DE MOURINHO

El rival intimida, no sólo en el césped, sino también desde el banquillo. Luka Modric no escatima a la hora de alabar al entrenador del Real Madrid: "Mourinho es el mejor entrenador del mundo. Lo ha demostrado en todos los equipos en los que ha estado. Siempre gana títulos, locales y europeos. Es el mejor, seguro".

Parece más un jugador de la Liga que de Premier: bajito, muy elegante, no mira nunca el balón mientras lo conduce. En este momento está muy cómodo siendo una de las principales estrellas del Tottenham Hotspur, pero su futuro puede pasar por España: "Ahora no pienso en cambiar, estoy bien en Inglaterra, tenemos un estadio precioso con un ambiente excelente y no está en mi cabeza, pero quien sabe. Quizá algún día me gustaría ir a la Liga", desliza.

Özil en una esquina del cuadrilátero y Modric en la otra proponen un duelo futbolístico de muchos quilates para mañana. El croata conoce a su oponente de sobra: "Está haciendo una gran temporada y tiene una calidad enorme. Özil va a ser una gran amenaza para nosotros", finaliza el genial futbolista del equipo inglés, que hoy aterriza en Madrid convencido de que van a presentar mucha batalla en el Santiago Bernabéu y en el total de la eliminatoria: "Creo que podemos aspirar a todo", concluye.

Admirador de Alonso y una eterna comparación con Johan Cruyff

■ El 14 blanco, Xabi Alonso, pugnará en su parcela del centro del campo con el talentoso croata del Tottenham, Luka Modric. Otro enfrentamiento de lujo, de los que sólo se suelen dar en las fases finales de Champions. Además, son viejos conocidos: "Ya he jugado contra él cuando estaba en el Liverpool. Es un jugador soberbio, pero el partido no va a estar sólo en nosotros". De lo que no quiere ni oír hablar es de la eterna comparación con otro 14, Johan Cruyff, ni de si esa historia le ha empujado a ser más aficionado del Barça que del Madrid: "Otra pregunta, por favor", regatea entre risas.

EL ESCOCÉS SUFRE UNA ROTURA DE MENISCO Y SERÁ BAJA TODA LA TEMPORADA

Hutton, otra baja en la defensa del Tottenham

S.F. | LONDRES

A Harry Redknapp no le salen cuentas cuando repasa la lista de sus defensas disponibles para el partido de mañana. Además, ayer el club londinense confirmó la grave lesión en la rodilla del lateral derecho escocés Alan Hutton, producida en el entrenamiento del pasado jueves. No es un drama para los Spurs, ya que no se trata de un titular fijo, pero sí un golpe a sus opciones de banquillo. Ha disputado cuatro partidos de Champions en la presente temporada.

El técnico del Tottenham ya había avisado de que tenía serias dificultades en la zaga con las lesiones de Ledley King, Jonathan Woodgate y Younes Kaboul, además de las dudas de Gareth Bale, que parece que finalmente podrá jugar y Lennon, que también está preparado.

Los problemas serios para el equipo británico llegarán si William Gallas no consigue recuperarse a tiempo. El jugador está dispuesto a forzar para disputar el partido y los servicios médicos del Tottenham apuran hasta hoy la decisión sobre sus opciones de jugar. En el seno del Tottenham hay confianza en que finalmente sí pueda viajar con el equipo, aunque tienen ciertas dudas de si podrá estar al 100%.

El equipo inglés aterrizará hoy en Madrid al filo de las 14.00 horas y se entrenará en el Santiago Bernabéu a las siete de la tarde. Cuarenta y cinco minutos antes, hablarán Redknapp y Van der Vaart.

Hutton, jugador del Tottenham.

ENVIADOS ESPECIALES

LONDRES | **SERGIO FERNÁNDEZ** | **CHEMA REY**

CHEMA REY

Roberto Martínez explica sobre la pizarra cómo juega tácticamente el Tottenham, rival del Madrid mañana.

→ ASÍ SE GANA AL TOTTENHAM / Roberto Martínez, técnico del Wigan que derrotó a los *Spurs* en la primera vuelta, da las claves para afrontar el duelo de mañana.

“La clave: que no disfruten jugando”

SERGIO FERNÁNDEZ | LONDRES

En la Premier sólo hay un entrenador que puede presumir de haber ganado al Tottenham en su estadio esta temporada. Es español, se llama Roberto Martínez y dirige al Wigan. El técnico de los *Latics* desvela para MARCA las claves para imponerse al conjunto de Harry Redknapp, aunque huye de dar consejos al Madrid: “No te preocupes por Mourinho, estará muy bien preparado, él no necesita que yo le diga nada”, asegura entre risas.

LA CLAVE: “REDKNAPP JUEGA IGUAL EN CASA Y FUERA”

“El Tottenham actúa siempre igual. Son muy fieles a sus conceptos y no saldrán a especular en el Bernabéu. Ellos juegan. Siempre van a ganar, en todos los campos. A su técnico le gusta que muevan el balón, que disfruten. Es un equipo que depende del talento, de la calidad de futbolistas que disfrutan en el campo, no de la organización como otros aquí en la Premier. Y ésa es la clave para vencerles: No dejarles disfrutar”, dice Martínez.

A TEMER: “SU GRAN VARIEDAD DE OPCIONES OFENSIVAS”

Para el técnico del Wigan, “de lo que debe preocuparse el Madrid es de su capacidad para marcar goles de muchas maneras. Tienen mucha variedad de opciones con las que pueden hacerte daño. A balón parado, con la calidad de Modric y Van der Vaart, en acción directa con Crouch, mediante el cazagoles dentro del área Defoe y, sobre todo, con el peligrosísimo contraataque por las bandas de Bale y Lennon, que son impresionantes”.

SU PUNTO DÉBIL: “SI BALE NO JUEGA, LO NOTAN MUCHO”

“Si no juega Gareth Bale” —comenta Roberto Martínez—, “para ellos es una baja tremenda. No sólo en ataque, sino también a la hora de defender. Cuando nosotros jugamos contra ellos en Londres tenían otro punto flaco, pero como no jugará el martes, mejor no mencionarlo. ¿Las bajas de los centrales? Tampoco es tan grave. Jugarán los dos mejores que tiene: Gallas y Dawson”.

OBJETIVO: “SI PARAS A VAN DER VAART Y MODRIC, SUFREN”

Según Roberto Martínez, una de las claves para secar el juego ofensivo es parar a Modric y Van der Vaart, los dos media puntas. “Modric y Van der Vaart tienen una influencia enorme entre líneas. Si consigues pararles, harás mucho daño a su juego de ataque, aunque a ellos les queda todavía el contragolpe, y es letal. Va a ser una eliminatoria mucho más igualada de lo que la gente cree”, señala.

EL ESQUEMA: “SIEMPRE SALEN CON UN 4-4-1-1”

“Sus dos líneas de cuatro atrás están muy bien trabajadas, casi no tienen deficiencias”, comenta el técnico del Wigan, que añade: “Juegan de memoria y cometen muy pocos errores. El portero Gomes es de total garantía y arriba Van der Vaart se entiende muy bien con Crouch, que como todo el mundo ya sabe, no sólo es un tipo alto y buen rematador”.

Martínez ensalza la figura del *Espárrago* y su importancia para el Tottenham: “Es un gran delantero y ha trabajado mucho el juego aéreo. Es muy buen futbolista. También Pavlyuchenko, aunque los resultados de ambos son el fruto del trabajo de todos sus compañeros por detrás”.

BIOTHERM HOMME
AQUAPOWER
SOIN OLIGO-THERMAL ULTRA HYDRATANT
OLIGO-THERMAL CARE ULTRA MOISTURIZING

BIOTHERM HOMME
Nº 1 MUNDIAL EN EL CUIDADO DEL HOMBRE

AQUAPOWER
Gel oligo-termal ultra hidratante

Déjate cuidar por
3 chicas de portada

Recoge GRATIS en tu perfumería
tu KIT DE PRUEBA* BIOTHERM HOMME
Y entra en: www.viveydejatecuidar.es

Gracias al código secreto que encontrarás en tu
KIT DE PRUEBA BIOTHERM HOMME
gana una sesión única de cuidados
con 3 chicas de portada.

En cualquier perfumería o gran almacén.
Oferta válida desde el 20 de Febrero 2011 hasta agotar existencias (40.000 KITS).

MARCA

LIGA DE LAS AFICIONES

Mahou

AFICIONES 5 ESTRELLAS

CLASIFICACIÓN JORNADA

EQUIPO	PUNTOS
	4,25
	3,75
	3,75
	3,50
	3,25

CLASIFICACIÓN GENERAL

EQUIPO	PUNTOS
	3,15
	3,11
	3,08
	3,08
	3,05

MOMENTOS 5 ESTRELLAS

ÁNGEL RIVERO

RONALDO, UN HINCHA MÁS EN EL BERNABÉU

Seguro que Ronnie se sintió el sábado extraño en el Bernabéu. Acostumbrado a llevar el delirio a las gradas, esta vez le tocó sufrir desde el palco al lado del presidente. Sin duda la presencia del Fenómeno en el coliseo blanco fue lo mejor del partido.

EL MADRIGAL HIZO LO QUE PUDO El estadio se llenó y el equipo puso en muchos aprietos a Valdés, pero a veces ni la mejor afición puede cambiar el signo de un partido.

LA PERMANENCIA ES YA CASI UN HECHO EN EL CIUTAT 15.000 almas acudieron ayer al estadio del Levante para presenciar el gran partido de su equipo, que roza la permanencia.

RIAZOR TOMA AIRE GRACIAS A VALERÓN Tuvo que ser el ídolo de la afición el que, con su superlativo partido, condujo al Depor a la victoria con una grada volcada con su equipo.

EL ESPANYOL DEFRAUDA A SU AFICIÓN Las gradas de Cornellá-El Prat lucían como en las mejores tardes, pero el equipo desde lugo no tuvo la suya.

Entra en el nuevo site oficial de la
LIGA DE LAS AFICIONES DE MARCA Y MAHOU
www.marca.com/promo/ligaaficiones
será un punto de encuentro en el que las aficiones serán las protagonistas, donde podrás participar con tus comentarios, fotos, cánticos, etc. **CADA AFICIONADO CUENTA, CADA PARTIDO SUMA**

Mahou recomienda el consumo responsable. 5,5º.

MIS BALONAZOS
POR ROBERTO GÓMEZ

‘Manolito’, así se habla

Sorprendido todavía con que en el Bernabéu no se guardara un minuto de silencio por el fallecimiento de **Manuel Fernández-Trigo**, uno de los mejores gerentes de la historia del Madrid, aunque reconozco que me emocioné al volver a ver a **Ronaldo** sobre el césped del estadio.

El Fenómeno se merece el homenaje y el reconocimiento del Real Madrid, lo que no me parece tan bien es que todavía el club blanco no le haya hecho a **Vicente del Bosque** un reconocimiento público por sus logros.

Homenajes al margen, empiezo a detectar en abonados y socios del Madrid un malestar generalizado, cada vez más extendido, por el precio de las entradas.

No es la primera vez que lo denuncio, pero no por una guerra personal mía contra los rectores del Madrid, sino porque los propios socios me piden que haga públicas sus quejas anónimas. El club debería reaccionar cuanto antes y adecuar un poco el precio de las entradas a los tiempos que corren.

Escucho a **Adebayor** decir que el Real Madrid puede ganar la Champions. Bien por *Manolito*. Así se habla. Manda bemoles que haya sido el último en llegar quien primero se haya dado cuenta de que este equipo es serio candidato para ganar la competición de clubes más importante del mundo.

Estoy convencido de que la derrota ante el Sporting ha sido una anécdota que no debe provocar un bajón ni entre los jugadoers ni entre los aficionados del Real Madrid. Hay equipo para competir por todo y no va a ser fácil derrotar a este equipo.

No quisiera despedirme de ustedes sin mencionar el gran detalle de **Mou** con **Preciado**, y los jugadores del Sporting. Me pregunto si también entrará a felicitar a **Guardiola** y sus chicos si el Barça gana en el Bernabéu.

DIEGO G. SOUTO

Juan Carlos celebra abriendo los brazos el gol que marcó ayer en Guadalajara.

EL ‘TORIL TEAM’ SE DEJA DOS PUNTOS ANTE EL GUADALAJARA

El Castilla también está a ocho del líder

Juan Carlos abre el marcador con un golazo • Aníbal empata de cabeza • El domingo, duelo en lo más alto ante el Lugo

Pedro Escartín 3.500 espectadores

GUADALAJARA 1

Saizar (2); Antonio Moreno (A) (2), Jorge (2), David Fernández (2), Javi Barral (2); Javi Soria (2), Nico (2) (▶66’ Oya) (1), Iván Moreno (A) (1), Ernesto (3); Aníbal (2) y Juanjo (1).

CASTILLA 1

Tomás Mejías (A) (3); Carvajal (A) (1), Nacho (2), Juanan (A) (2), Casado (AA 92’) (1); Martínez (A) (2), Álex (2), Juanfran (1) (▶69’ Merchán) (1), Juan Carlos (3) (▶83’ Joselu) (1); Sarabia (2) (▶73’ Denis) (1) y Morata (2).

ÁRBITRO: **Bikandi Garrido** (vasco) (1).

GOLES: 0-1 62’ **Juan Carlos.** 1-1 72’ **Aníbal**

JORGE SÁNCHEZ | GUADALAJARA

Si en lugar de fútbol hubiera sido boxeo, el Deportivo Guadalajara se habría llevado la victoria a los puntos. Los de Terrazas supieron manejar bien al Castilla y le pusieron más empuje en los últimos minutos para romper las tablas.

Fue un choque marcado por la climatología adversa, primero el viento y después la lluvia acompañaron a los protagonistas sobre el césped alcarreño. La primera mitad fue claramente local, el viento en contra para los madridistas fue una pesadilla y gracias al buen hacer de Tomás Mejías, el mejor de los de Toril, el filial se marchó a los vestuarios sin un gol en contra.

Ernesto se mostraba incisivo por la izquierda y los dos delanteros morados, Aníbal y Juanjo, rondaban el gol. Fue el calamonteño, el que obligó con su remate de cabeza a la salida de un córner a emplearse a fondo a Mejías.

En la segunda mitad, cambiaron las tornas y el viento estaba en contra para los de casa, que acusaron ese golpe. A los blancos se les veía más cómodos. Sarabia avisó, con un zapatazo al larguero, y dos minutos más tarde, con un remate lejano.

Con el Guadalajara acosando, Juan Carlos se inventó, desde la frontal, un golazo con la derecha que ponía por delante a los suyos (0-1). Comenzó el carrusel de cambios y Terrazas apostaba por Oya para meter calidad en el centro del campo. La jugada le salió perfecta. Buena jugada por la banda izquierda del Depor, con taconazo de Ernesto y pase medido de Barral a la cabeza de Aníbal, que solo en el área pequeña batía a Tomás. Hasta el final, el Guadalajara lo intentó y el valenciano pudo rematar la faena, pero ya no se movió el marcador.

CONSIGUE CON MARCA EL RELOJ OFICIAL DE

Cristiano Ronaldo by TIME FORCE

POR SÓLO 19,95 €

DOMINGO 10 CARTILLA

CAJA DE ACERO INOXIDABLE

FIRMADO POR CRISTIANO RONALDO

SERIE ESPECIAL

ESTUCHE EXCLUSIVO

- √ Correa de silicona con el nombre de Cristiano Ronaldo grabado y hebilla de acero.
- √ Maquinaria de cuarzo de alta calidad.
- √ Sumergible 50 metros.
- √ Adaptable a todo tipo de muñecas.

TIME FORCE ultimate concept watches

MARCA se sale

Teléfono de atención al cliente: 902 400 306. Horario de lunes a viernes de 9 a 20 horas. Promoción válida en todo el territorio nacional (50.000 uds.) Limitada hasta agotar existencias. Bases disponibles en www.marca.com/promociones

EL BRASILEÑO HACE BUENA SU SORPRENDENTE TITULARIDAD CON UN HAT-TRICK EN PAMPLONA

Europa a toda Costa

El punta resuelve asistencias de Juanfran, Raúl García y Mario Suárez • Osasuna abre y cierra el marcador con dianas de Sola y Nekounam, de penalti • Reyes falla una pena máxima con 1-3 • Sergio, expulsado

PABLO GARCÍA

Diego Costa grita mientras festeja uno de los goles que materializó ayer en Pamplona.

LA CRÓNICA

Alberto R. Barbero

Paulo Assunçao miraba a Forlán con cara de susto. Diego Costa celebraba su tercer gol a pocos metros de la banda en la que calentaban sus dos compañeros. Ni siquiera ellos asumían con normalidad lo que estaba sucediendo en el Reyno de Navarra, léase el *hat-trick* del punta brasileño para destrozar a Osasuna el día que Agüero se había quedado en casa y que el uruguayo, escrito quedó, seguía el partido desde el espacio destinado a los suplentes. Ahora vamos y discutimos la alineación de Quique...

Porque el técnico tuvo que hacer de tripas corazón para acertar. Resulta que un periódico de cuyo nombre no quiero acordarme había anunciado que se planteaba prescindir de Forlán para el choque. Esta vez no llevó la contraria a los papeles, de modo que el rubio se quedó en el banquillo por si no fuera suficiente con la sanción de Kun. Cualquier pretexto para dejar en el banquillo al 7 queda desmontado por la presencia de Godín, que se ha chupado los mismos viajes, pero el Atlético ganó en Pamplona. Es lo que hay.

Como lo contemplamos se lo contamos. Minutos después de que Osasuna abriera el marcador, un tipo con la rojiblanca controló la pelota, echó una mirada al frente y filtró una pelota vertical que rompió a la zaga rival. Tal milagro, obrado por Juanfran, les tiene que sonar el chico, no mereció otra respuesta que la que ofreció Diego Costa, que también levantó la vista antes de ponerla en la jaula. Enajenación transitoria mediante, o eso parecía entonces, el brasileño justificó su presencia en el once pensando antes de actuar. Era el empate.

Milagro escribimos, y nos quedamos tan anchos. No puede ser cuando en el plazo de tres minutos se repitió dos veces más. En los que van del 60 al 62, concretamente. A mayor gloria de Raúl García y Mario Suárez, que fueron los que dieron las asistencias que Costa volvió a resolver como quien lava. Que el Atlético dominara ambas pelotas tiene bastante que ver con que antes las hubieran perdido Lolo y Sergio, respectivamente, pero tampoco es cuestión de reparar en detalles cuando atendemos a hechos sobrenaturales.

Y aún pudo ser peor para los de casa, porque Fernández Borbalán convirtió en pena máxima lo que había sido falta de Monreal a Reyes fuera del área, como antes había convertido en absolutamente nada un lance de Lolo sobre Juanfran que tenía mucha pinta de expulsión. Sea como fuere, el utrerano aplicó justicia sin pretenderlo, toda vez que tiró el penalti donde el mítico Ricardo le había pedido que lo tirara. Desde ese momento no quedó duda alguna de que aún había mucho que ventilar en el feudo pamplonica. De que había lío, por explicarlo fácil.

Así que Tiago hizo otro penalti, tan absurdo y claro como el codazo con el que Sergio resolvió minutos después un encuentro con el omnipresente Costa. El primero de esos lances lo resolvió Nekounam acortando distancias en el marcado. El segundo lo aprovechó el Atlético para vivir de las rentas en el tramo final, mientras Quique no consideraba conveniente agotar las sustituciones y Camuñas aún desperdiciaba la opción final del empate. Esa locura, en fin, que es el pan nuestro de cada día cuando el Atlético está por medio.

Quique, que había pedido agresividad a los suyos, no contaba con que Osasuna se la dejara en la caseta. Anduvo dubitativo el equipo de Mendilibar, que pagó cara una defensa adelantada. Ahí andaba Costa. A falta de pan, buenas son tortas. ¿Y la próxima alineación? Ahí te quiero ver.

	OSASUNA 2			3 ATLÉTICO	
1	Ricardo	1	13	De Gea	2
2	Nelson	1	17	Ujfalusi	1
23	Sergio	0	21	Perea	1
5	Lolo	1	15	Godín	1
3	Monreal	1	3	Antonio López	1
10	Puñal 65'	1	20	Juanfran 82'	2
→ 21	Vadocz	1	→ 32	Koke	1
6	Nekounam	1	5	Tiago	1
16	Cejudo	2	4	Mario Suárez	2
20	Soriano 74'	2	8	Raúl García	2
→ 8	Masoud	1	19	Reyes 89'	2
17	Camuñas	1	→ 12	Assunçao	-
18	Kike Sola 84'	1	22	Diego Costa	3
→ 9	Leka	-	E	Quique S. Flores	2
E	J. Luis Mendilibar	1			

ESTADIO: Reyno de Navarra **15.854**

ÁRBITRO: Fernánde Borbalán (Andaluz) (1).
TARJETAS: 🟨 43' Lolo 🟨 55' Kike Sola 🟨 68' Monreal 🟨 74' Nekounam 🟨 77' Perea 🟨 78' Tiago 🟥 83' Sergio.
GOLES: 1-0 (30') **Kike Sola** remata a la escuadra un centro raso perfecto de Cejudo desde la derecha. **1-1** (38') **Diego Costa** define a la perfección un mano a mano con Ricardo tras un gran pase en profundidad de Juanfran. **1-2** (60') **Diego Costa** bate por bajo a Ricardo aprovechando una asistencia de Raúl García. **1-3** (62') **Diego Costa** coloca el balón por debajo de las piernas a Ricardo tras pase de Mario. **2-3** (79') **Nekounam** de penalti.

LAS ESTADÍSTICAS

Osasuna		Atlético
12 (50%)	Remates a puerta	(50%) 12
3 (42%)	Córners	(58%) 4
3 (50%)	Intervenciones portero	(50%) 3
100 (49%)	Balones perdidos	(51%) 104
81 (54%)	Balones recuperados	(46%) 60
55%	Posesión	45%

LA ANÉCDOTA

■ Juanfran volvía ayer a la que fue su casa y cuando fue sustituido el público se puso en pie y le rindió una ovación unánime. Por otro lado, Fernández Borbalán hizo constar en el acta el lanzamiento de una moneda que impacto en la bota de uno de sus asistentes.

Un 'Hat-trick' tras 22 meses

■ Diego Costa despachó ayer su titularidad con una actuación estelar refrendada con tres goles. El brasileño, con su 'hat trick' sucede a Forlán, último jugador rojiblanco que había logrado tal hazaña. Lo hizo en mayo de 2009 ante el Athletic. Con el triunfo de ayer, el Atlético empata precisamente con los de Caparrós en la séptima plaza.

MARCA.COM
▶ DISFRUTA DEL RESUMEN DEL CHOQUE ENTRE OSASUNA Y ATLÉTICO Y LAS MEJORES IMÁGENES EN MARCA.COM

ENVIADOS ESPECIALES
PAMPLONA

ALBERTO R. BARBERO

PABLO GARCÍA

JOSÉ LUIS MENDILIBAR

“En Madrid estarán muy felices, aquí jodidos”

■ **GONZALO VELASCO** | El técnico de Osasuna se mostró enfadado tras la derrota de los suyos ante el Atlético por la actuación del árbitro: “Son muchas cosas las que han ocurrido. El equipo de Madrid es el que ha ganado y allí en Madrid estarán todos felices. Los de Pamplona estamos jodidos. No tengo la estadística, pero las faltas y las tarjetas han ido todas para el mismo lado. No sé si habrá que protestar para que te den algo —en clara alusión a las declaraciones de Quique sobre Teixeira Vitienes tras el derbi frente al Madrid—. Ha cometido muchos errores el árbitro”.

Mendilibar, de cualquier forma, era consciente de que las derrotas llegarían: “Sabíamos que podíamos perder en cualquier momento porque en esta Liga cuesta mucho ganar. Seguimos con la misma diferencia de puntos con los abajo, así que hay que ver el lado bueno”.

El técnico rojillo explicó las claves de los goles en contra: “Los balones a la espalda de la defensa nos han hecho mucho daño y el Atlético ha sabido aprovechar nuestros errores en el pase, aunque no podemos venirnos abajo porque incluso pudimos empatar con uno menos a base de juego directo”.

PABLO GARCÍA

Los miembros del banquillo del Atlético festejan una diana de Diego Costa.

QUIQUE SÁNCHEZ FLORES

“Costa ha superado todas las expectativas”

■ **G. V.** | Quique Sánchez Flores celebraba el triunfo tras el choque y alababa la actitud de sus pupilos: “Hemos aguantado el primer arreón de Osasuna, aunque el partido con 1-3 no era para sufrir y lo hemos hecho. Si te rajas en los 15 primeros minutos contra Osasuna te vas al vestuario muy dañado. Además, en el Reyno de Navarra nunca puedes estar tranquilo hasta que el árbitro pita el final porque los equipos del norte aprietan hasta el último momento”.

El técnico confesaba que no esperaba una actuación tan buena de Diego Costa: “Ningún entrenador, por optimista que sea, piensa que un jugador va a hacer tres goles. Diego Costa tiene muchos recursos ante este tipo de defensas. Todo hacía indicar que era un partido para él, pero ha superado todas las expectativas. El comportamiento de Forlán es ejemplar”.

LOS TOQUES DE FUTRE

Los que no cobran merecen solidaridad

¿Para cuándo un parón por los futbolistas a los que no pagan?

• Triunfo con Diego Costa de estrella en un campo dificilísimo

Y al final, hubo fútbol. Llevábamos muchos días de discusiones y debates, pero sobre todo dudas, hasta que la justicia decidió que el calendario liguero no se alteraría. El tema de los derechos televisivos siempre ha sido muy polémico y es natural —a fin de cuentas, de esos acuerdos dependen muchos presupuestos de este negocio que es el fútbol, imprescindible para que todos lo podamos disfrutar.

Pero por encima de las televisiones y el negocio, están los jugadores. Hay un sin fin de futbolistas que llevan mucho tiempo sin cobrar y que nadie habla de ellos. Es una lamentable tradición demasiado habitual en la Liga española y que simplemente no puede ocurrir. Los equipos deberían mostrar avales antes de cada temporada demostrando que son capaces de pagar los salarios. Es una situación insostenible y los ejemplos de impago son demasiado comunes, empezando por varios equipos de Segunda B hasta el líder de la categoría de plata, el Rayo Vallecano, pasando incluso por clubs de primera división como el Hércules.

Me parece razonable que se haya montado todo este circo por los derechos televisivos, están en su derecho, pero creo que la solidaridad con los compañeros que están en una situación tan difícil es mucho más importante. ¿Para cuándo un parón liguero en solidaridad con los compañeros que hace meses que no cobran?

PABLO GARCÍA

Diego Costa choca con Ricardo en un lance en el Reyno de Navarra.

De igual modo, me gustaría aprovechar estas líneas para dar ánimo a Sergio Asenjo. Recientemente leí unas declaraciones suyas en las que afirmaba que tenía 21 años y no podía tirar la toalla.

La situación que está afrontando es muy dura, le entiendo perfectamente porque la viví en mi propia piel. Cuando jugaba en Italia fui operado tres veces a la rodilla, hasta el punto que los médicos me aconsejaron que lo mejor que podía hacer era retirarme. De hecho, la situación era tan grave que en la última operación varios cirujanos se negaron a operarme porque no querían hundir su nombre si salía mal.

Pero no me rendí y seguí luchando hasta que, contra todo pronóstico, cumplí mi sueño de volver a los terrenos de juego y ganar la Liga italiana con el Milan. Sergio, te deseo lo mejor y espero que te recuperes cuanto antes. No pierdas la esperanza.

En cuanto al partido de anoche, el Atlético visitaba el Reyno de Navarra tras la última derrota del derbi madrileño en el que mejoraron su imagen. Jugar allí siempre ha sido muy difícil, pero ayer lo era todavía más teniendo en cuenta que el equipo de Mendilibar llegaba en un gran estado anímico, tras haber cosechado tres victorias consecutivas. De todos modos, los de Quique se crecieron con un Diego Costa magistral, que metía dentro cada balón que tocaba. Eso sí, mucha parte de culpa de su gran actuación la tuvieron sus compañeros, que le surtieron de grandes balones.

Evidencia nº 11
EL CÉSPED TIENE
QUE ESTAR PERFECTO
Y EL CALZADO TIENE
QUE SER CÓMODO
Primavera - Verano 2011
Fluchos
COMODIDAD ABSOLUTA
www.fluchos.com

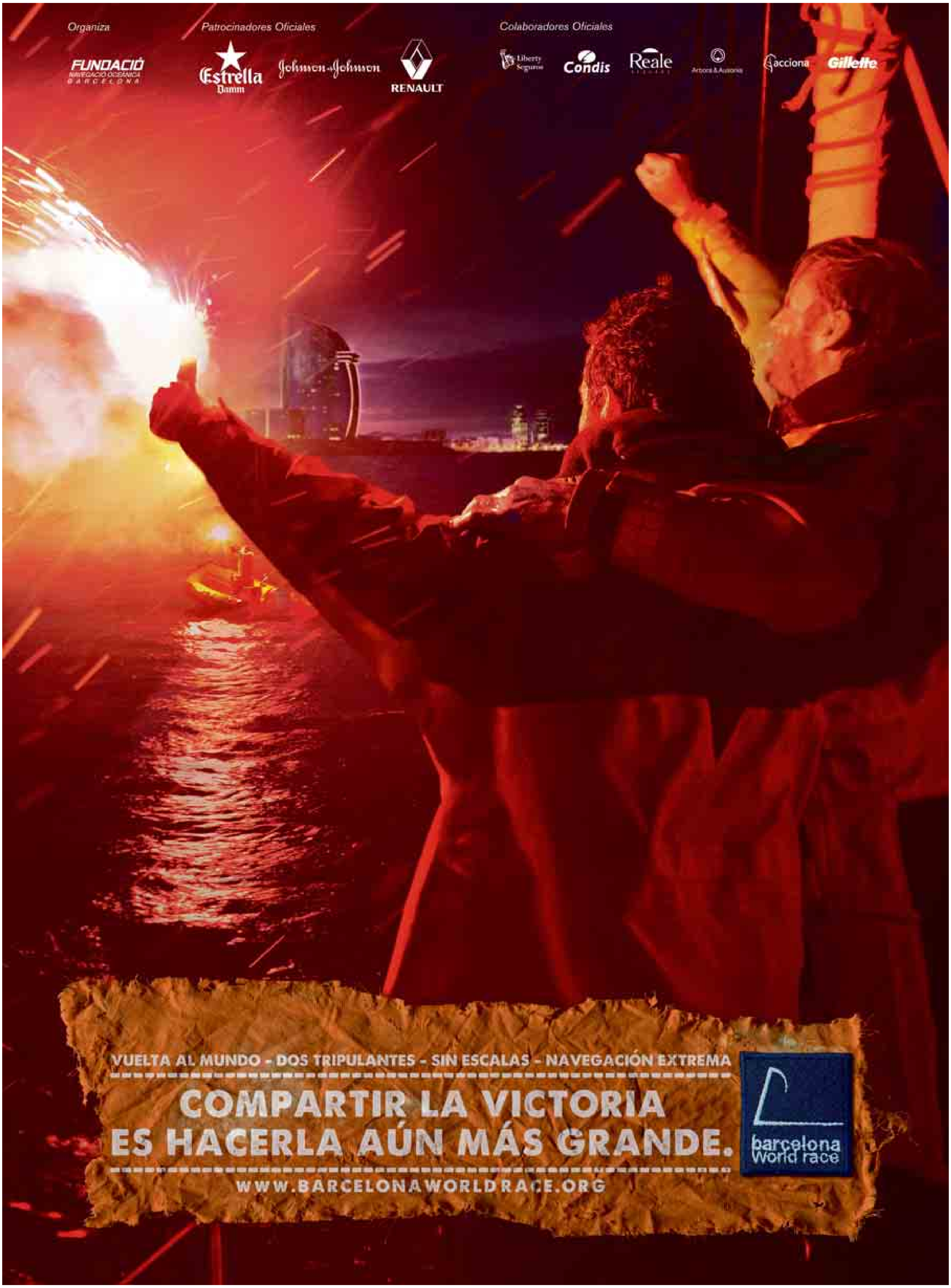
Organiza
FUNDACIÓ NAVEGACIÓ OCEÀNICA BARCELONA
Patrocinadores Oficiales
Estrella Damm
Johnson & Johnson
RENAULT
Colaboradores Oficiales
Liberty Seguros
Condis
Reale
Arbora & Ausonia
acciona
Gillette
VUELTA AL MUNDO - DOS TRIPULANTES - SIN ESCALAS - NAVEGACIÓN EXTREMA
COMPARTIR LA VICTORIA
ES HACERLA AÚN MÁS GRANDE.
WWW.BARCELONAWORLDRACE.ORG
barcelona world race

HISTORIA M → **VIAJE ROJIBLANCO EN EL DÍA** / El comandante Héctor Garbín, encargado de pilotar el vuelo chárter del Atlético, aprovechó el discurso previo al despegue para reconocer su afición al conjunto rojiblanco, desear suerte a los futbolistas y recordarles que se puede ganar... al Real Madrid.

La arenga previa la dio... ¡¡¡el piloto!!!

ALBERTO R. BARBERTO | PAMPLONA

Por motivación no iba a quedar. Ésa era una de las grandes preocupaciones de Quique antes de viajar, y en el empeño encontró la inesperada colaboración del piloto que llevó a la expedición rojiblanca hasta Pamplona. El comandante Héctor Garbín, que operaba el vuelo chárter de Air Nostrum, fue mucho más allá de la información que suele darse a los pasajeros de un avión, aunque por supuesto también explicó la ruta seguida y los pies a los que se volaba. Lo curioso es que tales datos precedieron a una auténtica arenga en rojiblanco.

"Pertenezco a una familia de cuatro generaciones rojiblancas. Os quiero decir hoy lo que me hubieran dicho mi abuelo y mi padre, y lo que me ha dicho mi suegro. Sólo por vestir esa camiseta ya sois buenos, pero ahora hay que buscar la excelencia. La diferencia entre ser bueno y ser excelente está en el esfuerzo", aseguró en el inicio de su alocución. "Tenemos la Copa Intercontinental en nuestras vitrinas, pero os recuerdo que no tenemos ni la Copa de Europa ni la Champions", añadió, como si el actual momento deportivo del Atlético permitiera pensar en tales metas a corto plazo.

"Mi hijo me ha pedido que os traslade que se puede ganar al Real Madrid, pero que para eso hay que querer y creérselo", completó, mientras la expedición jaleaba ya sus frases al grito de "¡presidente, presidente!" Por supuesto deseó suerte para el choque que se iba a disputar en el Reyno de Navarra horas después, y fue entonces cuando más de uno y más de dos se dieron cuenta de que el mismo piloto debía llevar el aparato de regreso a Madrid, ya entrada la madrugada. Las bromas sobre la reacción del comandante en caso de derrota no se hicieron esperar.

Se trataba, por lo demás, del segundo viaje que hace el Atlético esta Liga el mismo día que debe jugar un partido. El vuelo despegó a las 11.30, después de media hora dando vueltas por las pistas de Barajas, por las obras de una de ellas, y aterrizó minutos después del mediodía en Pamplona.

PABLO GARCÍA

Monreal agarra a Reyes en la frontal del área.

MITSUBISHI LANCER SPORTBACK
Nadie creerá que un coche así solo cuesta
13.900€
2011 LCR
Emisiones CO2: 147-188 g/km · Consumo: 5,9 - 7,9 1/100 km

LANCER SPORTBACK. CALIDAD, DISEÑO, TECNOLOGÍA Y DEPORTIVIDAD EN SU MÁXIMA EXPRESIÓN.

En otras palabras: perfección, confort, seguridad y diversión. El Lancer Sportback tiene todo aquello que buscas y no puedes encontrar en un solo coche, y a un precio que no te podrás creer. Motores DI-D de 140 CV y MIVEC de hasta 143 CV, y un amplísimo equipamiento de seguridad y confort.

Desde 13.900€

5 AÑOS DE GARANTÍA

EURO NCAP

MITSUBISHI MOTORS

DRIVING QUALITY

Modelo fotografiado Lancer Sportback 2.0 DI-D Motion. Precio promocional de 13.900€ para el Lancer Sportback 1.5 MIVEC Invite válido en Península y Baleares para unidades limitadas en stock. IVA, IM y transporte incluidos. Garantía básica de 3 años o 100.000 km y asistencia 24h en Europa. Extensión de garantía hasta 5 años sin cargo para operaciones financiadas con MCE Bank y hasta el 31/06/2011. MCE Bank: financiación diseñada para ti. Mitsubishi recomienda Lubricantes REPSOL

pullmantur
Porque Pullmantur piensa en ti este es el momento de reservar tu crucero y cuidar de tu familia.
Sesiones de spa gratis*
Y vivirás la Experiencia Pullmantur
Reserva ahora y aprovéchate de los mejores precios Desde 546€
Hasta un 47%(2) Dto +7%(3) Dto
Idioma Español
Niños gratis(1)
ti
Cruceros Pullmantur con Todo Incluido valorado en 200€**
Brisas del Mediterráneo
Sovereign > 8 días / 7 noches
Salidas de marzo a noviembre
Buque Sovereign
Deleite
Relax
Tranquilidad

Si reservas ahora vivirás la Experiencia Pullmantur. Disfrutarás de las mejores vacaciones para toda la familia. Con diversión y relajación a bordo para grandes y pequeños: guarderías, clubs para adolescentes, restaurantes, discotecas y un largo etcétera. Además tendrás la tranquilidad de contar con el auténtico todo incluido de Pullmantur, comidas y bebidas gratis, día y noche. **Reserva ya en Viajes El Corte Inglés y sólo hasta el 11 de abril podrás beneficiarte de hasta un 47% de descuento más un 7% de descuento de venta anticipada.**

Precio por persona en cabina doble interior y en régimen de Todo Incluido, válido para determinadas salidas del itinerario "Encantos de Canarias". Tasas de Embarque incluidas (180 € por persona). Tasas de servicio (65 € por persona, pago a bordo) y gastos de gestión (9 € por reserva) no incluidos. *Para una persona y para las 1000 primeras reservas (un masaje relajante de 25 minutos por reserva). Solicitar disponibilidad a bordo. ** Consulta condiciones del Régimen de Todo Incluido a bordo. (1) Compartiendo camarote con uno o dos adultos. (2) Descuento ya aplicado en el precio, válido para determinadas fechas de salidas e itinerarios. (3) Descuento ofrecido por Viajes El Corte Inglés aplicable a reservas realizadas 2 meses antes de la fecha de salida del crucero. (4) Para salidas a partir del 3 de septiembre la escala se hará en La Goulette (Túnez). (5) Operación financiada por Financiera El Corte Inglés E.F.C., S.A. Consulta condiciones. Plazas Limitadas.

JMJ 2011
MADRID

Pago en 3 meses
0% intereses(5)

902 400 454
www.viajeselcorteingles.es

VIAJES
El Corte Inglés

DIEGO COSTA

“Que vuelva a ser titular o no es cosa del técnico”

A. R. B. | PAMPLONA

Diego Costa fue el gran protagonista del partido de ayer en Pamplona por sus tres dianas. El jugador brasileño, de cualquier modo, prefería restar importancia a su actuación personal y dársela al triunfo del equipo: “Lo que más me importa es haber logrado los tres puntos, aunque estoy muy contento por los goles”.

El 22 del Atlético no es un habitual en el once: “El técnico venía trabajando conmigo toda la semana y tenía confianza en ser titular, pero no lo supe hasta unas horas antes del partido. Que lo vuelva a ser o no es cosa del entrenador, yo seguiré trabajando, ayudando y dando el máximo cuando tenga oportunidades”.

Costa explicó cómo se fabricó el *hat trick*: “Sabía que debía intentar ganar la espalda a la defensa y que ahí podían encontrar muchos espacios y así ha sido. Mis compañeros me han dado unos pases buenísimos y, por suerte, he podido hacer tres tantos”.

EL DUELO ENTRE JUVENILES SE SALDA CON EL TRIUNFO DEL MÁS NECESITADO

La cantera se echa una mano

Doblete de Gilberto en el primer tiempo para dar los tres puntos al Madrileño • Ambos conjuntos tienen ahora 34 puntos y dependen de sí mismos en la última jornada

Cerro del Espino 300 espectadores

ATLÉTICO MADRILEÑO 2

Guillermo; Borja, Montero, Dani, Carpin; Arona, (▶46’ Matías), Serrano, Xu Yin (▶58’ Adán), Juanjo, Jara; Gilberto (▶46’ Alberto) .

ATLÉTICO DE MADRID 1

Hueto; Mendoza, Luis, Graciano, Chema; Mulaye, Dani, Prior, Javi Rey; Cristian, Pablo.

GOLES: 1-0 3’ **Gilberto;** 1-1 6’ **Javi Rey;** 2-1 37’ **Gilberto.**

LUIS AZNAR | MADRID

El Atlético cuenta con dos equipos en la División de Honor de juveniles. Bien es cierto que uno de ellos, el Madrileño, es un club independiente, con naturaleza y junta directiva propia, aunque en definitiva viste el mismo escudo y los mismos colores.

Ayer, en el Cerro del Espino, se enfrentaban unos y otros con el calor del infierno apretando. El Atlético, casi salvado, podía echar un cable al Madrileño, más necesitado, aunque con una sonrisa en la boca después de conocer la derrota del Cacereño, principal rival para eludir el descenso. Y, como no podía ser de otra manera, ganaron los que tenían que ganar, los que más lo necesitaban.

JUAN AGUADO

Los jugadores del Madrileño celebran la primera diana de Gilberto.

El Madrileño, que salió a dejar liquidado el compromiso lo antes posible, se llevó tres puntos de oro merced al doblete de Gilberto, que anotó uno nada más comenzar el choque y otro en la recta final del primer tiempo.

Entre ambas dianas, Javi Rey se había empeñado en dar algo de emoción al cruel derbi, pero ya con el 2-1 en el marcador ambos conjuntos se dejaron llevar para terminar empatados a 34 puntos en la clasificación, lo que les coloca a ambos a tiro de triunfo de la salvación en la última jornada.

El Atlético recibe al Salamanca, mientras que el Madrileño rendirá visita al Rayo Vallecano B. Ambos choques podrían suponerse complicados mirando la clasificación, pero ni franjirrojos ni charros se juegan nada ya. Los vallecanos tienen asegurada la segunda plaza, mientras que los salmantinos están perdidos en la mitad de la tabla. Por su parte, el Rayo Majadahonda (también con 34 puntos) visitará al Numancia, mientras que el Cacereño (32 puntos) jugará contra el desahuciado Flecha Negra.

¡Sonríe!
Revisar tu Opel con calidad te puede llevar muy lejos

Tras soportar las duras condiciones del invierno, asegúrate de que tu Opel esté listo para disfrutar del buen tiempo. Sólo en la RED OPEL DE LA COMUNIDAD DE MADRID sabemos ponerlo a punto como nadie. Y como te conocemos, también sabemos lo que necesitas.

Haz tu revisión de primavera y llega lejos por menos

Inspección visual gratuita de 22 puntos*
Actualización de software gratuita*
% Descuentos hasta el 20% para vehículos de más de 4 años**

EDAD DE TU VEHÍCULO	DESCUENTO PIEZAS EN OPERACIONES TALLER MECÁNICO	DESCUENTO MANO DE OBRA
+ 4 años	10%	10%
+ 5 años	15%	
+ 6 años	15%	
+ 7 años	20%	

Siempre Opel

Y entra en el sorteo de 25 CRUCEROS por el MEDITERRÁNEO para 2 PERSONAS por cualquier operación de Taller Mecánico igual o superior a 100 €*

* IVA incluido. Promoción válida del 1 de marzo al 15 de abril de 2011. Oferta no acumulable con otras promociones. Consulte condiciones y Reparadores Autorizados Opel adheridos en www.opel.es. Bases depositadas ante notario. Pida cita a su Reparador Autorizado Opel.

** Edad del vehículo basada en la fecha de primera matriculación. Descuentos válidos sólo para vehículos a partir de 4 años. Descuento aplicable a todas las operaciones de Taller Mecánico. Excluidos accesorios y neumáticos. Oferta no acumulable a otras promociones. Válido hasta el 31 de diciembre de 2011.

MADRID CAPITAL

AUTOTODO
Tel. 91 574 78 04

IBERICAR TECHNIK
Tel. 91 212 56 00

LISTA MOTOR
Tel. 91 434 57 50

MOTOR ALUCHE
Tel. 91 526 45 00

MOTOR LEYVA
Tel. 91 469 79 13

ROAUTO
Tel. 91 744 11 80

TUVISA
Tel. 91 332 23 60

COMUNIDAD DE MADRID

AGROGIL
Tel. 91 889 45 12
ALCALÁ DE HENARES
ARGANDA - RIVAS

ARAGUÁS
Tel. 91 639 27 99
LAS ROZAS

CENTRO SUR DE AUTOMÓVILES
Tel. 91 891 25 75
ARANJUEZ

COSDILER
Tel. 91 669 53 88
COSLADA

DISO MADRID
Tel. 91 001 10 00
ALCOBENDAS

GERAR
Tel. 91 845 85 00
COLMENAR VIEJO
TRES CANTOS

GERAR MOTOR
Tel. 91 657 21 91
S.S. DE LOS REYES
ALCOBENDAS

GÓMEZ PLATZ
Tel. 91 851 53 99
VILLALBA

SELIAUTO
Tel. 91 829 98 74
FUELABRADA
GETAFE - LEGANÉS - PARLA

TALLERES PRIZÁN
Tel. 91 642 90 40
ALCORCÓN - MÓSTOLES

TURISMOTOR
Tel. 91 656 47 13
TORREJÓN DE ARDOZ

Siempre cuidamos lo que fabricamos | Postventa Opel

Wir leben Autos.

CARME RIPOLLES

KIKO HURTADO

EL MISMO FESTEJO Las muestras de euforia tras ganar al Villarreal dejan constancia de que este Barça ya se ve campeón. La alegría fue la misma que el año pasado en el Pizjuán (2-3), el partido más complicado que les quedaba antes de ganar el título de Liga.

MATIZACIÓN ASEGURA QUE NO QUISO OFENDER A NADIE Y ENTONA EL 'MEA CULPA'

Rosell pide perdón al Madrid... por lo del 5-0

Recuerda que sus valores son la humildad y el trabajo • "Me da miedo hablar porque luego dicen que me paso o no llego" • Guardiola le dio un tirón de orejas públicamente

SERGI FONT | BARCELONA

Sandro Rosell matizó ayer sus palabras, que causaron una enorme polémica tanto en el entorno azulgrana como en el del Real Madrid. El presidente aprovechó la celebración de la peña barcelonista de Cambrils para empezar su discurso pidiendo disculpas y puntualizando las manifestaciones del pasado jueves.

Hay que recordar que esta pasada semana, en un acto benéfico con motivo de la campaña *Envía el hambre a la porra*, una iniciativa solidaria que presentaron la Fundación Banco de Alimentos, Rosell participó en una porra sobre el resultado que se daría en la final de Copa entre el Barcelona y el Real Madrid. La apuesta del mandatario fue contundente: "Un 5-0", vaticinó, "para no perder la costumbre".

Tras esa apuesta le llovieron las críticas hasta de su propia afición e incluso Guardiola le dio un tirón de orejas por unas palabras que consideraba que se alejaban del discurso siempre prudente y respetuoso que el de Santpedor ha mantenido.

Rosell no quiso dejar pasar más tiempo y ha aprovechado el primer acto público al que ha asistido para disculparse e intentar que las aguas vuelvan a su cauce. "Mi porra no era para ofender. Era por una causa solidaria. Por eso pido disculpas", se retractó en un acto para conmemorar el 50 aniversario de la peña barcelonista de Cambrils.

Así empezó el presidente su discurso. Durante un minuto y 20 segundos matizó sus palabras, explicó lo que quería decir y se disculpó, al tiempo que entonaba el *mea culpa*. "Nuestros valores son la humildad y el trabajo. Nuestro estilo no es ofender ni menospreciar a nadie. En esta porra no estuve afortunado. Pido disculpas", concluyó un Rosell menos sonriente que el día que realizó la controvertida apuesta del 5-0.

Además de esta intervención, el presidente azulgrana celebró el éxito de anoche del Barça en el campo del Villarreal, aunque se mostró reacio a ahondar en la importancia de los ocho puntos que ha establecido el conjunto de Pep Guardiola con el Madrid porque, aseguró, "me da miedo hablar, que luego dicen que me paso o no llego".

Rosell ha intentado cerrar la polémica creada. El mandatario ha seguido una política de comunicación en la que ha intentado aparecer poco y mantenerse en un segundo plano, lo que le valió bastantes críticas. No obstante, poco a poco ha ido prodigándose algo más en los medios de comunicación. El pasado jueves improvisó un discurso que creo un incendio.

Por otro lado, el Shakhtar llegó ayer a Barcelona para empezar a preparar el partido de la ida de los cuartos de final ante el Barcelona con la duda de Chigrinski. Los ucranianos quieren dar la sorpresa y su técnico ha decidido que los jugadores se habitúen lo máximo posible al clima y a las condiciones que se encontrarán el miércoles en el Camp Nou. El equipo de Lucescu se entrenará hoy por la tarde a puerta cerrada en el Mini Estadi y mañana en el Camp Nou.

> **"Mi porra no era para ofender por eso pido disculpas"**
>
> **"No es nuestro estilo y no estuve afortunado"**
>
> SANDRO ROSELL
> Presidente del Barcelona

Iniesta, el héroe del Mundial, debuta como papá de la pequeña Valeria

■ Andrés Iniesta era ayer uno de los hombres más felices del mundo. Y no sólo por que el pasado sábado el Barcelona dio un paso casi definitivo para ganar la Liga, sino porque debutó como papá. El héroe del Mundial vio nacer a su hija Valeria, que prácticamente llegó con la Liga bajo el brazo. Iniesta lleva un año pletórico. Tras clasificar al Barcelona para la final de Roma que acabó ganando, anotó este pasado verano el gol que dio el Mundial de fútbol a España. Casi nueve meses después de aquel 11 de julio sagrado, su felicidad se colmó ayer con el nacimiento de su hija.

OPTIMISMO

Se ve campeón sólo de puertas para adentro

GEMMA HERRERO | BARCELONA

De puertas para afuera el Barça no se siente campeón, hay que respetar al contrario, cosas más raras se han visto y, en fin, prudencia, humildad, cuidadito, la piel del oso antes de cazarla y diferentes refranes sobre la importancia de ser prudente.

De puertas para adentro el Barça se siente campeón. No hubo más que ver la reacción de los jugadores nada más terminar el partido ante el Villarreal. Valdés corrió como un loco hasta el centro del campo para abrazarse a sus compañeros y todos en un corro, durante un minuto, botaron abrazados. Se sentían campeones.

Unos 20 minutos más tarde, tras la ducha y después de que Guardiola les recordara que les podía pasar lo mismo que al Madrid con el Sporting, los jugadores abandonaron El Madrigal afirmando que la Liga no estaba decidida.

"Hemos dado un paso importante, pero no está hecho. La relajación no existe en este equipo. Nos estamos jugando mucho y no nos dejaremos ir. Hemos dado un paso más, sólo eso", afirmaba Iniesta.

De manera similar se expresaron otros jugadores como Mascherano: "Esto no se ha terminado, ni mucho menos". Al final, y siguiendo con dichos populares, si 'una imagen vale más que mil palabras', la de la plantilla azulgrana celebrándolo en el césped del Madrigal no necesita muchas más explicaciones.

AirEuropa
www.aireuropa.com

AirEuropa te acompaña a descubrir el mundo

Miami desde 263€
Nueva York desde 273€
Santo Domingo desde 412€
Caracas desde 417€
Buenos Aires desde 457€
Lima desde 476€

NUEVA RUTA, Madrid-México D.F. desde 310€.

Precios finales por trayecto comprando ida y vuelta en clase turista. Incluidas las tasas y el cargo de emisión comprando en **www.viajeselcorteingles.es**
Precios y salidas desde Madrid. Para comprar del 4 al 12 de abril de 2011. Vuelos a México D.F. a partir del 2 de junio de 2011.
Consulta precios desde otros aeropuertos así como condiciones de esta promoción. Plazas limitadas.

AirEuropa

902 260 130
www.viajeselcorteingles.es

VIAJES
El Corte Inglés

META EL ESPANYOL VE PELIGRAR EUROPA Y LOS CÁNTABROS, CASI SALVADOS

Real Racing Club de Cornellá-El Prat

El nuevo campo perico, un chollo para los cántabros: 0-4 la pasada temporada y 1-2 este año • Colsa y Giovani ¡de cabeza! remontaron el gol de penalti de Osvaldo

LA CRÓNICA
Tomás Guasch

No les extrañe si este verano el indio Alí, el rostro pálido Munitis o el presidente Revilla le piden a la Liga de las amenazas que su Racing juegue de local en Cornellá, lo suyo ahí es mano santa. 0-4 goleó el año pasado, 1-2 ganó ayer. Eso, ni el Barça.

Dos maneras de ganar, es cierto. Aquella arrasando, con un enorme Canales. Para hacerlo ayer le bastó con la segunda parte. La primera no estuvo. O sí estuvo: gris, espeso, pesado, a merced de un Espanyol que se retiró a descansar con ventaja, pero rumiando que había desperdiciado la ocasión de cerrar el partido.

Había mandado y sólo pudo vencer a Toño de penalti, por Osvaldo, tras mano extraña de Cisma que desvió un balón cruzado, peligroso pero sólo eso. Magro botín para el perico, que se fue hasta el 70 por ciento de posesión… tonta. Tocó y tocó sin pisar seguido el área. Javi Márquez fue el rey del mediocampo, pero al equipo le faltó llegada.

Dijo Pochettino cuando paró la Liga que volverían para jugar un mini-torneo de nueve partidos con Europa como premio. Cinco en casa, el fortín. Y ya con Osvaldo, que es medio Espanyol —o más— en ataque. Octavo gol suyo en la Liga el de ayer, no hace falta recordar que estuvo casi tres meses K. O. con operación en Buenos Aires incluida. Marcó de nuevo, pero su equipo no le acompañó, sobre todo en defensa. En los goles permitió dos testarazos pase-gol en el área, pecado mortal. Colsa y Giovani ¡de cabeza! hicieron buenas las prolongaciones de Henrique y Torrejón cuando el campo se inclinaba hacia Kameni.

No son ganas de incordiar, que la economía manda, pero las marcha de Víctor Ruiz al Nápoles y de Dídac Vilá al Milan se notan.

El Racing empató nada más volver del descanso. Lo hizo con otro aire y con el gol de Giovanni el Espanyol notó el sudor frío del que sabe que volvía a empezar cuando pudo tener el trabajo casi hecho y su rival, todo lo contrario. A partir de ahí estuvo más cerca el 1-3 que el 2-2, pero el tanteador no se movió y dejó este análisis: el Espanyol se complica el sueño europeo, de los últimos 10 partidos sólo ganó dos, mientras que el Racing respira hondo.

FRANCESC ADEATADO

Toño despeja el balón con los puños ante la presencia de Osvaldo y Callejón.

	ESPANYOL	1	2	RACING	
1	Kameni	1	13	Toño	1
2	Chica	1	14	Pinillos	1
14	Galán	1	2	Henrique	2
5	Amat	1	19	Torrejón	2
3	David García 33’	-	6	Cisma	1
→	22 Duscher	1	10	Munitis	1
4	Javi Márquez	2	8	Colsa	2
16	Javi López	1	5	Lacen	1
8	Callejón	1	23	Adrián	1
11	Verdú	1	→	16 Kennedy 62’	1
	→24 Iván Alonso 78’	1	17	Giovani 81’	3
17	Osvaldo	1	→	21 Diop	-
10	Luis García	1	9	I. Bolado	1
→	20 A. Vázquez 78’	1	→	12 Rosenberg 69’	1
E	M. Pochettino	1	E	Marcelino García	2

ESTADIO: Cornellá **24.427**

ÁRBITRO: Undiano Mallenco (Navarro) (3).
TARJETAS: ■ 25’ Adrián ■ 35’ Cisma ■ 38’ Pinillos ■ 83’ Duscher.
GOLES: 1-0 (36’) **Osvaldo**, de penalti. **1-1** (49’) **Colsa**, tras pase picado de Henrique con la cabeza. **1-2** (74’) **Giovani,** de cabeza desde dentro del área pequeña.
LA ANÉCDOTA: Homenaje a Julián Riera, capitán del histórico equipo de los *Cinco Delfines* del Espanyol de la década de los 60.

PUNTUACIÓN LIGA MAHOU DE LAS AFICIONES: 3,50.

LAS ESTADÍSTICAS

Remates a puerta	4 (44%)	(56%) 5
Córners	6 (75%)	(25%) 2
Intervenciones portero	3 (50%)	(50%) 3
Balones perdidos	99 (50%)	(50%) 100
Balones recuperados	72 (50%)	(50%) 70
Posesión	62%	37%

MARCA.COM
▶ LAS MEJORES IMÁGENES Y TODOS LOS GOLES DEL PARTIDO ENTRE EL ESPANYOL Y EL RACING EN NUESTRO SITIO WEB

DRENTHE LIDERA EL ESTRENO VICTORIOSO DE DJUKIC

Juega mejor que entrena

Portillo rompe el partido • Dos golazos del holandés rematan a los de Lasarte • La Real encadena seis jornadas sin ganar

LA CRÓNICA
Javier Hernandez

Djukic obró el milagro. El Hércules abandonó el farolillo rojo apoyado en la resurrección de Drenthe. Cinco días después de que el serbio le mandara para casa sin entrenar por llegar tarde, el holandés se marcó un partidazo coronado con dos goles. Está claro que para Royston no vale eso de se juega como se entrena. Él va a su aire, y días como el de ayer le dan toda la razón.

Tras una primera parte que terminó con la Real encerrando a su rival, el partido saltó por los aires con el primer gol alicantino, un espectacular pase de Kiko Femenía que cabeceó Portillo tras ganar la espalda a Ansotegi.

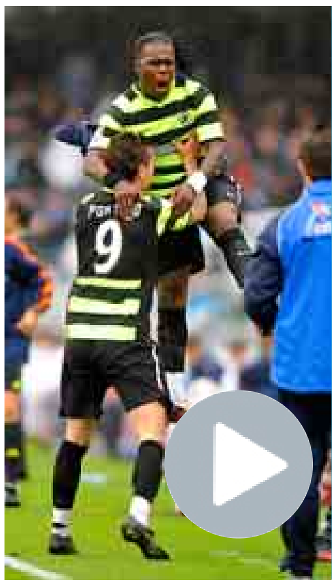
JOSUNE MARTÍNEZ DE ALBÉNIZ

Drenthe se abraza con Portillo.

El tanto enterró los fantasmas que perseguían al Hércules como visitante y supuso el pistoletazo para el show de Drenthe. El holandés sacó su mejor versión para rematar a la Real con dos chispazos de gran futbolista. Primero, en una jugada en la que regateó con habilidad a Carlos Martínez y resolvió con un disparo ajustado al palo de Bravo. Y, después, culminando una espectacular carrera de 50 metros.

El gol final de Ifrán no evitó un nuevo desastre para una Real que escuchó pitos en Anoeta. Seis jornadas sin ganar son demasiadas incluso para la paciente afición *txuri urdin*. Los de Lasarte ya miran de reojo a la zona caliente. Se están dejando llevar y eso les puede costar caro.

	R. SOCIEDAD	1	3	HÉRCULES	
1	Bravo	1	1	Calatayud	2
2	Carlos Martínez	0	21	Cortés	2
15	Ansotegi	0	3	Juanra	2
3	Mikel González	1	5	Abraham Paz	2
24	De la Bella 28’	1	16	Peña	2
→	6 Labaka	1	8	Farinós 57’	2
19	Rivas 73’	0	→	11 Sendoa	2
→	14 Sarpong	1	14	Abel Aguilar	2
11	Aranburu	0	15	Kiko Femenía 76’	3
10	Xabi Prieto	1	→	7 Rufete	2
17	Zurutuza	0	20	Valdez	2
7	Griezmann 73’	1	12	Drenthe	3
→	21 Ifrán	1	9	Portillo 84’	2
20	Tamudo	0	→	6 Cristian	-
E	Martín Lasarte	0	E	Miroslav Djukic	3

ESTADIO: Anoeta **22.000**

ÁRBITRO: Velasco Carballo (madrileño) (1).
TARJETAS: ■ 11’ Kiko Femenía ■ 13’ Abel Aguilar ■ 20’ Tamudo ■ 35’ Juanra ■ 51’ Farinós ■ 79’ Ifrán ■ 82’ Calatayud
GOLES: 0-1 (70’) **Portillo** cabecea un centro de Kiko Femenía. **0-2** (84’) **Drenthe** bate a Bravo con un zurdazo. **0-3** (90’) **Drenthe** culmina un contragolpe. **1-3** (93’) **Ifrán** remata un pase de Carlos Martínez.
PUNTUACIÓN LIGA AFICIONES MAHOU: 3

LAS ESTADÍSTICAS

Remates a puerta	5 (38%)	(62%) 8
Córners	8 (73%)	(27%) 3
Intervenciones portero	5 (56%)	(44%) 4
Balones perdidos	93 (49%)	(51%) 96
Balones recuperados	76 (52%)	(48%) 69
Posesión	47%	53%

**LEVANTE
MÁLAGA**

Stuani deja muy tocado al equipo de Pellegrini

LA CRÓNICA
Carlos González

El Levante sacó ayer los colores a un Málaga que hizo una primera parte nefasta, impropia de un equipo que se está jugando la vida por seguir en Primera. El equipo local casi no necesitó saltar al césped para ponerse con una ventaja de dos goles gracias a las tremendas facilidades defensivas de los de Pellegrini, que en la segunda mitad trataron de arreglar lo que ya tenía difícil solución. Stuani, con sus dos goles, deja muy tocado a un Málaga que vuelve a repetir errores.

Primero, a los cinco minutos, Stuani se quedó solo ante la pasividad defensiva de sus rivales y batió a Willy. Después, a los nueve minutos, Rubén sorprendió a los dos centrales, que parecían estar a por uvas, y puso el segundo en el marcador con un tanto de cabeza.

Los de Pellegrini salieron con otra cara en la segunda parte y metieron el miedo en el cuerpo con el gol de Seba en el minuto 61, pero fue un espejismo. Stuani aprovechó un balón suelto dentro del área en el 70’ para dar la puntilla a un Málaga que, como no espabile, se va a Segunda irremediablemente.

	LEVANTE	3	1	MÁLAGA	
13	Munúa	2	13	Willy	1
17	Javi Venta	1	2	Gámez	1
18	Ballesteros	1	12	Kris	0
3	Nano	2	5	Demichelis	0
12	Juanfran 46’	1	18	Eliseu	0
→	15 Del Horno	1	45	Recio 62’	1
6	Pallardó	1	→	16 Maresca	1
10	Iborra	2	10	Apoño 75’	0
23	Valdo	3	→	22 Sandro Silva	1
21	Rubén Suárez 63’	2	27	Portillo 69’	1
→	7 Xisco Nadal	1	→	21 Quincy	1
20	Juanlu	2	17	Duda	1
22	Stuani 83’	3	11	Seba Fdez	1
→	9 Rafa Jordá	-	23	Rondón	0
E	Luis García	2	E	Manuel Pellegrini	0

ESTADIO: Ciutat de Valencia **14.519**

ÁRBITRO: Iturralde González (vasco) (2).
TARJETAS: ■ 26’ Juanfran ■ 40’ Eliseu ■ 45’ Iborra ■ 45’ Munúa ■ 45’ Apoño ■ 52’ Del Horno ■ 76’ Ballesteros ■ 80’ Pallardó ■ 90’ Seba Fernández ■ 90’ Rondón.
GOLES: 1-0 (5’) **Stuani** bate de tiro cruzado a Willy. **2-0** (9’) **Rubén Suárez,** de cabeza. **2-1** (61’) **Seba Fernández** marca con la derecha. **3-1** (70’) **Stuani**, en posición dudosa, aprovecha un balón suelto para marcar.
LIGA MAHOU DE LAS AFICIONES: 3,25

LAS ESTADÍSTICAS

Remates a puerta	5 (51%)	(49%) 4
Córners	2 (20%)	(80%) 8
Intervenciones portero	3 (51%)	(49%) 2
Balones perdidos	91 (52%)	(48%) 83
Balones recuperados	71 (54%)	(46%) 61
Posesión	36%	64%

MARCA.COM
▶ DISFRUTE CON LAS MEJORES IMÁGENES Y TODOS LOS GOLES DEL DUELO ENTRE EL LEVANTE Y EL MÁLAGA EN NUESTRO WEB

EL ZARAGOZA PLANTA CARA EN TODO MOMENTO, PERO ADOLECE DE PEGADA ARRIBA

El Sevilla duerme quinto y quiere más

Dos penaltis –uno dudoso de Ponzio a Cáceres– deciden el partido • Los maños se quedan a un punto del descenso • Perotti, Kanouté y Negredo sellaron el triunfo

LA CRÓNICA
Fernando Carnerero

RAMON NAVARRO

Leo Franco se lamenta después de no detener el penalti de Kanouté.

El Sevilla hizo bueno su triunfo en Valencia y ya es quinto en la Liga —a falta de lo que haga hoy el Athletic en Almería— después de ganar a un Zaragoza que salió respondón y plantó bastante cara a los sevillistas.

El planteamiento de Javier Aguirre fue descarado y los maños tuvieron sus opciones con el 0-0 en el marcador. Un par de disparos de Ander Herrera y otro de Uche, éste el más peligroso— pudieron adelantar a un Zaragoza que vuelve a quedarse a un solo punto del descenso y que puede perder a sus dos centrales ante el Getafe el próximo lunes. Contini se retiró lesionado con una elongación en el sóleo y Jarosik vio la quinta amarilla.

Los de Manzano, que parecen otros desde el choque ante el Barcelona, volvieron a mostrar su peligro por las bandas con el mejor Navas de la temporada y un Perotti menos apagado cada jornada. El primer gol llegó tras una internada del internacional español que puso un balón de oro al que no llegó Kanouté, pero sí Perotti.

Parecía que los maños acusarían el golpe en la segunda mitad, pero todo lo contrario. Aguirre sacó a Braulio por el ausente N'Daw y en su primera llegada al minuto de la reanudación, Jarosik cabeceó a la escuadra una falta sacada por Gabi.

El Sevilla no acusó el golpe y el partido siguió abierto hasta que se produjo la jugada clave del partido. Cáceres sorprende en una internada por la banda derecha a los zaragocistas y Ponzio parece rozarle con la caída consiguiente del lateral argentino. Iglesias Villanueva decretó penalti y Kanouté no falló.

El 2-1 propició que el Zaragoza abriera líneas y el Sevilla jugó más a su antojo aunque Bertolo tuvo una inmejorable ocasión para hacer el 2-2.

Ya en el tiempo de prolongación, Negredo fue objeto de otro penalti —éste mucho más claro— por parte de Da Silva que evitaba nervios de última hora.

MARCA.COM
▶ NO TE PIERDAS EL RESUMEN DEL SEVILLA-ZARAGOZA Y LOS GOLES DE LA JORNADA EN NUESTRO WEB.

SEVILLA	3	ZARAGOZA	1
13 Javi Varas	1	25 Leo Franco	1
4 Cáceres	3	2 Paredes	0
2 Fazio	2	4 Contini 57'	1
14 Escudé	1	→ 19 Da Silva	0
5 Fernando Navarro	1	21Jarosik	3
7 Navas	2	3 Diogo	1
24 Medel 77'	2	14 Gabi	2
→ 8 Zokora	-	23 Ponzio	2
25 Rakitic 88'	2	15 N'Daw 46'	0
→ 6 Romaric	-	→ 18 Braulio	0
9 Perotti	2	8 Ander 69'	2
12 Kanouté 59'	1	→ 7 Jorge López	1
→ 11 Renato	1	10 Bertolo	1
18 Negredo	2	9 Uche	1
E Gregorio Manzano	2	E Javier Aguirre	1

ESTADIO: Sánchez Pizjuán **32.000**

ÁRBITRO: Iglesias Villanueva (Gallego) (2).
TARJETAS: 🟨 54' Ponzio 🟨 80' Jarosik 🟨 81' Paredes 🟨 86' Navas 🟨 92' Da Silva.
GOLES: 1-0 (42') **Perotti** marca a placer en el segundo palo tras pase de Navas. **1-1** (46') **Jarosiki** cabecea a la escuadra una falta sacada por Gabi. **2-1** (55') **Kanouté** de penalti dudoso cometido por Ponzio sobre Cáceres. **3-1** (92') **Negredo** de penalti cometido por Da Silva a él mismo.
PUNTUACIÓN LIGA MAHOU DE LAS AFICIONES: 3,00
LA ANÉCDOTA: Los recogepelotas del Sevilla 'desaparecieron' durante buena parte de la segunda parte y tuvieron que ser los jugadores del Zaragoza quienes fueran a buscar los balones que salían fuera.

LAS ESTADÍSTICAS

	Sevilla	Zaragoza
Remates a puerta	11 (68%)	(32%) 5
Córners	8 (62%)	(38%) 5
Intervenciones portero	4 (36%)	(64%) 7
Balones perdidos	90 (51%)	(49%) 87
Balones recuperados	73 (49%)	(51%) 75
Posesión	58%	42%

ALMERÍA ATHLETIC

Los bajitos de Oltra se la juegan ante el Rey León

TXABI FERRERO | ALMERÍA
ALFONSO CASTRO | BILBAO

Sin margen de error. El Almería libra hoy su enésima final y su necesidad le obliga a ganar. La visita del Athletic es a vida o muerte. La victoria no les asegurará la permanencia, pero ayudaría a soñar con ella. Y es que el duelo pone en relación dos objetivos contrapuestos. El cuadro vasco busca plaza europea y tampoco puede fallar.

Los anfitriones han sumado en sus seis últimos partidos en el Mediterráneo, pero los empates —cuatro— han penalizado su mejoría. Eso y que en los 14 partidos como locales hayan encajado goles convierten su situación en un caso único en Primera y Segunda.

El poderío aéreo y la eficacia en la estrategia de los vizcaínos son los grandes temores del Almería. Sobre todo Llorente, el referente del Athletic, aunque José Luis Oltra no ha programado un marcaje especial sobre él.

El técnico dedicó la sesión del sábado a preparar este tipo de jugadas defensivas. Pero pese a todo, el técnico apostará por los *bajitos* Crusat y Piatti —los dos jugadores más pequeños de Primera con sus 164 centímetros— para intentar sumar una victoria que se presume vital para seguir soñando con la salvación. Por su parte, en los leones vuelve Toquero al once tras recuperarse de su lesión.

Estadio: Juegos del Mediterráneo
Árbitro: Mateu Lahoz
TV Gol T/PPV 21.00

Almería 4-2-3-1

13 Esteban, 23 Goitom, 15 Corona, 24 Juanito, 17 Juanma Ortiz, 10 José Ortiz y 18 Acasiete.

Entrenador: José Luis Oltra

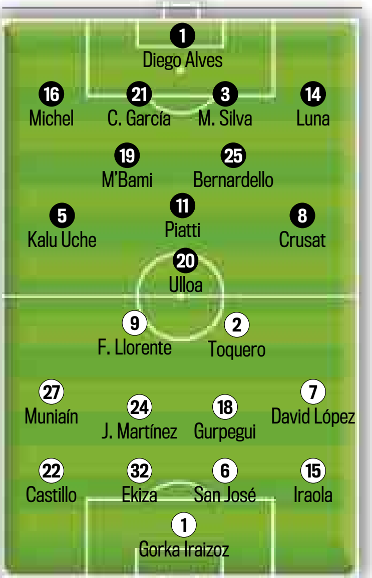

Athletic 4-4-2

13 Raúl, 5 Amorebieta, 16 Orbaiz, 8 Iturraspe, 10 De Marcos, 11 Gabilondo y 23 Díaz de Cerio.

Entrenador: Joaquín Caparrós

MARCA.COM
▶ SIGUE EN DIRECTO EL PARTIDO ENTRE EL ALMERÍA Y EL ATHLETIC Y PODRÁS COEMNTARLO EN NUESTRO MARCADOR

DEPOR-MALLORCA SU JUEGO, LA CLAVE DE LA VICTORIA

El mago Valerón da el triunfo

Del grancanario salen los dos pases de los goles deportivista • Marca los tiempos del encuentro y borra el juego bermellón

LA CRÓNICA
Julia del Mar Cortezón

L. VÁZQUEZ

Lotina y Valeron se abrazan.

Valerón es mucho Valerón. Cuando salió al césped de Riazor, el Deportivo se creció, se vieron las mejores jugadas locales, se reflejó la gran calidad que atesora, dio las mejores asistencias, las que acabaron en gol y las que no, quiso el balón, mandó, organizó, desequilibró y desquició a los futbolistas del Mallorca.

Él se echó al equipo a la espalda, le dio tranquilidad, confianza e ilusión. Él ganó el partido. Y lo hizo, como nos tiene acostumbrados, de forma sencilla, tranquila, elegante y sin hacer ruido.

En la primera mitad, la efectividad del Mallorca fue máxima, ya que los pupilos de Laudrup marcaron el gol en la única oportunidad clara que dispusieron.

Tras la reanudación, Lotina se la jugó y sacó a Valerón. La mirada del grancanario nada más pisar el césped era de tranquilidad y confianza. Dio ánimo a sus compañeros, como adivinando lo que iba a suceder 45 minutos después.

El Flaco estaba muy a gusto sobre el césped, se divertía jugando y, por ello, el Deportivo empezó a marcar los tiempos del encuentro y a borrar el juego del rival.

Ante el juego desplegado por Valerón, los pupilos de Laudrup no pudieron hacer nada. Tan sólo esperar a que el colegiado pitase el final. Y antes de hacerlo espulsó a Webó. El jugador se encaró con Colotto y, posteriormente, con Rubén Pérez, lo que hizo que el árbitro cántabro le enseñara la tarjeta roja directa por "agarrar del cuello" a Rubén Pérez, según se puede leer en el acta.

DEPORTIVO	2	MALLORCA	1
1 Aranzubía	2	13 Aouate	1
15 Laure	2	22 Cendrós	3
7 Lopo	1	16 Nunes	1
19 Colotto	3	4 Ramis 71'	1
2 Manuel Pablo	1	→ 5 Rubén	1
22 Juan Rodríguez	2	29 Kevin	1
4 Rubén Pérez	2	19 Martí	2
14 Pablo Álvarez 46'	1	3 Joao Víctor	1
→ 21 Valerón	3	8 N'Sue	1
17 Xisco 63'	2	27 Tejera 65'	2
→ 11 Riki	2	→ 11 Castro	1
18 Guardado	2	7 Pereira 76'	1
8 Lassad 78'	2	→ 18 Víctor Casadesus	1
→ 10 Adrián	1	9 Webó	2
E Miguel Ángel Lotina	2	E Michael Laudrup	1

ESTADIO: Riazor **30.000**

ÁRBITRO: J. A. Texeira Vitienes (cántabro) (1).
TARJETAS: 🟨 44' Aranzubía 🟨 45' Guardado 🟨 62' Lassad 🟨 74' Pereira 🟥 90' Webó
GOLES: 0-1 (26') **Webó**, de cabeza al recibir un pase de Martí, y tras una gran jugada de Cendrós. **1-1** (55') **Xisco**, al recoger un perfecto pase de Valerón. **2-1** (67') **Lassad**, de tiro cruzado tras dejarle el balón Riki y después de una gran asistencia de Valerón.
PUNTUACIÓN LIGA MAHOU DE LAS AFICIONES: 4,25

LAS ESTADÍSTICAS

	Deportivo	Mallorca
Remates a puerta	15 (79%)	(21%) 4
Córners	6 (85%)	(15%) 1
Intervenciones portero	2 (50%)	(50%) 2
Balones perdidos	91 (51%)	(49%) 92
Balones recuperados	74 (53%)	(47%) 66
Posesión	56	44

LA OTRA LIGA BBVA

POR JOSÉ VICENTE HERNÁEZ

Tercera victoria del Barça con polémica

El gol de Piqué no debió subir al marcador y hubiera significado la expulsión del azulgrana • ...Y al Real Madrid no le pitan un penalti

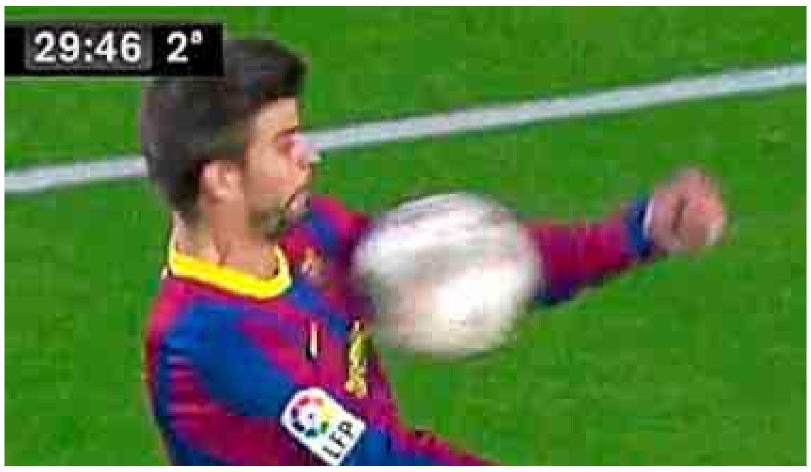

JOSE A. GARCIA

Cuando el Barcelona tiene dificultad para ganar los partidos, el llamado factor suerte, el azar o las ayudas arbitrales –definición a gusto del consumidor– suele acudir en su ayuda.

Así ocurrió en el Camp Nou ante el Athletic, en la jornada 24, curiosamente con el mismo árbitro que en El Madrigal, **Ramírez Domínguez**. Ganó el Barça (2-1) con un gol de **David Villa** precedido de un fuera de juego de **Alves**. Gol, por tanto, que no debió subir al marcador.

En Mestalla, en la jornada 26, otra mínima y polémica victoria (0-1) azulgrana. **Iturralde** volvía a darle tres valiosos puntos al Barça al anular un gol de **Jordi Alba** por un fuera de juego que no existió.

Y el sábado pasado, otro error decisivo que, en esta ocasión, le da al Barcelona una victoria importantísima desde el punto de vista deportivo y también psicológico, puesto que se despega del Real Madrid hasta el punto de dejar prácticamente decidida la Liga.

No sólo el gol de **Piqué** no debió subir al marcador –se ayuda claramente con la mano– sino que la jugada en cuestión hubiera supuesto la expulsión del defensa barcelonista y, con más de 20 minutos por delante, el Villarreal habría gozado de superioridad numérica. Un error por partida doble.

Al Real Madrid, por el contrario, el árbitro le perjudicó claramente en el Bernabéu ante el Sporting al no pitar una clara mano del defensa sportinguista **Lora** a escasos minutos del descanso, aún con 0-0 en el marcador. Si el Real Madrid hubiera transformado ese penalti (nunca se sabe) y el gol de Piqué se hubiese anulado, la diferencia entre Barcelona y Real Madrid en la clasificación ahora mismo sería de tres puntos en lugar de ocho.

Por consiguiente, ¿son o no son importantes los errores de los árbitros? Mucho, sobre todo cuando las cosas andan tan igualadas.

LA POLÉMICA DE LA JORNADA

Piqué se ayuda con el brazo para controlar el balón y marcar el 0-1. El árbitro lo debió anular y mostrar la amarilla al jugador, que ya tenía una.

ASÍ VA LA OTRA LIGA

	Equipos	Ptos.	J	
1	Barcelona	75	30	-6
2	R.Madrid	73	30	0
3	Valencia	55	30	-2
4	Villarreal	52	30	-2
5	Sevilla	46	30	+1
6	Athletic	44	29	+2
7	Atlético	43	30	+1
8	Espanyol	42	30	-1
9	Levante	41	30	+3
10	Mallorca	38	30	0
11	Osasuna	37	30	+2
12	R.Sociedad	37	30	+2
13	Getafe	36	30	+2
14	Racing	36	30	0
15	Deportivo	32	39	-2
16	Sporting	31	30	-4
17	Hércules	29	30	0
18	Málaga	29	30	0
19	Zaragoza	28	30	-2
20	Almería	26	29	0

Y ASÍ VA LA LIGA

	Equipos	Ptos.	J
1	Barcelona	81	30
2	R.Madrid	73	30
3	Valencia	57	30
4	Villarreal	54	30
5	Sevilla	45	30
6	Espanyol	43	30
7	Athletic	42	29
8	Atlético	42	30
9	Mallorca	38	30
10	Levante	38	30
11	Racing	36	30
12	Osasuna	35	30
13	Sporting	35	30
14	R.Sociedad	35	30
15	Getafe	34	30
16	Deportivo	34	30
17	Zaragoza	30	30
18	Hércules	29	30
19	Málaga	29	30
20	Almería	26	29

Empate (0-0) en el partido de Villarreal

Otro cambio importante esta jornada en la clasificación de La Otra Liga BBVA. El gol de **Piqué** en El Madrigal no sube al marcador por haberse ayudado el defensa barcelonista con el brazo, motivo por el cual el resultado final aquí es 0-0. Villarreal y Barcelona suman un punto cada uno.

Es curioso observar cómo el Villarreal, que empezó siendo uno de los equipos más favorecidos (5 puntos nada menos) por los errores arbitrales, a día de hoy sólo cuenta con dos.

El Barcelona, hasta el momento igualado con el Sporting de Gijón a *regalos* arbitrales, ha pasado a convertirse en el líder indiscutible, con la nada despreciable cifra de 6 puntos... por ninguno del Real Madrid.

Al equipo madridista le perjudicó el castellano leonés **González**, pero en La Otra Liga no se tienen en cuenta los penaltis no señalados a efectos de clasificación.

LAS JUGADAS MÁS POLÉMICAS DE LA JORNADA

ESPANYOL • RACING

Cuarto partido del Espanyol con **Undiano Mallenco** en esta Liga, cuarta derrota. No le puede echar nada en cara, más bien todo lo contrario. El penalti que significó el 1-0 fue cosa suya, ya que su asistente **Fermín** no lo vio. Y acertó.

IMAGEN DE GOL TV

Undiano se interesa por el estado de David García.

SEVILLA • ZARAGOZA

Le dieron mucho trabajo a **Iglesias Villanueva** y el gallego lo resolvió bien casi todo. Acertó en los penaltis a **Cáceres** y **Negredo**. El que pide **Kanouté** en el minuto 17, con 0-0 en el marcador, es muy dudoso, como el gol de **Perotti**.

REAL MADRID • SPORTING

Lleva dos temporadas en Primera pero, cosa rara, **González** nunca había pitado al Real Madrid. Le perjudicó al no sancionar una clara mano de **Lora** en el minuto 42. El gol anulado es una incógnita: las imágenes no son claras.

JOSE RAMON GONZALEZ

El árbitro fue el único que no vio la mano de Lora.

OSASUNA • ATLÉTICO DE MADRID

Continúa **Fernández Borbalán** con su mala racha. Debió expulsar a **Monreal** por derribar a **Juanfran** al borde del área y no señaló ni falta. También se inventó el penalti a **Reyes**. Acertó en la roja a **Sergio** y en el penalti al Atlético.

DEPORTIVO • MALLORCA

Ya pitó a Depor y Mallorca en la primera vuelta. Como lo hizo bien, igual por eso le hicieron repetir a **José Antonio Teixeira**. No hay penaltis a **Pablo Álvarez** ni **Guardado** en los minutos 44 y 85, pero se excedió en la roja a **Webó**.

Momento de la expulsión del mallorquinista Webó.

LEVANTE • MÁLAGA

Se estrenaba **Iturralde** con ambos en esta Liga –al Málaga le pitó en la Copa del Rey contra el Sevilla en el Sánchez Pizjuán (5-3)– y no le hizo falta ni ducharse gracias a sus asistentes: el primer y el tercer gol del Levante son legales.

L'Oréal Men Expert patrocina

EL JUGADOR ENERGÉTICO DE LA SEMANA

POR **DARÍO PUIG**

JOSE A. GARCÍA

Póker anticrisis de Soldado

Soldado zanja sus crisis de cara al gol con auténticos bombazos. “Creo que eran ocho jornadas sin marcar”, señalaba ayer a MARCA el ariete. Y tenía controlados sus números: “Marcar goles da confianza a un delantero. Es fundamental. Te vienes arriba. Sabía que si me movía bien podía hacer goles”.

Entre Osasuna, Getafe y Valencia ha logrado ocho dobletes, cuatro tripletes y ahora incorpora a su repertorio el póker de tantos en un solo partido. Sí, sí. Cuatro goles que son los que hizo al Getafe el pasado sábado sobre el terreno de juego del Coliseum. “Me gustaría tener más regularidad goleadora. Para ello peleo. Pero es lo que hay. Sólo quiero ayudar al equipo en estas ocho finales que nos quedan”.

El delantero valenciano llegaba al duelo contra su ex equipo en un considerable bache anotador. Su último gol liguero se dio el pasado 22 de enero ante el Málaga. Y llegó el partido ante el Getafe. Hasta ese momento sumaba 586 minutos, cuando su peor registro sin gol era de 595 con Osasuna. “No me gusta pensar demasiado en el tiempo que llevo sin marcar porque al final la confianza la echas en falta”.

Soldado vivió los dos contrastes en la noche del Coliseum. Pasaban los minutos y su sequía iba engordándose minuto a minuto... hasta que detuvo el reloj en el 632’. Y vaya forma de pararlo. Roberto empezó a sacar su repertorio de goles. No sólo uno, ni dos, ni tres... ¡Cuatro!

Es un goleador de rachas. Esta vez se ha pasado ocho partidos en los que no ha logrado marcar. Y ante el Getafe se quitó todos los males. Pero es una tendencia que se repite. Con Osasuna –temporada 2006-07– se pasó diez jornadas sin gol y lo rompió con un triplete al Levante.

Lo mismo le ocurrió dos años después. En el Getafe (2008-09), Soldado encadenaba tres jornadas sin marcar y rompió la sequía con un *hat-trick* ante el Sporting. El año pasado no pudo empezar mejor. Primer encuentro y triplete ante el Racing. Mediada la Liga se quedó sin pólvora. Llevaba tres partidos, los nervios empezaban a brotar, pero los atajó con otro triplete ante el Xerez.

Roberto apelaba a la humildad pese al protagonismo de las cuatro dianas y prefería compartirlo con el esfuerzo de sus compañeros: “Con nuestro primer gol nos vinimos arriba. Nos movimos mucho en la parte de arriba con Jonas, Pablo y Mata”.

> **“Ya llevaba ocho jornadas sin marcar y volver a hacerlo me da confianza, te vienes arriba”**
>
> ROBERTO SOLDADO
> Delantero del Valencia

RACHAS DEL 9

Ya ha marcado ocho dobletes y cuatro tripletes en Primera

EL MEJOR FICHAJE
PARA TU MIRADA
L'ORÉAL PARIS men expert
HYDRA ENERGETIC
ROLL ON OJOS

HYDRA ENERGETIC
ROLL-ON OJOS
ANTI BOLSAS + ANTI OJERAS
EFECTO 8H DE SUEÑO
L'ORÉAL
PARIS
men expert

MOMENTOS 5 ESTRELLAS

Mahou

UNA INFORMACIÓN DE: **JOSÉ MARÍA RODRÍGUEZ**

ÁNGEL RIVERO

Miguel de las Cuevas corre para celebrar el tanto de la victoria histórica del Sporting en el Bernabéu.

De las Cuevas mira a la historia

El alicantino hace realidad lo imposible y decide la Liga con su gol en el Bernabéu

Hay instantes que pasan a la historia de la Liga por su dramatismo. Deciden el campeón. Se recuerda a Tamudo y su gol en el Camp Nou, a Djukic y su penalti fallido contra el Valencia, a Dertycia frente al Madrid, incluso a Zamora en El Molinón o Liceranzu en San Mamés. Todos ellos decidieron una Liga, pero también comparten que hicieron realidad lo insospechado. Alteraron el guión establecido. En esa categoría entra Miguel de las Cuevas, un centrocampista espléndido que apuntaba a crack y que sufrió lo que no está escrito. Una terrible fractura de tobillo en su estreno de pretemporada con el Atlético anunció una carrera truncada. Sólo sus íntimos saben lo que padeció en las salas de rehabilitación. Más allá de Preciados y de Mourinhos, el fútbol debía una y muy gorda a un futbolista de calidad que se atrevió a remachar una jugada de gol en el Santiago Bernabéu con un pase a la red. Suave y preciso.

VICENTE RODRÍGUEZ

Alves abraza a Víctor Valdés nada más decretar Ramírez Domínguez el final del encuentro en El Madrigal.

Marchando otro Zamora para Víctor Valdés

Tres intervenciones decisivas para el hombre que inicia el 'Pep Team'

Algunos razonan su importancia en su excelente juego de pies, en lo mucho que ha mejorado para iniciar el fútbol del Barça abriendo con precisión a los centrales. Pero Víctor Valdés es portero, y de esa rara especie que se tira 85 minutos sin trabajo y luego te resuelve con un paradón la vez que le llegan. Sus tres paradas en El Madrigal, dos a Rossi y una tremenda a Cazorla, ponen en el horno el cuarto trofeo Zamora para el portero de Hospitalet.

VICENTE RODRIGUEZ

Valerón abraza a Xisco tras el primer tanto blanquiazul.

Valerón, su seguro servidor

El Depor respira gracias al talento eterno del 21

A Lotina le cuesta darle entrada de inicio, pero en un equipo tan justito como el Depor es un lujo dejarle fuera, aunque sus mejores años en el plano físico ya sean pasado. Valerón salió con 0-1, tiró dos pases clásicos y remontada al canto. ¿Qué harán en Riazor cuando no esté *El Flaco*?

Portillo evita un mal récord

Iguala la peor racha sin marcar fuera: 1.113 minutos

Portillo llevaba demasiado sin marcar en Primera. Cuando lo hizo, pasó a los libros. Con su tanto en el minuto 70 fijó la marca del Hércules en 1.113 minutos sin marcar a domicilio. El servicio de documentación demuestra que el Depor, entre la jornada 12 de la temporada 64-65 y la 18 de la 66-67 (descenso y ascenso por medio), estuvo sin marcar fuera 1.113 minutos. Por los pelos.

JOSUNE MTZ. DE ALBENIZ

Portillo saluda a Djukic.

AMPARO SIMÓ

Stuani convierte el tercero ante la estirada de Caballero.

Sin Caicedo hay milagro

El admirable Levante tiene a tiro la permanencia

La ausencia de Caicedo y la visita del enrachado Málaga llenaron de pesimismo el Ciutat de Levante. Un inicio fulgurante y el acierto de Stuani espantaron las dudas y convirtieron a la afición granota en la más feliz de Primera, con permiso de las del Barça y el Sporting. Qué meritazo.

MOMENTOS 5 ESTRELLAS
LFP
MAHOU PROVEEDOR OFICIAL DE LA LFP
Mahou

PATROCINADOR DE LOS PREMIOS MARCA DE FÚTBOL

Sequía goleadora de los de arriba

Negredo único en marcar entre los diez primeros • Llorente juega esta noche

RAMÓN NAVARRO

Álvaro Negredo celebra el gol marcado ayer ante el Zaragoza.

LUIS ALBERTO DÍAZ MADRID

Parece mentira que solamente el jugador del Sevilla Álvaro Negredo fuera el único futbolista de entre los diez primeros clasificados del Trofeo Pichichi que fuera capaz de ver puerta a lo largo de este fin de semana, a expensas de lo que haga Fernando Llorente esta noche ante el Almería.

Hubo jugadores, como el Pichichi de la Liga española Cristiano Ronaldo, o Pedro que por lesión se perdieron su partido; otros como Agüero se lo perdieron por acumulación de tarjetas y jugadores como Messi o Villa no pasan por su mejor momento. De este modo los puestos altos de dicha clasificación siguen sin cambios significativos.

En la clasificación del Zamora, hasta que Víctor Valdés alcance los 28 partidos necesarios para que se le compute el coeficiente, es el portero del Real Madrid Casillas es el líder del Trofeo.

En Segunda, Geijo y Jonathan Soriano mantienen una más que apasionante lucha por convertirse en el máximo goleador de Segunda división.

Pichichi 1ª

Máximos goleadores

		GOL	PART.	PIE	CAB	PEN	FAL
1	**C. Ronaldo**	**28**	27	16	3	6	3
2	Messi	**27**	27	23	1	2	1
3	Villa	**17**	29	16	1	0	0
4	Rossi	**15**	28	11	0	3	1
5	Llorente	**15**	29	7	8	0	0
6	Pedro	**13**	28	13	0	0	0
7	Agüero	**12**	24	12	0	0	0
8	Rondón	**12**	24	8	3	1	0
9	Felipe Caicedo	**11**	21	10	1	0	0
10	Nilmar	**11**	24	11	0	0	0
11	Negredo	**11**	30	8	0	3	0

Pichichi 2ª

Máximos goleadores

		GOL	PIE	CAB	PEN	FAL
1	**Geijo**	**22**	19	3	0	0
2	J. Soriano	**21**	19	0	2	0
3	Javi Guerra	**19**	17	2	0	0
4	Quini	**17**	13	1	3	0
5	Armenteros	**16**	9	4	3	0
6	Rubén Castro	**15**	12	2	1	0
7	D. Rodríguez	**15**	13	2	0	0
8	Toché	**13**	11	1	1	0
9	Barkero	**12**	5	1	5	1
10	Nolito	**12**	11	1	0	0

MIGUEL ANGEL MOLINA

Doble de Geijo que se pone líder.

Zamora 1ª

Porteros menos goleados

		COEF	GOL	PART
1	**Casillas**	**0,79**	22	28
2	Diego López	**1,03**	31	30
3	Ricardo	**1,20**	36	30
4	De Gea	**1,37**	41	30
5	Aouate	**1,38**	40	29
6	Iraizoz	**1,41**	41	29
7	Toño	**1,47**	44	30
8	Calatayud	**1,55**	45	29
9	Diego Alves	**1,66**	48	29
10	Bravo	**1,69**	49	29

Zarra 1ª

Jugadores españoles

		GOL	PIE	CAB	PEN	FAL
1	**Villa**	**17**	16	1	0	0
2	F. Llorente	**15**	7	8	0	0
3	Pedro	**13**	13	0	0	0
4	Negredo	**11**	8	0	3	0
5	Soldado	**10**	9	0	1	0
6	Aduriz	**9**	4	5	0	0
6	Manu del Moral	**9**	7	0	2	0
6	Diego Castro	**9**	2	2	5	0
9	Iniesta	**7**	7	0	0	0
10	Gabi	**6**	1	0	5	0

Guruceta 1ª

Árbitro

		COEF	PUNTOS	PART
1	**Matéu Lahoz**	**1,38**	18	13
2	Estrada Fernández	**1,36**	19	14
3	Iturralde G.	**1,36**	19	14
4	G. González	**1,33**	20	15
5	Iglesias Villanueva	**1,20**	18	15
6	Ayza G.	**1,13**	17	15
7	V. Carballo	**1,13**	17	15
8	F. Teixeira	**1,13**	18	16
9	Undiano M.	**1,12**	19	17
10	J. A.Teixeira	**1,07**	16	15

Miguel Muñoz 1ª

Valoración de entrenadores

		PTS
1	**Guardiola**	**54**
2	Mourinho	**53**
3	Juan C. Garrido	**52**
4	Preciado	**50**
5	Caparrós	**49**
6	Pochettino	**48**
7	Martín Lasarte	**46**
8	Laudrup	**45**
9	Luis García	**45**
10	Emery	**43**

Zamora 2ª

Porteros menos goleados

		COEF	GOL	PART
1	**Falcón**	**0,86**	25	29
2	Fabricio	**0,90**	27	30
3	Rubén Pérez	**0,94**	29	31
4	Cobeño	**1,09**	35	32
5	Roberto	**1,10**	34	31
6	Keylor Navas	**1,17**	35	30
7	Manu Herrera	**1,19**	37	31
8	Casilla	**1,32**	37	28
9	Aragoneses	**1,52**	44	29
10	Barbosa	**1,66**	48	29

Zarra 2ª

Jugadores españoles

		GOL	PIE	CAB	PEN	FAL
1	**Geijo**	**22**	19	3	0	0
2	Jonathan Soriano	**21**	19	0	2	0
3	Javi Guerra	**19**	17	2	0	0
4	Quini	**17**	13	1	3	0
5	Rubén Castro	**15**	12	2	1	0
5	David Rodríguez	**15**	13	2	0	0
7	Toché	**13**	11	1	1	0
8	Nolito	**12**	11	1	0	0
8	Barkero	**12**	5	1	5	1
10	Molina	**11**	9	0	2	0

Guruceta 2ª

Árbitro

		COEF	PUNTOS	PART
1	**Miranda Torres**	**1,50**	27	18
2	Lesma López	**1,44**	26	18
3	Mariscal Sánchez	**1,44**	23	16
4	Trujilo Suárez	**1,40**	7	5
5	Cerro Grande	**1,32**	25	19
6	Ocón Arraíz	**1,13**	18	16
7	Martínez Munuera	**1,13**	18	16
8	Sureda Cuenca	**1,06**	18	17
9	A. Chas	**1,06**	19	18
10	Gil Manzano	**1,06**	19	18

Miguel Muñoz 2ª

Valoración de entrenadores

		PTS
1	**Sandoval**	**62**
2	J.A. Anquela	**60**
3	Pepe Mel	**54**
4	Paco Herrera	**54**
5	Fabri	**52**
6	Onésimo	**51**
7	Xabi Gracia	**50**
8	Luis Enrique	**49**
9	Raúl Agné	**46**
10	J. Ignacio Martínez	**45**

Di Stéfano 1ª

		PTS
1	**Messi**	**222**
2	Cristiano Ronaldo	**189**
3	Özil	**106**
4	Di María	**43**
4	Casillas	**43**
6	Iniesta	**41**
7	Benzema	**38**
8	Villa	**32**
9	Xavi	**28**
10	Forlán	**27**

HYUNDAI
NEW THINKING. NEW POSSIBILITIES.
¿aún piensas que las bestias no aman?
¿y que la máxima calidad no es para todos?
i30 desde 11.995€
ix35 desde 18.990€
i10
i20
ix20
i30cw
EURO2012
www.hyundai.es
5 AÑOS
Compromiso Hyundai 2011

conducir un **Serie i desde 7.990€** es posible

Hyundai quiere compartir su nueva forma de pensar, cuyo objetivo es que la máxima calidad, y la última tecnología sean accesibles para todo el mundo.

- ix35 Mejor Coche del Año 2011 (1ᵉʳ SUV en lograrlo).
- Los únicos con Compromiso de Devolución.
- 5 años de garantía sin límite de km.
- 5 años de asistencia en carretera.
- 5 años de control preventivo.

Emisiones de CO_2 (gr/km): Gama i10: 114-136. Gama i20: 110-144. Gama i30: 115-152. Gama i30CW: 119-152. Gama ix20: 119-140. Gama ix35: 139-189. Consumo mixto (l/100 km): Gama i10: 4,8-5,9. Gama i20: 4,2-6,1. Gama i30: 4,4-6,5. Gama i30CW: 4,5-6,2. Gama ix20: 4,5-6,0. Gama ix35: 5,4-8,2.

Sujeto a las condiciones del "Compromiso HYUNDAI" disponible hasta el 31 de diciembre de 2011. Consulta en tu Concesionario y en la web www.hyundai.es. Plan Triple Confianza disponible exclusivamente para los vehículos de la gama i: i10, i20, nuevo i30, nuevo ix20, ix35 y Genesis Coupe. PVP recomendado en Península y Baleares para i10 1.1 GL Classic AA (7.990€), i30 1.4 GL FDU Classic (11.995€), ix35 1.6 GDI Classic (18.990€). Incl. IVA, transporte, impto. matriculación, dto. promocional, aportación de concesionario, Plan de Fidelización Hyundai, válido hasta fin de mes. Vehículos mostrados: ix35 Style y nuevo i30 Style.

PRIMERA

LIGA adelante

Jornada 30

RESULTADOS

Real Madrid - Sporting	0-1
Miguel de las Cuevas 78'	
Getafe - Valencia	2-4
Manu del Moral 12' y Adrián Sardinero 87' / Soldado 46', 63', 66' y 77'	
Villarreal - Barcelona	0-1
Piqué 66'	
Real Sociedad - Hércules	1-3
Ifrán 93' / Portillo 70' y Drenthe 84' y 90'	
Espanyol - Racing	1-2
Osvaldo (p.) 36' / Colsa 49' y Giovanni 74'	
Levante - Málaga	3-1
Stuani 5' y 70' y Rubén 9' / Seba Fernández 61'	
Deportivo - Mallorca	2-1
Xisco 55' y Lassad 67' / Webó 26'	
Sevilla - Zaragoza	3-1
Perotti 42', Kanouté (p.) 55' y Negredo (p.) 92' / Jarosik 46'	
Osasuna - Atlético	2-3
Sola 30' y Nekounam (p.) 79' / Diego Costa 38', 60' y 62'	
Almería - Athletic	Hoy 21.00 h.
Mateu Lahoz (valenciano)	GOL T / PPV

PRÓXIMA JORNADA

Athletic - Real Madrid	S9 18.00 h.
Barcelona - Almería	S9 20.00 h.
Mallorca - Sevilla	S9 22.00 h.
Sporting - Osasuna	D10 17.00 h.
Hércules - Espanyol	D10 17.00 h.
Racing - Levante	D10 17.00 h.
Málaga - Deportivo	D10 17.00 h.
Atlético - Real Sociedad	D10 19.00 h.
Valencia - Villarreal	D10 21.00 h.
Zaragoza - Getafe	L11 21.00 h.

QUINIELA

1	Sevilla - Zaragoza	1
2	Getafe - Valencia	2
3	Villarreal - Barcelona	2
4	Almería - Athletic	HOY
5	Real Madrid - Sporting	2
6	Osasuna - Atlético	2
7	Real Sociedad - Hércules	2
8	Espanyol - Racing	2
9	Levante - Málaga	1
10	Nàstic - Tenerife	X
11	Granada - Cartagena	1
12	Betis - Celta	X
13	Valladolid - Rayo	X
14	Albacete - Salamanca	1
15	Deportivo - Malloca	1

Próxima Quiniela

1. Mallorca - Sevilla. **2.** Zaragoza - Getafe. **3.** Barcelona - Almería. **4.** Athletic - Real Madrid. **5.** Sporting - Osasuna. **6.** Atlético - Real Sociedad. **7.** Hércules - Espanyol. **8.** Racing - Levante. **9.** Málaga - Deportivo. **10.** Elche - Nàstic. **11.** Cartagena - Recreativo. **12.** Xerez - Betis. **13.** Celta - Valladolid. **14.** Girona - Las Palmas. **15.** Valencia - Villarreal.

EL EQUIPO DE LA JORNADA

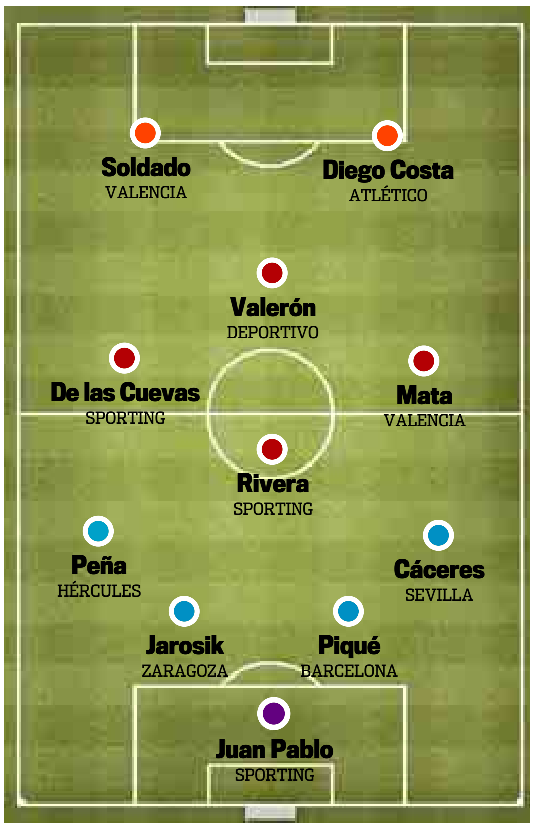

Rexona men
No te abandona

EL DATO

JOSUNE MTZ. DE ALBENIZ

Jugadores del Hércules celebran un gol.

Primera victoria del Hércules en el estadio de la Real en Primera

Los goles de Drenthe y de Portillo le valieron al conjunto alicantino para romper dos malas rachas: la de minutos sin marcar a domicilio y la de 14 temporadas sin ganar a la Real Sociedad en su propio estadio. En la máxima categoría del fútbol español, el Hércules había visitado San Sebastián en 14 ocasiones consiguiendo 10 derrotas y cuatro empates. En Segunda divisiónh venció en la temporada 07/08 por 1-2.

DATOS DE LA JORNADA

GOLES: **31** // FALTAS: **263** // T. AMARILLAS: **51**

T. ROJAS: **2** // PENALTIS: **5**//

CLASIFICACIÓN

			TOTAL							CASA						FUERA					
			PTS	J	G	E	P	GF	GC	PTS	G	E	P	GF	GC	PTS	G	E	P	GF	GC
1	=	**Barcelona**	**81**	30	26	3	1	82	15	40	13	1	1	39	9	41	13	2	0	43	6
2	=	**R. Madrid**	**73**	30	23	4	3	69	22	42	14	0	1	46	7	31	9	4	2	23	15
3	▲	**Valencia**	**57**	30	17	6	7	46	35	28	8	4	3	23	15	29	9	2	4	23	20
4	▼	**Villarreal**	**54**	30	16	6	8	48	31	36	11	3	2	29	10	18	5	3	6	19	21
5	▲	**Sevilla**	**45**	30	13	6	11	46	44	28	8	4	4	27	18	17	5	2	7	19	26
6	▼	**Espanyol**	**43**	30	14	1	15	38	43	30	10	0	5	25	14	13	4	1	10	13	29
7	▼	**Athletic**	**42**	29	13	3	13	44	41	30	10	0	5	26	13	12	3	3	8	18	28
8	=	**Atlético**	**42**	30	12	6	12	45	41	24	7	3	5	26	15	18	5	3	7	19	26
9	=	**Mallorca**	**38**	30	11	5	14	31	40	26	8	2	5	18	13	12	3	3	9	13	27
10	=	**Levante**	**38**	30	11	5	14	33	40	26	8	2	5	21	16	12	3	3	9	12	24
11	▲	**Racing**	**36**	30	9	9	12	30	44	23	6	5	3	18	15	13	3	4	9	12	29
12	▼	**Osasuna**	**35**	30	9	8	13	36	36	27	7	6	2	22	10	8	2	2	11	14	26
13	▲	**Sporting**	**35**	30	8	11	11	28	35	23	6	5	4	17	13	12	2	6	7	11	22
14	▼	**R. Sociedad**	**35**	30	11	2	17	40	51	25	8	1	6	20	17	10	3	1	11	20	34
15	▼	**Getafe**	**34**	30	9	7	14	41	49	21	6	3	7	28	26	13	3	4	7	13	23
16	=	**Deportivo**	**34**	30	8	10	12	25	40	24	6	6	3	18	15	10	2	4	9	7	25
17	=	**Zaragoza**	**30**	30	7	9	14	29	43	21	6	3	6	21	23	9	1	6	8	8	20
18	▲	**Hércules**	**29**	30	8	5	17	28	48	20	6	2	6	22	22	9	2	3	11	6	26
19	▼	**Málaga**	**29**	30	8	5	17	39	62	14	4	2	8	20	25	15	4	3	9	19	37
20	▼	**Almería**	**26**	29	5	11	13	30	48	15	2	9	3	19	27	11	3	2	10	11	21

CALENDARIO

	Almería	Athletic	Atlético	Barcelona	Deportivo	Espanyol	Getafe	Hércules	Levante	Málaga	Mallorca	Osasuna	Racing	R. Madrid	R. Sociedad	Sevilla	Sporting	Valencia	Villarreal	Zaragoza
Almería		3 Abr	2-2	0-8	1-1	3-2	2-3	1-1	0-1	1-1	15 May	3-2	1-1	1-1	2-2	1 May	1-1	17 Abr	11 May	1-1
Athletic	1-0		1-2	1-3	1-2	2-1	3-0	3-0	8 May	15 May	3-0	1-0	2-1	10 Abr	24 Abr	2-0	3-0	1-2	0-1	2-1
Atlético	1-1	0-2		1-2	2-0	2-3	2-0	15 May	24 Abr	8 May	3-0	3-0	0-0	1-2	10 Abr	2-2	4-0	1-2	3-1	1-0
Barcelona	10 Abr	2-1	3-0		15 May	8 May	2-1	0-2	2-1	4-1	1-1	24 Abr	3-0	5-0	5-0	5-0	1-0	2-1	3-1	1-0
Deportivo	0-2	11 May	1 May	0-4		3-0	2-2	1-0	0-1	3-0	2-1	0-0	17 Abr	0-0	2-1	3-3	1-1	22 May	1-0	0-0
Espanyol	1-0	1 May	17 Abr	1-5	2-0		3-1	3-0	2-1	1-0	1-2	1-0	1-2	0-1	4-1	22 May	1-0	11 May	0-1	4-0
Getafe	8 May	2-2	1-1	1-3	4-1	3-3		3-0	4-1	0-2	3-0	15 May	0-1	2-3	0-4	17 Abr	3-0	2-4	1-0	1-1
Hércules	1-2	0-1	4-1	0-3	24 Abr	10 Abr	0-0		3-1	4-1	11 May	0-4	8 May	1-3	2-1	2-0	22 May	1-2	2-2	2-1
Levante	1-0	1-2	2-0	11 May	1-2	1-0	2-0	17 Abr		3-1	1-1	2-1	3-1	0-0	2-1	1-4	1 May	0-1	1-2	22 May
Málaga	3-1	1-1	0-3	22 May	10 Abr	2-0	2-2	1 May	1-0		17 Abr	0-1	4-1	1-4	1-2	1-2	11 May	1-3	2-3	1-2
Mallorca	4-1	1-0	22 May	0-3	0-0	0-1	24 Abr	3-0	2-1	2-0		2-0	0-1	0-0	2-0	10 Abr	0-4	1-2	8 May	1-0
Osasuna	0-0	17 Abr	2-3	0-3	0-0	4-0	0-0	3-0	1-1	3-0	1-1		3-1	1-0	3-1	11 May	1-0	1 May	22 May	0-0
Racing	1-0	22 May	11 May	0-3	1-0	0-0	0-1	0-0	10 Abr	24 Abr	1 May	4-1		1-3	2-1	3-2	1-1	1-1	2-2	2-0
R. Madrid	22 May	5-1	2-0	17 Abr	6-1	3-0	11 May	2-0	2-0	7-0	1-0	1-0	6-1		4-1	1-0	0-1	2-0	4-2	1 May
R. Sociedad	2-0	2-0	2-4	1 May	3-0	1-0	22 May	1-3	1-1	0-2	1-0	1-0	1-0	1-2		2-3	17 Abr	1-2	1-0	11 May
Sevilla	1-3	4-3	3-1	1-1	0-0	1-2	1-3	1-0	4-1	0-0	1-2	1-0	1-1	8 May	15 May		3-0	2-0	24 Abr	3-1
Sporting	1-0	2-2	1-0	1-1	8 May	24 Abr	2-0	2-0	1-1	1-2	2-0	10 Abr	15 May	0-1	1-3	2-0		0-2	1-1	0-0
Valencia	2-1	2-1	1-1	0-1	2-0	2-1	2-0	2-0	15 May	4-3	1-2	3-3	1-0	24 Abr	8 May	20 Mar	0-0		10 Abr	1-1
Villarreal	2-0	4-1	2-0	0-1	1-0	4-0	1 May	1-0	0-1	1-1	3-1	4-2	2-0	15 May	2-1	1-0	1-1	1-1		17 Abr
Zaragoza	24 Abr	2-1	0-1	0-2	1-0	15 May	10 Abr	0-0	1-0	3-5	3-2	8 May	1-1	1-3	2-1	1-2	2-2	4-0	0-3	

TOP DE LA LIGA

MINUTOS JUGADOS

		COEF	MIN	PART
1	**De Gea**		**2842**	30
2	Diego López		**2835**	30
3	Toño		**2832**	30
4	Bravo		**2831**	30
5	Ricardo		**2829**	30

ASISTENCIAS

		ASIS	PART
1	**Özil**	**97**	30
2	Xabi Prieto	**67**	29
3	Reyes	**59**	27
4	Xavi	**58**	25
5	Munitis	**58**	28

TIROS A PUERTA

		TIROS CADA X MIN	TIROS	PART
1	**C. Ronaldo**	**32,46**	78	27
2	Messi	**37,04**	67	27
3	Villa	**50,94**	48	29
4	Rossi	**52,42**	48	28
5	Agüero	**48,60**	42	24

FALTAS COMETIDAS

		FALTAS CADA X MIN	FALTAS	PART
1	**Llorente**	**33,47**	77	29
2	Diego Rivas	**29,32**	75	26
3	Gabi	**35,74**	74	28
4	Mbami	**37,89**	65	27
5	Javi Martínez	**39,21**	63	27

FALTAS RECIBIDAS

		FALTAS CADA X MIN	FALTAS	PART
1	**Callejón**	**22,86**	109	29
2	Xabi Prieto	**28,37**	95	29
3	Munitis	**25,79**	92	28
4	Reyes	**26,14**	92	27
5	Eliseu	**29,94**	81	28

PARADAS

		PARADAS CADA X MIN	P.	PART
1	**Diego Alves**	**20,81**	132	29
2	Calatayud	**20,89**	130	29
3	De Gea	**22,38**	127	30
4	Bravo	**26,21**	108	30
5	Ricardo	**26,44**	107	30

TARJETAS AMARILLAS

		TARJETAS	PART
1	**Puñal**	**14**	26
2	Ponzio	**13**	24
3	Gurpegi	**13**	23
4	Contini	**12**	24
5	Cata Díaz	**12**	27

BALONES PERDIDOS

		PERDIDAS	PART
1	**Reyes**	**363**	27
2	Llorente	**357**	29
3	Messi	**355**	27
4	Cristiano Ronaldo	**333**	27
5	Rossi	**330**	28

RECUPERACIONES

		RECUPER.	PART
1	**Jarosik**	**355**	29
2	Bruno	**332**	29
3	Torrejón	**312**	30
4	Weligton	**309**	26
5	Cata Díaz	**295**	27

EL SUEÑO DE CUALQUIER
DEPORTISTA ES SUPERAR SU MA
EL NUESTRO TAMBIÉN.
barcelona world race
NUEVO REXONA MEN 48H PLUSMARCA E

SEGUNDA

LIGA adelante Jornada 32

RESULTADOS

Las Palmas - Elche Javi Guerrero 66' y Pedro Vega 83' / Pelegrín 62'	**2-1**
Granada - Cartagena Geijo 18' y 30' / Toni Moral 75'	**2-1**
Nàstic - Tenerife Felipe Sanchón 44' / Nino 26'	**1-1**
Huesca - Córdoba Tariq 25' y Luis Helguera 53'	**2-0**
Villarreal B - Barcelona B Hernán Pérez 3' y 34' / Jonathan Soriano 31', Ilie 6'0 y Saúl 67'	**2-3**
Recreativo - Xerez Emilio Sánchez 79' / Cordero 84'	**1-1**
Valladolid - Rayo Vallecano Jordi Figueras 42' y Sisi 47' / Delibasic 57' y Armenteros 86'	**2-2**
Albacete - Salamanca Tato 56'	**1-0**
Alcorcón - Numancia Ángel Sánchez 17', Fernando Sales 46' y Montañés 70' / Cedric 8'	**3-1**
Betis - Celta Jorge Molina 36' / David Rodríguez 6'	**1-1**
Ponferradina - Girona Saizar 51' / Chechu 85'	**1-1**

PRÓXIMA JORNADA

Barcelonal B - Granada	**V8 21.00 h.**
Celta - Valladolid	**S9 16.00 h.**
Elche - Nàstic	**S9 18.00 h.**
Tenerife - Huesca	**S9 18.00 h.i.**
Cartagena - Recreativo	**S9 18.00 h.**
Rayo Vallecano - Albacete	**S9 18.00 h.**
Xerez - Betis	**D10 12.00 h.**
Córdoba - Alcorcón	**D10 17.00 h.**
Numancia - Villarreal B	**D10 17.00 h.**
Salamanca - Ponferradina	**D10 17.00 h.**
Girona - Las Palmas	**D10 17.00 h.**

EL DATO

El Rayo remonta otro 2-0 en contra

El esfuerzo que está realizando el Rayo Vallecano es un ejemplo para todos. Es la segunda vez en esta temporada que remonta dos goles en contra fuera de casa, aunque en esta ocasión no pudo ganar el encuentro como hizo en la jornada dos frente al Córdoba (2-3). A los pocos minutos de la segunda parte se encontró con dos goles por debajo y hubo de esperar casi al final del encuentro para empatar. Es la cuarta vez que este año comienza perdiendo lejos de casa y termina con un empate en el marcador.

DATOS DE LA JORNADA

GOLES: **30** // T. AMARILLAS: **83**

T. ROJAS: **5** // PENALTIS: **0**

CLASIFICACIÓN

			TOTAL							CASA						FUERA					
			PTS	J	G	E	P	GF	GC	PTS	G	E	P	GF	GC	PTS	G	E	P	GF	GC
1	=	**Rayo**	**62**	32	18	8	6	53	35	36	11	3	1	31	11	26	7	5	5	22	24
2	=	**Betis**	**60**	32	18	6	8	57	31	38	12	2	2	36	14	22	6	4	6	21	17
3	=	**Celta**	**56**	32	15	11	6	51	30	27	8	3	4	23	14	29	7	8	2	28	16
4	=	**Barcelona B**	**54**	32	15	9	8	62	45	31	9	4	3	30	12	23	6	5	5	32	33
5	▲	**Granada**	**50**	32	13	11	8	55	36	36	11	3	2	38	12	14	2	8	6	17	24
6	▼	**Elche**	**50**	32	13	11	8	33	28	29	8	5	3	20	15	21	5	6	5	13	13
7	▼	**Cartagena**	**48**	32	14	6	12	40	41	32	10	2	4	27	17	16	4	4	8	13	24
8	=	**Girona**	**46**	32	12	10	10	44	39	31	9	4	2	29	12	15	3	6	8	15	27
9	=	**Valladolid**	**46**	32	13	7	12	45	39	33	10	3	3	33	17	13	3	4	9	12	22
10	=	**Xerez**	**45**	32	12	9	11	42	43	23	6	5	5	20	17	22	6	4	6	22	26
11	▲	**Alcorcón**	**44**	32	13	5	14	41	39	38	12	2	3	33	12	6	1	3	11	8	27
12	▼	**Villarreal B**	**44**	32	13	5	14	37	44	24	7	3	7	18	19	20	6	2	7	19	25
13	▼	**Numancia**	**42**	32	13	3	16	47	48	31	10	1	5	32	23	11	3	2	11	15	25
14	▼	**Córdoba**	**41**	32	10	11	11	42	44	25	6	7	3	22	16	16	4	4	8	20	28
15	▲	**Huesca**	**41**	32	9	14	9	29	32	24	5	9	3	17	11	17	4	5	6	12	21
16	▼	**Recreativo**	**40**	32	8	16	8	34	29	22	5	7	4	19	12	18	3	9	4	15	17
17	=	**Las Palmas**	**39**	32	9	12	11	43	59	28	7	7	2	26	20	11	2	5	9	17	39
18	=	**Gimnástic**	**35**	32	8	11	13	26	35	23	5	8	4	13	10	12	3	3	9	13	25
19	=	**Salamanca**	**31**	32	9	4	19	29	49	15	4	3	8	16	25	16	5	1	11	13	24
20	▲	**Albacete**	**28**	32	6	10	16	21	40	19	4	7	5	14	17	9	2	3	11	7	23
21	▼	**Tenerife**	**28**	32	6	10	16	31	51	17	4	5	7	17	26	11	2	5	9	14	25
22	=	**Ponferradina**	**25**	32	4	13	15	24	49	17	3	8	5	16	24	8	1	5	10	8	25

CALENDARIO

	Albacete	Alcorcón	Barcelona B	Betis	Cartagena	Celta	Córdoba	Elche	Girona	Granada	Huesca	Las Palmas	Nastic	Numancia	Ponferadina	Rayo	Recreativo	Salamanca	Tenerife	Valladolid	Villarreal B	Xerez
Albacete	🟩	1-1	2-2	2-1	1 May	17 Abr	1-0	0-2	1-1	2-1	5 Jun	0-1	0-1	11 May	0-1	1-1	1-1	1-0	22 May	1-1	0-2	1-1
Alcorcón	2-0	🟩	1-3	29 May	0-0	1-0	2-1	0-1	3-1	15 May	1 May	5-0	1-1	3-1	2-0	2-0	2-1	4-0	17 Abr	1-0	1-2	3-1
Barcelona B	8 May	2–0	🟩	24 Abr	3-0	1-1	4-1	2-0	1-2	10 Abr	0-1	15 May	4-0	1-0	1-1	1-2	1-1	29 May	3-1	0-0	4-1	2-1
Betis	2-0	3-0	2-2	🟩	17 Abr	1-1	3-1	1-4	2-1	4-1	22 May	4-1	1-0	1 May	3-0	4-0	0-1	1-0	11 May	2-1	5 Jun	3-1
Cartagena	1-1	1–0	5-1	2-1	🟩	0-4	1-2	0-1	15 May	2-1	2-0	5-2	2-2	1-0	8 May	29 May	10 Abr	1-0	1-0	24 Abr	2–0	1-2
Celta	3-1	3-0	1-2	1-1	5 Jun	🟩	3-2	22 May	8 May	1-1	1-2	2-0	1-0	4-0	24 Abr	15 May	0-3	1-0	1-0	10 Abr	0-1	1-1
Córdoba	15 May	10 Abr	2-0	8 May	2-0	0-0	🟩	0-0	1-1	24 Abr	2-0	29 May	1–0	1-2	3-3	2-3	3-3	2-0	2-2	1-0	0-0	0-2
Elche	1-0	8 May	2-1	0-2	1-2	1-3	2-1	🟩	0-0	0-0	24 Abr	2-2	10 Abr	1-0	2-0	1-1	1-0	3-1	1-0	2-2	15 May	5 Jun
Girona	3–0	3-1	22 May	0-1	1-1	1-1	5 Jun	17 Abr	🟩	2-0	3-1	10 Abr	2-1	2-0	3-0	1 May	0-0	1-1	4-2	2-0	2-3	11 May
Granada	3-0	1-0	4-1	3-0	2-1	1-1	1-1	29 May	2-1	🟩	11 May	5-2	6-1	17 Abr	2-0	1-1	2-1	0-1	1 May	0-1	22 May	5-0
Huesca	1-0	3-1	1-1	1-1	0-0	1-2	2-0	2-2	0-1	0-0	🟩	0-0	17 Abr	0-0	1-0	4-1	15 May	0-1	0-0	29 May	8 May	1-1
Las Palmas	2-1	4-1	2-2	2-2	11 May	1 May	0-1	2-1	1-1	1-1	1-1	🟩	3-2	22 May	1–0	2-1	1-1	17 Abr	5 Jun	2-0	2-2	0-3
Nastic	29 May	24 Abr	1-1	15 May	2-0	1-2	1-1	0-0	2-0	8 May	0-0	0-0	🟩	1-0	0-0	0-1	0-0	2-0	1-1	1-0	1-2	0-2
Numancia	0-1	2-1	4-6	1-2	2-0	1-3	1-1	2-0	29 May	3-2	3–1	4-0	1-0	🟩	15 May	0-3	24 Abr	3-2	2-1	8 May	10 Abr	3-0
Ponferadina	2-1	1-2	11 May	1-1	1-2	0-0	22 May	0-1	1-1	0-0	0-0	3-2	5 Jun	0-4	🟩	17 Abr	1-1	3-2	1-1	1-1	1-5	1 May
Rayo	10 Abr	1-0	5 Jun	1-0	3-1	1-3	4-2	11 May	2-0	1-1	4-0	24 Abr	1-1	3-2	3-1	🟩	0-0	8 May	1-0	3-0	3-0	22 May
Recreativo	0-0	22 May	17 Abr	1-3	3-0	1-1	1 May	0-0	4-0	5 Jun	0-1	1-1	11 May	1-0	1-1	1-1	🟩	0-2	3-0	0-1	2-0	1-1
Salamanca	1-0	1-1	2-3	0-3	22 May	11 May	1-1	1 May	24 Abr	1-2	1-1	4-2	1-0	5 Jun	10 Abr	0-1	0-1	🟩	1-2	0-5	1-0	2-3
Tenerife	0-1	1-0	1-4	0-3	1-1	0-2	1-2	1-0	3-3	2-2	10 Abr	1-1	0-2	1-1	29 May	2-1	8 May	1-2	🟩	15 May	24 Abr	2-1
Valladolid	1-1	5 Jun	1 May	1-0	0-1	3-2	11 May	2-0	1-0	2-3	3-0	3-0	22 May	4-5	2-1	2-2	4-0	1-0	2-2	🟩	3-0	17 Abr
Villarreal B	1-0	11 May	2-3	1-0	2-0	2-2	17 Abr	1-1	0-1	2-1	1-1	0-3	1 May	1-0	1-0	1-2	29 May	0-1	0-2	2-0	🟩	1-2
Xerez	24 Abr	0-0	1-0	10 Abr	1-4	29 May	1-3	0-0	3-1	1-1	1-3	8 May	1-2	1-0	0-0	0-1	1-1	15 May	2-0	4-0	3-1	🟩

TOP DE LA LIGA

TARJETAS AMARILLAS

1	**Elche**	**143**
2	Las Palmas	**125**
3	Recreativo	**120**
4	Huesca	**117**
5	Xerez	**116**
6	Tenerife	**111**
7	Alcorcón	**108**
8	Córdoba	**108**
9	Ponferradina	**106**
10	Salamanca	**105**

TARJETAS ROJAS

1	**Elche**	**13**
2	Tenerife	**12**
3	Alcorcón	**10**
4	Celta de Vigo	**10**
5	Granada C.F	**10**
6	Salamanca	**9**
7	Rayo Vallecano	**8**
8	Girona	**8**
9	Huesca	**8**
10	Valladolid	**8**

MINUTOS JUGADOS

1	**Cobeño**	**3035**
2	Rubén Castro	**2988**
3	Barkero	**2970**
4	Catalá	**2915**
5	Manu Herrera	**2910**
6	Fabricio	**2900**
7	Botelho	**2896**
8	Nyom	**2889**
9	Dorca	**2887**
10	Coke	**2880**

PARTIDOS JUGADOS

1	**Sarmiento**	**32**
2	Kike López	**32**
3	Cedric	**32**
4	Pablo Redondo	**32**
5	Movilla	**32**
6	Jandro	**32**
7	Quini	**32**
8	Barkero	**32**

TARJETAS AMARILLAS

1	**Iriney**	**17**
2	Luis Helguera	**17**
3	Echaide	**15**
4	Luna	**14**
5	Beñat	**13**
6	Nagore	**13**
7	Beranger	**13**
8	Moratón	**13**

TARJETAS ROJAS

1	**Etxeita**	**3**
2	Orellana	**3**
3	Pavón	**3**
4	Héctor Yuste	**3**
5	Roberto Lago	**3**
6	Lequi	**2**
7	Guilherme	**2**
8	Belenguer	**2**

SEGUNDA B Jornada 32

GRUPO I

Cerro Reyes - Deportivo B	**0-2**
Cacereño - Pontevedra	**0-0**
Conquense - Extremadura	**1-1**
Atlético B - Celta B	**5-1**
Alcalá - Universidad LP	**0-0**
Leganés - Coruxo	**2-1**
Guadalajara - R. M. Castilla	**1-1**
Lugo - Rayo Vallecano B	**2-1**
Vecindario - CD Badajoz	**2-2**
Montañeros - Getafe B	**2-1**

Próxima jornada

Universidad - Leganés
Rayo Vallecano B - Vecindario
Pontevedra - Conquense
Celta B - Alcalá
Badajoz - Montañeros
Castilla - Lugo
Deportivo B - Cacereño
Getafe B - Cerro Reyes At.
Coruxo - Guadalajara
Extremadura - Atlético Madrid B

CLASIFICACIÓN

		PTOS	J	G	E	P	GF	GC
1	**Lugo**	**67**	32	20	7	5	57	31
2	R. M. Castilla	**59**	32	18	5	9	59	34
3	Universidad LP	**57**	32	17	6	9	38	35
4	Guadalajara	**55**	32	15	10	7	41	23
5	Leganés	**53**	32	15	8	9	42	31
6	Celta B	**51**	32	15	6	11	40	37
7	Rayo Vallecano B	**47**	32	13	8	11	33	27
8	Getafe B	**45**	32	13	6	13	37	37
9	Alcalá	**43**	32	11	10	11	32	33
10	Coruxo	**43**	32	11	10	11	39	35
11	Cacereño	**41**	32	10	11	11	26	24
12	CD Badajoz	**41**	32	11	8	13	37	38
13	Deportivo B	**41**	32	11	8	13	41	47
14	Vecindario	**41**	32	11	8	13	31	49
15	Atlético B	**40**	32	10	10	12	35	37
16	Montañeros	**40**	32	11	7	14	39	46
17	Pontevedra	**35**	32	9	8	15	31	37
18	Conquense	**33**	32	7	12	13	36	41
19	Extremadura	**29**	32	7	8	17	23	36
20	Cerro Reyes*	**16**	32	5	4	23	20	59

(*) 3 puntos menos por sanción

GRUPO II

Logroñés - Real Unión	**2-1**
Gimnástica T. - R. Sociedad B	**0-0**
Barakaldo - Osasuna B	**1-1**
Palencia - Caudal	**1-0**
Mirandés - Zamora	**4-0**
Sporting B - Cultural L.	**0-1**
Oviedo - Guijuelo	**2-2**
Peña Sport - Lemona	**1-1**
Bilbao Ath. - Alavés	**0-0**
La Muela - Eibar	**0-0**

Próxima jornada

Eibar - Logroñés
Real Unión - Gimnástica
Real Sociedad B - Barakaldo
Osasuna B - Palencia
Alavés - La Muela
Zamora - Sporting B
Cultural - Real Oviedo
Guijuelo - Peña Sport
Lemona - Bilbao Athletic
Caudal - Mirandés

CLASIFICACIÓN

	PTOS	PTOS	J	G	E	P	GF	GC
1	**Mirandés**	**62**	32	18	8	6	46	20
2	Eibar	**60**	32	17	9	6	46	29
3	Alavés	**59**	32	17	8	7	55	33
4	Real Unión	**52**	32	15	7	10	41	32
5	Logroñés	**52**	32	15	7	10	37	29
6	Palencia	**51**	32	13	12	7	38	25
7	Osasuna B	**51**	32	14	9	9	43	34
8	Real Sociedad B	**47**	32	11	14	7	29	29
9	Gimnástica T.	**46**	32	12	10	10	27	29
10	Lemona	**46**	32	12	10	10	34	29
11	Oviedo	**43**	32	10	13	9	35	30
12	Bilbao Ath.	**42**	32	9	15	8	25	26
13	Guijuelo	**33**	32	6	15	11	32	37
14	Cultural L.	**33**	32	7	12	13	29	39
15	La Muela	**33**	32	7	12	13	29	45
16	Caudal	**32**	32	7	11	14	23	32
17	Zamora	**32**	32	8	8	16	33	48
18	Sporting B	**31**	32	6	13	13	22	40
19	Peña Sport	**27**	32	7	6	19	23	48
20	Barakaldo	**23**	32	4	11	17	23	36

GRUPO III

Sp. Mahonés - Badalona	**1-1**
Benidorm - Lleida	**1-2**
Teruel - Santboia	**0-0**
Alicante - Denia	**1-2**
Alzira - Alcoyano	**1-1**
Gandía - Castellón	**2-0**
Mallorca B - Ontinyent	**0-1**
L'Hospitalet - Sant Andreu	**2-2**
Sabadell - At. Baleares	**3-1**
Gramenet - Orihuela	**3-1**

Próxima jornada

Orihuela - Sp. Mahonés
Badalona - Benidorm
Lleida - Teruel
Santboiá - Alicante
At. Baleares - Gramanet
Alcoyano - Gandía
Castellón - Mallorca B
Ontinyent - L'Hospitalet
Sant Andreu - Sabadell
Dénia - Alzira

CLASIFICACIÓN

	PTOS	PTOS	J	G	E	P	GF	GC
1	**Sabadell**	**57**	32	15	12	5	37	22
2	Badalona	**54**	32	14	12	6	32	20
3	Alcoyano	**53**	32	14	11	7	37	25
4	Orihuela	**51**	32	14	9	9	31	27
5	Lleida	**50**	32	14	8	10	36	23
6	Sant Andreu	**50**	32	12	14	6	34	22
7	Alicante	**49**	32	12	13	7	33	23
8	L'Hospitalet	**47**	32	12	11	9	47	29
9	Castellón	**46**	32	13	7	12	35	35
10	Gandía	**45**	32	11	12	9	30	34
11	Teruel	**45**	32	11	12	9	31	22
12	Denia	**44**	32	11	11	10	28	33
13	Ontinyent	**43**	32	12	7	13	30	29
14	At. Baleares	**39**	32	9	12	11	35	35
15	Sp. Mahonés	**37**	32	10	7	15	30	48
16	Benidorm	**35**	32	9	8	15	24	36
17	Gramenet	**33**	32	9	6	17	32	51
18	Mallorca B	**28**	32	5	13	14	30	42
19	Alzira	**27**	32	4	15	13	24	36
20	Santboia	**24**	32	6	6	20	30	54

GRUPO IV

Puertollano - Melilla	**1-1**
Betis B - Unión Estepona	**1-3**
Poli Ejido - Yeclano	**1-1**
Ceuta - Almería B	**1-1**
San Roque - Murcia	**0-2**
Écija - Alcalá Guadaíra	**0-1**
Lucena - Jaén	**0-1**
Lorca Atletico - Cádiz	**0-4**
Caravaca - Roquetas	**1-1**
Jumilla - Sevilla B	**2-3**

Próxima jornada

Real Murcia - Écija
Cádiz - Caravaca
Roquetas - Jumilla
Sevilla At. - Puertollano
Alcalá - Lucena
Real Jaén - Lorca Atlético
Yeclano - Ceuta
Almería B - San Roque
Melilla - Betis B
Unión Estepona - Poli Ejido

CLASIFICACIÓN

	PTOS	PTOS	J	G	E	P	GF	GC
1	**Murcia**	**69**	32	20	9	3	58	16
2	Sevilla B	**66**	32	19	9	4	72	32
3	San Roque	**55**	32	16	7	9	35	28
4	Cádiz	**54**	32	16	6	10	50	33
5	Melilla	**54**	32	15	9	8	39	26
6	Roquetas	**51**	32	14	9	9	38	29
7	Ceuta	**50**	32	13	11	8	44	37
8	Écija	**48**	32	13	9	10	36	37
9	Lucena	**46**	32	13	7	12	37	35
10	Puertollano	**46**	32	12	10	10	36	36
11	Jaén	**45**	32	11	12	9	34	27
12	Caravaca	**39**	32	10	9	13	36	34
13	Poli Ejido	**37**	32	9	10	13	35	44
14	Almería B	**36**	32	9	9	14	29	41
15	Lorca Atletico	**36**	32	10	6	16	28	45
16	Betis B	**35**	32	8	11	13	30	35
17	Alcalá Guadaíra	**33**	32	9	6	17	23	43
18	Unión Estepona	**32**	32	7	11	14	30	39
19	Yeclano	**24**	32	4	12	16	24	51
20	Jumilla	**16**	32	4	4	24	12	58

RCA.
N PROTECCIÓN
Rexona men
No te abandona
www.rexonamen.es

TERCERA Jornada 32

Ya hay cinco equipos que jugarán el ‘playoff’

ÁNGEL RODRÍGUEZ / ADRIÁN ANGULO

Comienza la recta final de la temporada en Tercera división y empiezan a clasificarse los primeros equipos para jugar los *playoffs* de ascenso a Segunda B. El primero en lograr el pase ha sido el Tudelano, del grupo 15, que con 82 puntos ya supera por 30 al quinto clasificado.

De los equipos extremeños, el Villanovense y el Sporting Villanueva ya han cumplido el objetivo y lucharán por ascender. Por otro lado, el único filial que se ha metido matemáticamente en las eliminatorias por el ascenso es el Valencia Mestalla, que lidera el grupo 6. El equipo cántabro del Noja cierra la lista de equipos que no tendrán que dejarse la piel, de aquí a final de temporada, por meterse entre los cuatro primeros de cada grupo. Por su parte, el Beniel, del grupo 13, ya ha perdido la categoría.

TERRASA AGUIRREGARAY, SEGUIDO POR INTER Y PARMA

■ El lateral derecho uruguayo Matías Aguirregaray, incorporado meses atrás a las filas del Terrassa, es seguido según su agente, Antonio Caliendo, por Parma, Inter y un tercer club cuyo nombre no precisó. Referente en Peñarol hasta la parte final del pasado año, Aguirregaray empezó a entrenar con el cuadro de Miquel Olmo con la intención de no perder la forma mientras se tramitaba su pasaporte comunitario.

PONTEVEDRA B ‘PISCIS’ DEBUTA CON DERROTA

■ El nuevo entrenador del Pontevedra B, José Luis Uhia *Piscis*, no pudo comenzar su etapa en el filial con victoria. El Racing de Ferrol se llevó los tres puntos (0-1) a domicilio. La Comisión Directiva del Pontevedra anunció este pasado viernes la destitución de Marcos Canle como técnico del filial, dándole a *Piscis* las riendas del conjunto granota.

ANTOLÍN GONZALO ELEVA AL ANTEQUERA

■ El técnico Antolín Gonzalo ha hecho del Antequera un equipo ganador. Ayer ganó al Alhaurino (2-0) y ya acecha el *playoff*.

**Por exceso de paginación los resultados de fútbol de la Comunidad de Madrid saldrán publicados a lo largo de la semana,*

GRUPO 1

Negreira - Coruxo	0-3
Narón - Ordenes	1-2
Portonovo - Ourense B	1-2
Arosa - Ciudad Santiago	1-2
Rapido Bouzas - Alondras	2-0
Pontevedra B - Montañeros	3-3
Lemos - Celtiga	1-3
Cerceda - Villalonga	2-0
Verín - Betanzos	1-0
Lalín - Santa Comba	0-2

EQUIPOS	PTOS	J	G	E	P	GF	GC
1 Ciudad Santiago	22	9	7	1	1	15	5
2 Narón	18	9	5	3	1	19	12
3 Lalín	16	9	4	4	1	18	11
4 Coruxo	16	9	4	4	1	11	5
5 Montañeros	16	9	4	4	1	12	9
6 Ordenes	16	9	5	1	3	13	12
7 Cerceda	15	9	4	3	2	14	8
8 Verín	14	9	4	2	3	13	10
9 Alondras	13	9	3	4	2	16	13
10 Santa Comba	13	9	4	1	4	14	15
11 Villalonga	12	9	3	3	3	11	12
12 Negreira	12	9	3	3	3	12	17
13 Celtiga	9	9	2	3	4	15	15
14 Betanzos	9	9	2	3	4	10	12
15 Arosa	9	9	2	3	4	8	13
16 Pontevedra B	7	9	1	4	4	9	14
17 Rapido Bouzas	7	9	1	4	4	6	11
18 Portonovo	6	9	1	3	5	6	12
19 Ourense B	6	9	1	3	5	7	14
20 Lemos	5	9	1	2	6	7	16

GRUPO 2

Llanes - Real Tapia	0-0
Astur - Cudillero	3-4
Navarro - Oviedo	0-1
Langreo - Univ. Oviedo	3-1
Lealtad - Ribadesella	1-0
Siero - Sporting B	1-3
Colloto - Avilés Ind.	0-1
Candas - Caudal	3-0
Union Ceares - Hispano	2-1
Condal - Tuilla	1-0

EQUIPOS	PTOS	J	G	E	P	GF	GC
1 Oviedo	19	8	6	1	1	18	8
2 Cudillero	18	9	5	3	1	11	8
3 Univ. Oviedo	16	8	5	1	2	12	9
4 Union Ceares	16	9	5	1	3	13	12
5 Llanes	15	9	4	3	2	14	7
6 Caudal	15	9	4	3	2	15	12
7 Lealtad	15	9	4	3	2	8	5
8 Tuilla	15	9	4	3	2	7	7
9 Sporting B	13	9	4	1	4	17	11
10 Navarro	12	9	3	3	3	9	9
11 Avilés Ind.	12	9	3	3	3	10	11
12 Astur	11	9	3	2	4	12	14
13 Real Tapia	10	9	2	4	3	11	15
14 Candas	10	9	3	1	5	9	17
15 Langreo	9	9	2	3	4	17	15
16 Condal	9	9	2	3	4	7	8
17 Siero	9	9	2	3	4	12	15
18 Hispano	9	9	2	3	4	11	15
19 Ribadesella	6	9	1	3	5	7	10
20 Colloto	3	9	0	3	6	4	16

GRUPO 3

Gimnastica - Escobedo	2-0
Ribamontán - Santoña	4-0
Siete Villas - Velarde Camargo	1-2
Laredo - At. Albericia	2-1
Racing B - Buelna	6-0
Bezana - Gama	3-0
Guarnizo - Trasmiera	0-1
Castro - Noja	0-2
Reocín - Barreda	0-1
Atco. Deva - Tropezón	1-0

EQUIPOS	PTOS	J	G	E	P	GF	GC
1 Gimnastica	22	9	7	1	1	25	5
2 Noja	20	9	6	2	1	28	3
3 Racing B	20	9	6	2	1	26	8
4 Trasmiera	19	9	6	1	2	10	7
5 Reocín	18	9	6	0	3	18	6
6 Bezana	17	9	5	2	2	19	12
7 Tropezón	16	9	5	1	3	11	8
8 Velarde Camargo	16	9	5	1	3	16	14
9 Atco. Deva	16	9	4	4	1	9	9
10 Escobedo	14	9	4	2	3	17	11
11 Barreda	13	9	4	1	4	6	13
12 Guarnizo	11	9	3	2	4	8	9
13 Ribamontán	11	9	3	2	4	14	18
14 Castro	8	9	2	2	5	9	14
15 Laredo	8	9	2	2	5	11	19
16 Siete Villas	7	9	2	1	6	4	14
17 Santoña	6	9	1	3	5	8	15
18 Buelna	6	9	2	0	7	6	23
19 At. Albericia	4	9	1	1	7	7	27
20 Gama	3	9	1	0	8	4	21

GRUPO 4

San Pedro - Tolosa	1-2
Portugalete - Alavés B	0-3
Baskonia - Eibar B	2-0
Gernika - Beasain	2-1
Zamudio - Amurrio	1-0
Lagun Onak - Elgoibar	1-0
Zarautz - Vitoria	1-1
Cultural Durango - Arenas Getxo	2-1
Amorebieta - Santurtzi	1-1
Laudio - Zalla	0-1

EQUIPOS	PTOS	J	G	E	P	GF	GC
1 Zalla	24	9	8	0	1	20	10
2 Portugalete	17	9	5	2	2	15	9
3 Zamudio	17	9	5	2	2	9	5
4 Baskonia	16	9	4	4	1	12	7
5 Gernika	16	9	5	1	3	11	12
6 Eibar B	14	9	4	2	3	14	9
7 Amorebieta	14	9	4	2	3	11	9
8 Amurrio	14	9	4	2	3	8	6
9 Lagun Onak	14	9	4	2	3	5	5
10 Santurtzi	13	9	3	4	2	8	7
11 Zarautz	12	9	3	3	3	7	9
12 Vitoria	11	9	3	2	4	7	9
13 Elgoibar	10	9	2	4	3	6	7
14 Alavés B	9	9	2	3	4	9	11
15 Tolosa	9	9	2	3	4	7	9
16 Arenas Getxo	9	9	2	3	4	6	8
17 Cultural Durango	9	9	2	3	4	9	13
18 San Pedro	7	9	1	4	4	9	15
19 Laudio	5	9	0	5	4	4	8
20 Beasain	4	9	1	1	7	7	16

GRUPO 5

Igualada - Castelldefels	1-1
Vilanova Geltru - Barcelona B	2-3
Banyoles - Mataró	2-1
Reus - Blanes	1-0
Palamós - Manresa	1-1
Cassa - Balaguer	1-0
Pobla Mafumet - Premia	2-2
Rapitenca - Europa	1-0
Santboia - Sant Andreu	1-0
Masnou - Manlleu	2-0

EQUIPOS	PTOS	J	G	E	P	GF	GC
1 Sant Andreu	17	8	5	2	1	15	4
2 Reus	17	8	5	2	1	17	9
3 Barcelona B	17	8	5	2	1	17	11
4 Blanes	16	8	5	1	2	13	10
5 Castelldefels	14	8	4	2	2	10	6
6 Santboia	13	8	3	4	1	10	6
7 Rapitenca	13	8	3	4	1	9	6
8 Igualada	12	8	3	3	2	14	11
9 Masnou	12	8	4	0	4	9	11
10 Premia	11	8	2	5	1	13	10
11 Palamós	11	8	3	2	3	11	14
12 Manresa	10	8	2	4	2	9	10
13 Pobla Mafumet	9	8	2	3	3	11	14
14 Banyoles	9	8	3	0	5	6	12
15 Vilanova Geltru	8	8	2	2	4	8	10
16 Mataró	7	8	2	1	5	8	10
17 Manlleu	7	8	2	1	5	9	15
18 Europa	6	8	2	0	6	11	15
19 Balaguer	5	8	1	2	5	7	13
20 Cassa	5	8	1	2	5	5	15

GRUPO 6

Thader - Descansa	-
Valencia Mestalla - Novelda	0-0
Eldense - Olimpic	2-0
Jove Español - Elche Ilicitano	1-0
La Nucia - Alzira	1-2
Catarroja - Puzol	2-0
Pego - Utiel	0-1
Castellón B - Barrio Cristo	2-0
Onda - Burjassot	1-0
Villarreal C - Alone	5-1
Crevillente - Torrevieja	0-0

EQUIPOS	PTOS	J	G	E	P	GF	GC
1 Alzira	23	11	7	2	2	19	10
2 Torrevieja	22	10	6	4	0	19	6
3 Villarreal C	19	10	6	1	3	16	7
4 Valencia Mestalla	19	10	5	4	1	15	6
5 Novelda	19	11	5	4	2	16	11
6 Castellón B	18	10	6	0	4	15	8
7 Crevillente	18	11	5	3	3	10	6
8 Utiel	17	11	5	2	4	12	12
9 Eldense	16	10	4	4	2	11	4
10 Puzol	16	11	5	1	5	12	14
11 Catarroja	15	10	4	3	3	14	12
12 Olimpic	13	10	4	1	5	12	10
13 Burjassot	13	11	3	4	4	8	11
14 Alone	13	11	4	1	6	14	25
15 La Nucia	11	9	3	2	4	10	13
16 Pego	10	10	3	1	6	10	17
17 Onda	9	10	2	3	5	7	14
18 Barrio Cristo	9	11	2	3	6	7	16
19 Jove Español	8	10	2	2	6	5	12
20 Thader	7	10	1	4	5	6	13
21 Elche Ilicitano	7	11	2	1	8	10	21

GRUPO 7

Navalcarnero - Union Adarve	4-2
Parla - Las Rozas	1-0
Majadahonda - Alcalá	1-1
Pozuelo - Móstoles	0-2
Villaviciosa - Getafe B	0-1
Ciempozuelos - Descansa	-
San Fernando - Puerta Bonita	0-0
Humanes - Rayo Vallecano B	0-3
Torrejón - R. Madrid C	1-0
Collado Villalba - Alcobendas	2-2
At. Pinto - At. Madrid C	3-2

EQUIPOS	PTOS	J	G	E	P	GF	GC
1 Parla	23	9	7	2	0	18	4
2 Alcalá	20	9	6	2	1	17	5
3 Navalcarnero	19	9	6	1	2	15	11
4 Móstoles	18	9	5	3	1	15	10
5 Getafe B	16	9	4	4	1	13	9
6 At. Pinto	15	9	4	3	2	11	7
7 Ciempozuelos	12	8	4	0	4	13	13
8 Pozuelo	12	9	3	3	3	8	8
9 Rayo Vallecano B	11	8	2	5	1	9	5
10 Las Rozas	11	9	3	2	4	9	11
11 Alcobendas	10	8	2	4	2	10	11
12 Union Adarve	10	9	2	4	3	11	13
13 Puerta Bonita	10	9	2	4	3	9	11
14 Majadahonda	9	9	2	3	4	9	11
15 R. Madrid C	9	8	2	3	3	7	9
16 San Fernando	9	8	2	3	3	6	8
17 Torrejón	8	8	2	2	4	7	12
18 At. Madrid C	7	8	1	4	3	11	11
19 Villaviciosa	5	9	1	2	6	4	13
20 Collado Villalba	3	8	0	3	5	8	16
21 Humanes	3	8	0	3	5	4	16

GRUPO 8

Bembibre - Huracán Z	2-0
Ponferradina B - G. Segoviana	0-3
Numancia B - Hullera	1-0
Cristo Atlético - Arandina	0-3
Norma - Iscar	0-1
Mirandés - Almazán	4-0
Burgos B - Laguna	0-0
La Granja - Santa Marta	1-0
Avila - Cultural B	0-0
Becerril - Salmantino	2-0

EQUIPOS	PTOS	J	G	E	P	GF	GC
1 Mirandés	25	9	8	1	0	21	1
2 Arandina	22	9	7	1	1	16	5
3 Avila	16	9	4	4	1	14	9
4 G. Segoviana	15	9	4	3	2	18	9
5 Bembibre	15	9	4	3	2	10	5
6 Iscar	14	9	4	2	3	11	10
7 Cultural B	14	9	4	2	3	12	12
8 Santa Marta	13	9	3	4	2	13	10
9 La Granja	13	9	4	1	4	10	13
10 Norma	12	9	3	3	3	9	9
11 Almazán	12	9	3	3	3	16	19
12 Huracán Z	11	9	3	2	4	11	11
13 Burgos B	11	9	2	5	2	8	8
14 Numancia B	10	9	3	1	5	10	14
15 Salmantino	10	9	3	1	5	13	19
16 Becerril	9	9	1	6	2	10	11
17 Cristo Atlético	8	9	2	2	5	8	18
18 Laguna	6	9	1	3	5	7	15
19 Ponferradina B	5	9	1	2	6	11	18
20 Hullera	4	9	1	1	7	6	18

GRUPO 9

Málaga B - Almería B	2-0
Descansa - Vera	-
Mengibar - Alhaurin Torre	3-1
Loja - Fuengirola	3-0
Torredonjimeno - Granada 74	3-0
Peña Ciudad Melilla - Comarca Nijar	0-2
Granada Atlético - Ciudad Vicar	0-1
Roquetas - Vélez	1-1
Antequera - Ejido B	1-0
Alhaurino - Motril	2-0
Adra - Arenas Armilla	1-0

EQUIPOS	PTOS	J	G	E	P	GF	GC
1 Roquetas	28	10	9	1	0	30	10
2 Antequera	22	10	7	1	2	15	7
3 Alhaurino	22	11	7	1	3	15	12
4 Motril	21	11	7	0	4	19	18
5 Loja	20	10	5	5	0	16	7
6 Torredonjimeno	19	10	6	1	3	17	15
7 Granada Atlético	18	10	5	3	2	12	7
8 Arenas Armilla	18	11	6	0	5	8	13
9 Ciudad Vicar	17	11	5	2	4	10	7
10 Comarca Nijar	16	11	5	1	5	14	14
11 Vélez	15	11	4	3	4	13	9
12 Málaga B	15	10	4	3	3	14	11
13 Mengibar	14	10	4	2	4	16	9
14 Adra	12	10	3	3	4	11	9
15 Granada 74	12	11	3	3	5	14	19
16 Fuengirola	11	11	3	2	6	6	17
17 Vera	8	10	2	2	6	14	15
18 Ejido B	7	11	2	1	8	8	15
19 Peña Ciudad Melilla	7	10	2	1	7	3	13
20 Almería B	5	10	1	2	7	6	18
21 Alhaurin Torre	4	11	1	1	9	9	25

GRUPO 10

Villanueva - San Fernando	3-1
Mairena - Arcos	2-0
Dos Hermanas - San Roque	1-2
Linense - Sevilla C	0-0
Jerez Industrial - Puerto Real	0-2
Los Barrios - Xerez B	1-2
Ayamonte - Cádiz B	4-1
Cartaya - Cerro del Aguila	1-0
Los Palacios - Pozoblanco	3-3
Sanluqueño - Córdoba B	7-0

EQUIPOS	PTOS	J	G	E	P	GF	GC
1 Puerto Real	25	9	8	1	0	22	7
2 Villanueva	20	9	6	2	1	17	8
3 San Fernando	17	9	5	2	2	15	9
4 Sanluqueño	15	9	4	3	2	17	7
5 Los Barrios	15	9	4	3	2	12	8
6 Linense	14	9	3	5	1	12	9
7 Mairena	13	9	3	4	2	8	5
8 Arcos	13	9	4	1	4	10	10
9 Pozoblanco	12	9	3	3	3	16	13
10 Sevilla C	12	9	2	6	1	15	14
11 San Roque	12	9	3	3	3	12	12
12 Ayamonte	12	9	4	0	5	17	20
13 Xerez B	11	9	3	2	4	10	12
14 Cádiz B	11	9	3	2	4	14	18
15 Los Palacios	10	9	2	4	3	14	14
16 Córdoba B	9	9	3	0	6	8	21
17 Jerez Industrial	8	9	2	2	5	9	14
18 Cartaya	8	9	2	2	5	9	17
19 Cerro del Aguila	6	9	1	3	5	9	17
20 Dos Hermanas	2	9	0	2	7	5	16

GRUPO 11

Soledad - At. Baleares	2-5
Ferriolense - Poblense	2-1
Margaritense - Santa Eulalia	1-3
Binisalem - Alaior	4-0
Montuiri - At. Villacarlos	0-0
Sp. Mahones - Mallorca B	1-1
Alcudia - Manacor	2-3
Arta - Santanyi	1-4
Serverense - Constancia	0-1
At. Ciutadella - Cala D'Or	1-0

EQUIPOS	PTOS	J	G	E	P	GF	GC
1 At. Baleares	25	9	8	1	0	23	5
2 Santa Eulalia	20	9	6	2	1	19	7
3 Constancia	19	9	6	1	2	10	6
4 Santanyi	18	9	5	3	1	19	7
5 Mallorca B	16	9	4	4	1	19	9
6 Binisalem	15	9	4	3	2	16	7
7 Alcudia	15	9	5	0	4	9	10
8 Ferriolense	13	9	4	1	4	10	8
9 Manacor	13	9	3	4	2	15	14
10 At. Ciutadella	12	9	3	3	3	13	8
11 Montuiri	11	9	2	5	2	9	9
12 Soledad	11	9	3	2	4	13	15
13 Poblense	10	9	2	4	3	19	14
14 Cala D'Or	10	9	3	1	5	9	19
15 Arta	8	8	2	2	4	14	21
16 Alaior	8	8	2	2	4	9	16
17 Margaritense	7	9	2	1	6	8	27
18 Sp. Mahones	6	9	0	6	3	7	11
19 At. Villacarlos	3	9	0	3	6	6	15
20 Serverense	3	9	1	0	8	5	24

GRUPO 12

Marino - Tenisca	1-2
Las Zocas - Galdar	1-1
Laguna - Castillo	0-2
Victoria - Teguise	1-0
At. Granadilla - Universidad B	1-0
O.Marítima - Tijarafe	1-2
Union Antigua - Tegueste	2-1
Las Palmas B - Tenerife B	2-0
Balos - Ibarra	1-0
Santa Brígida B - At. Arona	2-0

EQUIPOS	PTOS	J	G	E	P	GF	GC
1 Castillo	22	9	7	1	1	21	6
2 At. Granadilla	20	9	6	2	1	19	8
3 Tijarafe	17	9	5	2	2	12	6
4 Las Palmas B	16	9	4	4	1	15	9
5 O.Marítima	16	9	5	1	3	11	10
6 Galdar	15	9	4	3	2	11	7
7 Victoria	14	9	3	5	1	11	10
8 Tenisca	14	8	4	2	2	13	13
9 Tegueste	14	9	4	2	3	9	10
10 Universidad B	13	9	3	4	2	11	8
11 Tenerife B	13	9	4	1	4	8	9
12 Teguise	11	9	3	2	4	8	9
13 Las Zocas	10	8	2	4	2	9	7
14 Union Antigua	9	9	2	3	4	5	10
15 Marino	7	9	2	1	6	9	15
16 Santa Brígida B	7	8	2	1	5	9	15
17 Laguna	6	9	1	3	5	9	13
18 Balos	6	9	1	3	5	8	13
19 Ibarra	6	8	2	0	6	4	12
20 At. Arona	5	9	1	2	6	6	18

GRUPO 13

Sangonera At. - Cieza	2-2
Ciudad Lorquí - Ceutí At.	2-0
Yeclano - Las Palas	3-1
Murcia B - La Unión	3-1
Pinatar - Imperial Promesas	1-3
Bala Azul - Jumilla	1-1
Lorca B - Calasparra	0-2
Muleño - Moratalla	1-0
Santomera - Alquerías	2-0
Olimpico Totana - Caravaca	0-6

EQUIPOS	PTOS	J	G	E	P	GF	GC
1 Muleño	23	9	7	2	0	22	5
2 Ciudad Lorquí	23	9	7	2	0	17	8
3 Calasparra	19	9	6	1	2	14	7
4 Murcia B	18	9	5	3	1	20	9
5 Pinatar	15	9	4	3	2	22	16
6 Cieza	15	9	4	3	2	16	16
7 Caravaca	14	8	4	2	2	19	10
8 Sangonera At.	13	9	3	4	2	12	8
9 Moratalla	13	9	4	1	4	11	8
10 Santomera	13	9	3	4	2	9	7
11 Imperial Promesas	11	9	3	2	4	14	19
12 La Unión	10	9	2	4	3	11	12
13 Las Palas	10	9	2	4	3	12	15
14 Olimpico Totana	10	9	3	1	5	7	18
15 Yeclano	8	9	2	2	5	15	14
16 Lorca B	8	9	2	2	5	13	14
17 Bala Azul	7	9	1	4	4	10	13
18 Jumilla	7	9	1	4	4	6	12
19 Alquerías	5	8	1	2	5	6	17
20 Ceutí At.	0	9	0	0	9	3	31

GRUPO 14

Cacereño - Miajadas	2-1
Diter Zafra - Jerez	1-1
Valdelacalzada - Villafranca	3-0
Cerro Reyes - Santa Amalia	6-0
Badajoz - Villanovense	0-0
Valdivia - Imperio Mérida	3-3
Olivenza - Plasencia	1-2
Sp. Villanueva - Pueblonuevo	1-1
Moralo - La Estrella	2-1
Don Benito - Sanvicenteño	6-0

EQUIPOS	PTOS	J	G	E	P	GF	GC
1 Villanovense	23	9	7	2	0	17	3
2 Don Benito	20	9	6	2	1	22	5
3 Plasencia	19	9	6	1	2	16	7
4 Cacereño	18	9	5	3	1	15	8
5 Cerro Reyes	14	9	3	5	1	17	8
6 Pueblonuevo	14	9	4	2	3	9	8
7 Badajoz	13	9	3	4	2	8	6
8 Moralo	12	9	3	3	3	13	13
9 Santa Amalia	12	9	3	3	3	11	15
10 Jerez	11	9	2	5	2	13	11
11 Sp. Villanueva	10	9	2	4	3	5	8
12 Valdelacalzada	10	9	2	4	3	9	13
13 Villafranca	10	9	3	1	5	9	16
14 Imperio Mérida	9	9	2	3	4	14	15
15 Valdivia	9	9	2	3	4	9	14
16 Diter Zafra	8	9	1	5	3	7	8
17 Miajadas	8	9	1	5	3	5	6
18 Olivenza	8	9	2	2	5	7	21
19 Sanvicenteño	6	9	1	3	5	8	23
20 La Estrella	5	9	1	2	6	8	14

GRUPO 15

Aoiz - Idoya	1-1
Aluvión - Burlades	2-0
Tudelano - Cirbonero	2-1
Mutilvera - Huarte	5-2
Izarra - Chantrea	0-1
Artajones - Iruña	1-2
River Ega - Zarramonza	5-0
Valle de Egües - Lourdes	1-0
San Juan - Murchante	1-0
Ardoi - Oberena	4-0

EQUIPOS	PTOS	J	G	E	P	GF	GC
1 Izarra	19	8	6	1	1	15	8
2 Aluvión	17	8	5	2	1	16	5
3 Valle de Egües	16	8	5	1	2	16	8
4 San Juan	16	8	5	1	2	14	8
5 Chantrea	16	8	5	1	2	10	9
6 Aoiz	15	8	4	3	1	16	4
7 Tudelano	14	8	4	2	2	15	8
8 Iruña	13	8	4	1	3	10	9
9 Mutilvera	12	8	3	3	2	8	7
10 Artajones	10	8	3	1	4	16	14
11 Cirbonero	10	8	3	1	4	10	15
12 River Ega	9	8	2	3	3	11	13
13 Murchante	9	8	2	3	3	6	9
14 Huarte	9	8	3	0	5	11	17
15 Idoya	8	8	2	2	4	12	11
16 Ardoi	8	8	2	2	4	14	17
17 Oberena	7	8	1	4	3	5	16
18 Lourdes	6	8	2	0	6	11	16
19 Zarramonza	6	8	1	3	4	3	16
20 Burlades	2	8	0	2	6	4	13

GRUPO 16

Naxara - River Ebro	2-0
Haro - Calahorra	2-1
Yagüe - Alfaro	0-3
Oyonesa - At. Vianes	3-0
San Marcial - Agoncillo	0-0
Anguiano - Arnedo	0-0
Fundación Logroñes - Rapid	6-0
Alberite - Varea	1-1
Ciudad Alfaro - Calasancio	1-5
Cenicero - Villegas	2-1

EQUIPOS	PTOS	J	G	E	P	GF	GC
1 Fundación Logroñes	20	8	6	2	0	31	4
2 Anguiano	20	8	6	2	0	16	3
3 Alfaro	18	8	5	3	0	18	5
4 Oyonesa	18	8	6	0	2	18	8
5 Calahorra	17	8	5	2	1	18	6
6 Haro	16	8	5	1	2	17	11
7 River Ebro	13	8	3	4	1	7	3
8 Varea	13	8	3	4	1	11	9
9 Arnedo	13	8	4	1	3	8	6
10 San Marcial	12	8	3	3	2	13	10
11 Agoncillo	11	8	3	2	3	11	12
12 Alberite	10	8	2	4	2	6	6
13 Cenicero	10	8	3	1	4	8	16
14 Naxara	8	8	2	2	4	10	13
15 At. Vianes	5	8	1	2	5	6	15
16 Calasancio	4	8	1	1	6	12	21
17 Yagüe	4	8	1	1	6	7	18
18 Villegas	4	8	1	1	6	7	23
19 Rapid	4	8	1	1	6	6	22
20 Ciudad Alfaro	1	8	0	1	7	5	24

GRUPO 17

Utebo - Jacetano	2-0
Descansa - Sariñena	-
Peñas Oscenses - Barbastro	0-2
Ebro - Figueruelas	1-2
Fraga - Calatayud	0-3
Illueca - Brea	1-1
Villanueva - Binéfar	2-1
Ejea - Cuarte Industrial	4-1
San Lorenzo - Andorra	2-3
Teruel - Monzón	1-1
Zaragoza B - Sabiñanigo	3-0

EQUIPOS	PTOS	J	G	E	P	GF	GC
1 Barbastro	26	11	8	2	1	24	4
2 Ejea	26	10	8	2	0	26	8
3 Teruel	26	11	8	2	1	18	8
4 Andorra	25	11	8	1	2	23	12
5 Villanueva	23	10	7	2	1	16	7
6 Monzón	20	11	6	2	3	18	12
7 Zaragoza B	19	10	6	1	3	18	8
8 Sariñena	16	10	5	1	4	17	18
9 Utebo	15	10	5	0	5	15	14
10 Calatayud	15	11	4	3	4	13	12
11 Sabiñanigo	14	11	4	2	5	15	22
12 Ebro	13	10	4	1	5	12	10
13 San Lorenzo	12	10	4	0	6	13	13
14 Binéfar	12	11	4	0	7	14	20
15 Figueruelas	10	11	3	1	7	9	17
16 Fraga	9	10	3	0	7	8	16
17 Cuarte Industrial	8	11	2	2	7	12	23
18 Peñas Oscenses	8	10	2	2	6	6	17
19 Brea	8	11	2	2	7	10	25
20 Jacetano	5	10	1	2	7	7	17
21 Illueca	5	10	1	2	7	7	18

GRUPO 18

Almansa - Miguelturreño	1-1
Hellín - G. Alcázar	1-1
Villarrobledo - Daimiel	1-0
Toledo - Illescas	3-0
Tomelloso - Albacete B	1-0
Cobeja - Marchamalo	0-3
La Roda - At. Tarazona	2-0
Azuqueca - Socuellamos	2-0
Criptanense - Quintanar Rey	2-1
Torrijos - Manchego	1-2

EQUIPOS	PTOS	J	G	E	P	GF	GC
1 Toledo	25	9	8	1	0	21	4
2 Villarrobledo	19	9	6	1	2	17	7
3 Azuqueca	17	9	5	2	2	21	16
4 Criptanense	17	9	5	2	2	14	11
5 Tomelloso	17	9	5	2	2	8	6
6 At. Tarazona	16	9	4	4	1	11	8
7 La Roda	15	9	4	3	2	17	7
8 Albacete B	15	9	4	3	2	16	6
9 Almansa	14	9	3	5	1	20	6
10 Manchego	13	9	3	4	2	5	4
11 Hellín	12	9	3	3	3	10	10
12 Marchamalo	12	9	3	3	3	9	10
13 Quintanar Rey	10	9	3	1	5	10	14
14 Daimiel	9	9	3	0	6	14	14
15 G. Alcázar	9	9	2	3	4	4	12
16 Torrijos	8	9	2	2	5	5	14
17 Illescas	7	9	1	4	4	9	15
18 Socuellamos	5	9	1	2	6	2	9
19 Miguelturreño	3	9	0	3	6	7	23
20 Cobeja	2	9	0	2	7	6	30

POLÉMICA EL ÁRBITRO AFEA LA CITA CON SU EXCESIVO GUSTO POR LAS TARJETAS

El Betis se empeña en dar emoción al ascenso directo

David Rodríguez pone el 0-1 ante un rival dormido • Los de Mel despiertan y Jorge Molina empata • El colegiado refleja en el acta que Iago Aspas le llamó sinvergüenza

Benito Villamarín 38.000 espectadores

BETIS 1

13 Casto (2); 2 Isidoro (1) (▶70' 32 Palancar) (1), 4 Belenguer (1), 5 Dorado (2), 23 Nacho (1); 7 Juanma (1) (▶55' 22 Momo) (1), 10 Beñat (1), 14 Salva Sevilla (2), 20 Emaná (2) (▶77' 6 Roversio) (1), 24 Rubén Castro (1), 19 Jorge Molina (1)

ENTRENADOR: **Pepe Mel** (1)

CELTA 1

13 Yoel (2); 19 Murillo (1), 23 Sergio Ortega (1), 24 Catalá (1), 3 Roberto Lago (1); 14 Bustos (1), 5 Michu (2), 8 López Garai (1); 10 Trashorras (1) (▶72' 7 Dani Abalo), 22 De Lucas (1) (▶46' 27 Víctor Fernández) (1), 18 David Rodríguez (2)(▶59' Iago Aspas) (1)

ENTRENADOR: **Paco Herrera** (2)

ÁRBITRO: **Gil Manzano** (extremeño) (0).
TARJETAS: 🟨 16' Beñat 🟨 28' Belenguer 🟨 33' Roberto Lago 🟨 43' Iago Aspas 🟨🟨🟥 43' Roberto Lago 🟨 53' Víctor Fernández 🟨 55' Juanma 🟨 67' Isidoro 🟨🟨🟥 75' Belenguer 🟨🟨🟥 83 Iago Aspas 🟨 87' Yoel 🟨 89' Nacho 🟨 89' López Garai.
GOLES: 0–1 6' **David Rodríguez** 1–1 36' **Jorge Molina.**

KIKO HURTADO

Emaná trata de llevarse el balón ante la presión del céltico Manu Bustos.

MERCEDES TORRECILLAS | SEVILLA

Heliópolis asistió ayer al despertar del Celta y a una ocasión fallida del Betis para haber dejado el ascenso casi sentenciado.

La primera mitad recordó por momentos a la Primera división a la que tanto ansían volver andaluces y gallegos, con un intercambio de golpes emocionante y con jugadas de *delicatessen*.

Golpeó primero el Celta ante un Betis que no se enteró de la película durante el primer cuarto de hora de partido. Para entonces, David Rodríguez ya había puesto el 0-1 en el marcador. Y es que el Celta llegaba al área local en un visto y no visto.

Pero despertó el Betis, vaya si lo hizo. Los de Pepe Mel al fin parecieron recordar que el de ayer era su partido más importante de la temporada y se pusieron las pilas para deleitar a la grada con la mejor media hora de fútbol que se ha visto este año en el Benito Villamarín.

Un balón al palo de Molina fue el comienzo de ese otro partido. Juanma quiso aprovechar la oportunidad que le dio Mel y volcó el ataque por su banda. De sus botas nació el jugadón que acabó con un soberbio pase de Emaná a Molina para que éste pusiese las tablas. El Betis tuvo ocasiones para dar la vuelta al luminoso y, aunque se fue a la caseta con un empate, su buen juego y la protestada expulsión de Roberto Lago en el 44' hicieron que más de uno ya se frotase las manos.

Paco Herrera dio orden a los suyos de que defendiesen con uñas y dientes el punto y, obedientes donde los haya, formaron una telaraña de nueve hombres atrás, dejando solo arriba a David Rodríguez. La paciencia debía convertirse entonces en la mejor aliada del Betis pero ésta fue exagerada hasta teñir su fútbol del mismo tono plomizo del cielo sevillano. Ocasiones tuvo pero no acertó.

El Celta había esperado su momento y le llegó. Con 10 contra 10 se estiró y asustó a un rival que había dejado de tener sobre el campo a Emaná, ya que los cambios de Mel no sirvieron para dotar al Betis de la mordiente precisa para rematar.

Gil Manzano no dejó contentos ni a béticos ni a célticos, a éstos menos porque reflejó en el acta que Iago Aspas, al ser expulsado, le llamó "sinvergüenza", tapándose la boca con las manos.

Encapuchados increpan al Tenerife

Un grupo de unos 20 encapuchados recibió ayer a la expedición del Tenerife a su llegada al Heliodoro Rodríguez López después de haber disputado el sábado el partido ante el Nàstic en Tarragona. Los jugadores, que llegaban en el autobús de la entidad, tuvieron que escuchar cómo este grupo de encapuchados les profería toda serie de improperios. También se produjo el lanzamiento de objetos contra el autobús tinerfeñista. Afortunadamente, no se registró ningún daño personal, únicamente la rotura de los espejos retrovisores del autobús. | **I. BONALES**

ALCORCÓN
NUMANCIA

Remontada hacia la permanencia

Santo Domingo 2.500 espectadores

ALCORCÓN 3

1 Manu Herrera (3); 24 Nagore (1), 19 Nino (1) (▶52' 5 Javi Hernández) (2), 4 Babin (2), 23 Ángel Sánchez (3); 10 Sergio Mora (2), 6 Alberdi (1); 20 Fernando Sales (3) (▶74' 16. Samuel) (2), 22 Borja (3) (▶75' 9 Gerardo) (1), 11 Paco Montañés (3); y 14 Quini (2).

ENTRENADOR: **Juan Antonio Anquela** (3)

NUMANCIA 1

1 Lafuente (1); 2 Javier Flaño (2), 18 Jaio (1), 24 Culebras (1), 15 Dani López (2) (▶74' 7 Igor Angulo) (1); 16 Sunny (2) (▶61' 4 Garmendia) (1), 8 Dimas (2), 17 Barkero (2); 45 Cedric (3) (▶74' 23 Ion Vélez) (1), 9 Íñigo Vélez (1) y 11 Del Pino (1).

ENTRENADOR: **Juan Carlos Unzué** (1)

ÁRBITRO: **Miranda Torres** (catalán) (3).
TARJETAS: 🟨 55' Cedric 🟨 64' Borja 🟨 83' Samuel 🟨 90' Nagore.
GOLES: 0–1 8' **Cedric,** de disparo cruzado. 1–1 17' **Ángel Sánchez,** de tiro ajustado. 2–1 46' **F. Sales,** tras cesión de Borja. 3–1 70' **Montañés,** a pase de Ángel Sánchez.

RAÚL CALVO | MADRID

Un paso más para conseguir la permanencia del Alcorcón. Los de Anquela supieron dar la vuelta a un partido que se les puso cuesta arriba desde el minuto ocho. Después, festival amarillo.

PONFERRADINA
GIRONA

Empate visitante con polémica

El Toralín 6.000 espectadores

PONFERRADINA 1

13 Alejandro (1); 21 David Malo (1), 12 Cuadrado (2), 4 Luis Prieto (2), 3 Redondo (2); 7 Cristian (1) (▶60' 14 Jonathan) (1), 8 Abraham (2) (▶84' 5 Jano) (-), 24 Toribio (1) (▶77' 11 Máyor) (1), 16 Acorán (1); 23 Saizar (2) y 9 De Paula (2).

ENTRENADOR: **Claudio Barragán** (2)

GIRONA 1

25 Roberto (2); 2 José (2), 4 Dani Tortolero (2), 16 Noguerol (1), 22 Migue (2); 11 Moha (2) (▶71' 18 Borja) (1), 20 Jandro (2), 8 Dorca (2) 14 Tébar (1) (▶46' 7 Chechu) (2); 9 Kiko Ratón (1) (▶51' 15 Despotovic) (1) y 24 Peragón (1).

ENTRENADOR: **Raúl Agné** (1)

ÁRBITRO: **Ontanaya López** (cast.-manchego) (0).
TARJETAS: 🟨 47' Cuadrado 🟨 50' Dorca 🟨 62' Toribio 🟨 66' José 🟨 93' Cristian
GOLES: 1–0 51' **Saizar,** de falta directa 1–1 85' **Chechu,** de volea.

PEDRO BLANCO | PONFERRADA

La Ponferradina protestó el empate al entender que el árbitro no debió dejar sacar de banda con un jugador suyo en el suelo.

radio salil
antiinflamatorio
En tu vida
y con el deporte
Alivio sintomático de dolores
musculares y articulares
radio salil
LV
Laboratorios Vivar sa
Lea las instrucciones de este medicamento y consulte a su farmacéutico. No utilizar en niños, ni sobre heridas o mucosas. C.P.S. Nº M-08278

ALAVÉS SERÍA LA SOLUCIÓN A LOS PROBLEMAS DE LA ENTIDAD

El Baskonia compra a un subcampeón de UEFA

Aportaría "la cantidad suficiente para la capitalización" del club • Exige documentos para saber cuál es la situación económica

RAFA ÚBERA | VITORIA

El Baskonia de baloncesto se muestra dispuesto a salvar al Alavés. El club que preside Josean Querejeta anunció que está en condiciones de aportar "una cantidad suficiente para la capitalización" del equipo albiazul.

Para ello, exige que se cumplan dos condiciones: en primer lugar, solicita al actual Consejo "con carácter inmediato y previo" que le aporte documentos que reflejen de forma "fiel y veraz" la situación económica y financiera de la entidad, además de "una previsión del resultado económico de la presente temporada". En segundo lugar, espera el acompañamiento "de los acuerdos que establecen las futuras relaciones del Deportivo Alavés con las instituciones administrativas y financieras".

A día de hoy, cuando se cierra el tercer plazo de una ampliación de capital que hasta ahora no ha podido reunir los 2,5 millones de euros que necesita el Alavés, está a punto de culminarse un amplio proceso de negociación a varias bandas entre el Baskonia, empresarios alaveses e instituciones públicas. Dicha operación ya se activó en el año 2009, cuando el antiguo presidente, Fernando Ortiz de Zarate, convocó el anterior proceso de ampliación de capital, que propició la entrada del actual Consejo.

Avelino Fernández de Quincoces, hombre de confianza de Querejeta, siempre ha estado presente en la negociación y se perfila como el nuevo presidente del Alavés. La desastrosa gestión de Piterman provocó una multimillonaria deuda que casi hace desaparecer a un club histórico. Este año cumple su 90 aniversario y aún está fresca la final de Copa de la UEFA que jugó en mayo de 2001.

BASKONIA
BASKONIA
LINO GONZALEZ

Josean Querejeta, presidente del Baskonia de baloncesto.

Diputación, Ayuntamiento y Gobierno Vasco, dispuestos a colaborar

■ Tanto la Diputación Foral de Álava como Ayuntamiento de Vitoria-Gasteiz y Gobierno Vasco están dispuestos a colaborar en el nuevo proyecto. Sin ir más lejos, Xavier Aguirre, diputado general de Álava y primera autoridad de la Diputación Foral, ha colgado en su blog de facebook un comunicado en el que expresa su esperanza de que el Alavés salga adelante. Además, deja claro que la institución foral "cuenta con un plan de acompañamiento" -de ayudas económicas a través de convenios de colaboración y la compra de los terrenos de Izarra- para facilitar la estabilidad necesaria".

5 MESES SIN COBRAR.
IGNACIO SANCHEZ

LA RSD ALCALÁ CONTINÚA SIN COBRAR

Los jugadores del Alcalá saltaron ayer al campo con esta pancarta para expresar su indignación por continuar sin cobrar.

GRUPO I

El Atlético B se pone serio

ÁNGEL RODRÍGUEZ | MADRID

El Atlético B goleó sin piedad ayer al Celta B (5-1), uno de los equipos situados en la parte alta de la tabla y que lucha por meterse en unos *playoffs* que cada vez están más lejos.

En un partido memorable de Fer —con gol, asistencia magistral a Hermosa en el 4-1 y mucho criterio con el balón—, los rojiblancos sumaron tres puntos muy importantes de cara a lograr la tan ansiada permanencia en Segunda división B.

Con este triunfo, el filial del conjunto madrileño suma su segunda victoria consecutiva tras derrotar a domicilio, contra todo pronóstico, la semana pasada al Universidad por 0-2.

ANGEL RIVERO

Fer controla un balón.

Cerro del Espino 900 espectadores

AT. MADRID B 5

Iago (2); Regalón (2), Atienza (A) (2), Pulido (2), Javi Cantero (A) (2); Fer (3); Batres (A) (2), Noguera (AA 59') (2), Sergio Marcos (2) (▶62' Joseph) (2), Hermosa (A) (2) (▶74' Mínguez) (2); Borja (2) (▶87' César Ortiz) (-).

CELTA B 1

Manu (1); Víctor (A) (1), Gaffoor (1), Pazó (1), Sergio R. (1); Pillado (1), Jota (1) (▶46' Uru) (1); Pedro Vázquez (1), Mateo (1), Edgar (A) (1) (▶62' Soto) (1); Kech (1) (▶46' P. Garús) (1).

ÁRBITRO: Figueroa V. (andaluz) (1).

GOLES: 0-1 14' **Mateo** ● 1-1 21' **Fer** (p) ● 2-1 29' **Regalón** ● 3-1 30' **Borja** ● 4-1 64' **Hermosa** ● 5-1 86' **Mínguez**

Ángel Carro 3.200 espectadores

LUGO 2

Javi Pita (2); Cristóbal (1), Belforti (1), Javi Selvas (A) (1), Manu (A) (2); Marcos Rodríguez (2), Carlos Pita (1), González (A) (3), Yago González (2) (▶81' Pablo Ruíz (-), Arroyo (2) (▶75' Víctor Marco) (1); y Ballesteros (2) (▶59' Azkorra) (A) (1).

RAYO B 1

Juan Carlos (1); David Martín (A) (1), Alcañiz (2), Jaime Guadaño (A) (2), Villarejo (1); Diego (AA 85') (1), Dani (A) (1) (▶61' Provencio) (1), Nono (2) (▶69' Loren) (2), Jorge Saéz (2) (▶61' Jano) (1), Fraile (3); y Rayco (3)

ÁRBITRO: Fernández Pérez (asturiano) (1). Amonestó al entrenador visitante.

GOLES: 0-1 19' **Fraile** ● 1-1 27' **Manu** (p) ● 2-1 61' **González**

Príncipe Felipe 2.900 espectadores

CACEREÑO 0

René (1); Óscar Prats (2), Mario Carrizosa (1), Gonzalo (2), Dieguito (3); Lolo (2), Tomás (3); Rocha (2) (▶78' Juanín) (-), Manolo (1) (▶54' Álex) (1), Luismi (1); y Chapi (1).

PONTEVEDRA 0

Orlando Quintana (1); Aitor (2), Cristian (1), Alfonso (A) (2), Claudio (1); Sergio Castaño (1), Javi Nogueira (2) (▶75' Pepe Aicart) (A) (1); Juan Carlos (1) (▶57' Iban Espadas) (1), Rubén Reyes (2), Rubén Pardo (2) (▶75' Teo) (A) (1); y Douglas (2).

ÁRBITRO: Vizuete Sánchez (andaluz) (2).

Municipal del Val 400 espectadores

ALCALÁ 0

Juancho (1); Dani (1), Albarrán (2), Dani Torres (2), Julio (A) (2); Óscar (A) (2), Joaqui (1) (▶68' Jacobo) (A) (0), Juan Díaz (A) (1), Iván García (1) (▶46' Mateo) (A) (1); Moya (0) (▶57' Miguel Ramos) (0) y Jaime Moreno (1).

UNIVERSIDAD 0

Vargas (1); Soto (1), Juanfran (1), Sergio Hernández (2), Iván Casquero (1); Alberto Hernández (1) (▶60' Fuli) (1), Omar (0) (▶40' Moises) (1), Eloy (2), Ángel Sánchez (1); Aridane (0) y David Feito (2).

ÁRBITRO: Cordero Vega (cántabro) (2).

Municipal 400 espectadores

VECINDARIO 2

Santi Hidalgo (A) (2); Roberto (1), Dorta (1), Eduardo (1), Fran (1); Coméndez (A) (1) (▶70' Álex Ventura) (1), Yeray López (1), Saúl (2), Quesada (A) (2) (▶78' Manu) (1), Ruyman (2) (▶85' Poncho) (1) y Joney (1).

BADAJOZ 2

Pagola (1), Jaraiz (1), Aloisio (A) (2), Solano (2), Grille (1); Amine (1), Curro (3), Bayon (1) (▶54' Teté) (A) (2), Amido (1) (▶79' Marc) (1), Alex Herrera (1) (▶68' Etamane) (A) (1) y Cajoto (A) (1).

ÁRBITRO: Istúriz Latorre (vasco) (1).

GOLES: 1-0 5' **Ruyman** ● 1-1 59' **Aloisio** ● 1-2 90' **Tete** ● 2-2 94' **Saúl**

La Fuensanta 700 espectadores

CONQUENSE 1

Eduard (1), Alba (A) (1), De la Plata (1), Bardal (1), Garrido (A) (1), Elías (2), Cubillo (2) (▶89' Jefferson, (-), Aday (-) (▶63' Mario Ortiz) (-), Cristian (1), Berodia (1) (▶78' Negredo) (R 86') y Belencoso (1).

EXTREMADURA 1

Tete (1); Ruiz (A) (1), Verdejo (1), Rangel (2), Aurelio (2), Casquero (A) (-) (▶60' Rafa) (2), Yepes (2), Jorge Zafra (1) (▶47' Calderón) (2), Sabino (-), Yeyo (1), Golo (-) (▶88' Rafits) (-).

ÁRBITRO: Flores Roda (navarro) (-).

GOLES: 1-0 25' **Elías** ● 1-1 77' **Rafa**

Butarque 2.000 espectadores

LEGANÉS 2

Falcón (3); Hernández (1), Povedano (1), Azcárate (2), Jonay (1), Tonino (1), Bayón (A) (2), F. Tacón (1) (▶73' Ortega) (1), Chupe (A) (3) (▶88' Tetteh) (-), Valle (1) (▶67' Zazo) (1), Arruabarrena (A) (2).

CORUXO 1

Alberto (2); Costas (1) (▶90' Ben) (-), Josiño (2) (▶59' Antúnez) (1), Yago (1), Alberto García (AAR 87') (1), Aitor (A) (1), Antón (A) (2), Víctor Besada (2), Marcos Alonso (1), David Pérez (1) (▶83'Richi) (-), Zurbano (-).

ÁRBITRO: Arroyo Cortes (andaluz) (2).

GOLES: 1-0 36' **Chupe** ● 2-0 50' **Arruabarrena** ● 2-1 66' **Antón**

SEGUNDA B JORNADA 32

GRUPO II

El Mirandés bate récords

A. CASTILLO | MIRANDA DE EBRO

El Mirandés se ha colocado líder del grupo II tras vencer al Zamora (4-0) y aprovechar los tropiezos de Eibar y Alavés. Los rojillos suman cinco victorias consecuticas y lleva 450 minutos sin encajar un gol.

Clemente Padilla 390 espectadores

LA MUELA 0

Zaparaín (2); Samuel (AA 92') (2), Hervías (3), Camus (A) (2), Barreda (3); Mejía (2), Fausto (-) (▶14' Javi Suárez) (3), Patri (-) (▶12' Miguel) (2), Losa (2), Charly Martinez (A) (2) (▶92' Bruna) (-); y Mainz (3).

EIBAR 0

Irureta (2); Raúl Gañán (2), Añibarro (2), Espin (3), Quijera (1); Albistegui (2) (▶60' Cuevas) (2), Lombraña (2); Abaroa (A) (1) (▶74' Garro) (1), Lanzarote (A) (3), Altuna (3); Lago (2) (▶79' Cascón) (-).

ÁRBITRO: **Vico Moreno** (catalán) (2).

Carlos Tartiere 8.040 espectadores

OVIEDO 2

Aulestia (A) (1); Víctor Díaz (2), Negredo (R 40') (1), Jorge Rodríguez (2), López Ramos (2); Xavi Moré (3), Pascual (3), Gonzalo (A) (2) (▶78' Perona) (1), Nano (A) (2); Manu Busto (2) (▶66' Jandro) (1); y Rubiato (1) (▶55' Juanma) (A) (1).

GUIJUELO 2

Montero (1); Rosales (1), Ferrer (A) (1) (▶64' Pérez) (2), Iturralde (2); Jonathan (A) (1), Leroy (2) (▶72' Romero) (A) (1), Gascón (1), Vaquero (2), Chema (A) (1) (▶79' Boix) (1),Torres (2) y Garban (A) (1). **ÁRBITRO:** **Iglesias Villanueva** (gallego) (1). **GOLES:** 1-0 45' **Manu Busto** ● 1-1 70' **Torres** ● 1-2 78' **Romero** ● 2-2 87' **López Ramos**

Las Gaunas 4.000 espectadores

LOGROÑÉS 2

Rubio (3); Pepe (1), Molina (1), Raúl Torres (2), Iñaki (A) (2), Nacho (1), Gibanel (A) (1) (▶85' Souto) (A) (-), Borrell (3) (▶70' Sergio Rodríguez) (2), Manu García (A) (2), Del Moral (2) y Cervero (2) (▶79' Osado) (1).

REAL UNIÓN 1

Otermin (3); Gabarain (1), Ladero (A) (1), Josu Iglesias (A) (1), Quero (1) (▶76' Bolaños) (2), Durán (3), Iker (2) (▶55' Eneko Romo) (1), Landeira (AA 91') (1), Luisma (2) (▶65' Carlinos) (1), Brit (A) (2) y Castellano (A) (1). **ÁRBITRO:** **Bosch Domenech** (valenciano) (1). **GOLES:** 1-0 55' **Borrel** ● 1-1 83' **Eneko Romo** ● 2-1 91' **Souto**

Mareo 1.100 espectadores

SPORTING B 0

Dani Laviana (1); Pablo Martínez (1) (▶38' Álex Menéndez), Javi Lorente (2) (A), Alain (2), Carracedo (1); Cruz (A) (1), Sergio (1), Álex Barrera (2); Matías Sosa (2), Juan Muñiz (1) (▶79' Juan Mera) (-) y Álex Serrano (1) (▶51' Guillermo Méndez) (A) (2).

CULTURAL 1

Diego Calzado (2); Rubén Rivera (2), Martín (2), Santi Santos (2), Tomillo (A) (2); Marín (1), Chema Mato (2), Cedric (1) (▶59' Quique) (1), Vergara (3); Mena (3) (▶63' Yagüe) (1) y Viola (1) (▶63' Esoú) (A) (1).

ÁRBITRO: **Costas Soto** (Gallego) (2).

GOL: 0-1 86' **Santi Santos.**

Santa Ana 1.400 espectadores

GIMNÁSTICA 0

Iván Crespo (3); Abraham (A) (2), Alberto (2), Mario (A) (2), Zalo (2); Lavin (A) (2) (▶77' Cusi) (1), Siro (A) (3), Cristian (2) (▶66' José Luis) (1), Javi (A) (3), Nando (2) (▶64' Riky) (1) y Jorge (2).

REAL SOCIEDAD B 0

Ramírez (3); Arkaitz (2), Cadamuro (2), Errasti (2), Gaztañada (1) (▶64' Illarramendi) (A) (2), Íñigo Marínez (2), Beitia (1) (▶58' Alain) (2), Javi Ros (A (2), Colinas (A) (2), Íñigo Rodríguez (2), Ozkoidi (A) (2) (▶71' Eneko) (2).

ÁRBITRO: **Pérez Pallás** (gallego) (0).

Lasesarre 600 espectadores

BARAKALDO 1

Etxebarrieta (0); Uranga (1), Fran Pérez (2), Koldo Garcés (1), Ariño (1); Eneko Rubio (A) (2), Garrido (A) (1) (▶82' Libano) (-), Olaizola (1) (▶70' Koeman) (1), Aimar (1) (▶46' Urko Arroyo) (A) (2), Natxo (A) (2); Diego Torres (2).

OSASUNA B 1

Zabal (A) (1); Eslava (A) (1), Ekhi (1), Postigo (1), Bari (1); Castiella (2) (▶63' Torres) (A) (1), Rodellar (A) (1), Barranco (2), Timor (1), Annunziata (2) (▶82' Gabilondo) (R 93') (-); Manuel (2) (▶89' Mariano) (-).

ÁRBITRO: **Herrero Arenas** (aragonés) (1).

GOLES: 0-1 19' **Manuel** ● 1-1 91' **Urko Arroyo**

Balastera 2.388 espectadores

PALENCIA 1

Castilla (2); Churpi (2), Aitor Blanco (A) (1), Saavedra (1), Serrano (1); Pelayo (A) (1), Durántez (1); De Paula (A) (1) (▶80' Canario) (-), Solabarrieta (2) (▶90' Ruiz) (-), Zazu (1) (▶70' Víctor) (A) (-); Alejandro (2).

CAUDAL 0

Segura (2); Miguel (2) (▶80' Víctor) (-), Toyos (1), Saavedra (A) (1); Nacho (A) (1); Espolita (1), Matador (A) (1); José Luis (1) (▶62' Jorge) (2), Aitor (1), Pevida (1) (▶67' Nacho) (1); Javi López (2).

ÁRBITRO: **Santos Caballero** (extremeño) (1).

GOL: 1-0 10' **Alejandro**

San Francisco 350 espectadores

PEÑA SPORT 1

Calvo (1); Sota (1), Eder (A) (1), Txitxo (1), Igotz (1), Azpilikueta (1), Barrena (1) (▶67' Álex) (1), Zubillaga (A) (1), Arizkuren (1) (▶75' Lezáun) (-), Ederra (1), Jiménez (1) (▶75' Galán) (-).

LEMONA 1

Arrillaga (1); Gurrutxaga (1), Agueros (A) (1), Avellaneda (1), Santamaría (1), Calvo (A) (1), Imanol (-) (▶25' Goti) (1), Izeta (1) (▶80' Díez) (-), Orbegozo (1), Seguin (1), Vitoria (1) (▶70' Markel) (-).

ÁRBITRO: **Conejo Rodríguez** (catalán) (1).

GOLES: 0-1 91' **Díez** ● 1-1 92' **Galán**

Anduve 2.583 espectadores

MIRANDÉS 4

Wilfred (2); Garmendia (2) (▶76' Corral) (2), Caneda (2), Borda (2), Raúl García (2); Jony (2), Iván Agustín (3), Muneta (3); Ubis (2) (▶63' Iribas) (2), Pablo (3), Alain (2) (▶71' Mujika) (2).

ZAMORA 0

Sergio Sánchez (2); Rejas (1), Catú (A) (1), Manu Arias (1), Héctor Peña (1); Agustín (2) (▶76' Mario) (1), Jeffrey (R 60') (1), David Ferreiro (1), Adrián Martín (1) (▶63' Mario Núñez) (1); Jairo (1) (▶76' Germán Beltrán) (1), Akinsola (1). **ÁRBITRO:** **Arcediano Monescillo** (castellano manchego) (0). **GOLES:** 1-0 47' **Ubis** ● 2-0 58' **Pablo** (p) ● 3-0 73' **Mújika** ● 4-0 85' **Iván Agustín**

GRUPO III

El Castellón... ¿a la huelga?

EDURNE CONCEJO |

Los jugadores del Castellón anunciaron ayer que el próximo domingo no se presentarán al encuentro ante el Mallorca B si el club no hace frente a la deuda que mantiene con los trabajadores de la entidad.

Nou Camp 600 espectadores

GRAMANET 3

Barragán (2); Santos (2), Cazorla (2), Bustillo (A) (2), Guillem (1) (▶56' Miralles) (1), Joaquín (2) (▶75' Alcaraz) (1); Guille (1) (▶56' Toni) (1); Juste (3), Postigo (3); Vila (3), Pedro (A) (2).

ORIHUELA 1

Ricardo (A) (1); Juanma (2), Samu (2) (▶84' Flequi) (1), Carmelo (A) (2), Arturo (A) (2); Manrique (AA 64') (1), Molina (A) (2), Eldin (3), Cases (A) (2); Matías (2) (▶87' Werner) (-) y Gonzalo (2) (▶73' Aleo) (1). **ÁRBITRO:** **Perez Peraza** (tinerfeño) (1). **GOLES:** 0-1 27' **Matías** ● 1-1 64' **Cazorla** (p) ● 2-1 72' **Fran Vila** ● 3-1 83' **Pedro**

Son Bibiloni 300 espectadores

MALLORCA B 0

Tomeu Nadal (1); Ximo (1), N'Golo (1), Uche (AA 84') (1), Pablo (A) (1); Hervé (A) (1), Jaime (1) (▶72' Bardolet) (1), Aleix (1), Montes (0) (▶45' Aridai) (R 90') (1), Sergi (1) (▶58' Abdón) (1); y Dídac (A) (1).

ONTINYENT 1

Kiko (1); César (A) (1), Gonzalo (2), Fran Moreno (2), Juanjo (1) (▶69' Quintero) (1), Feli (2), Arturo (1), Navarro (A) (2), Alex (A) (1) (▶63' Alegre) (1), Blanco (2), Óscar (1) (▶81' Fuentes) (1).

ÁRBITRO: **Perdigones Pacheco** (andaluz) (0).

GOL: 0-1 10' **Fran Moreno**

Feixa Llarga 600 espectadores

L' HOSPITALET 2

Lobato (2) (▶84' Gómez) (A) (1), Santacruz (2), Lucas Viale (2), Marc Pedraza (A) (2), David Corominas (2), Pitu (2), Jordi Martínez (A) (1) (▶61' Manel Viale) (A) (1), Cristian Alfonso (A) (2) y Cirio (3) (▶81' Fontanella) (1).

SANT ANDREU 2

Morales (2), Álex (2), Guillén (2), Moyano (A) (2), Socias (AA 86') (2), Tarradellas (A) (2), Curro (2), Héctor (1) (▶51' Martí) (1), Llobet (1) (▶67' Aday) (1), Miguélez (3) y Luís Blanco (2) (▶82' Manteca) (1). **ÁRBITRO:** **Gorostegui Fernández** (vasco) (1). **GOLES:** 1-0 6' **Cirio** ● 2-0 16' **Cirio** ● 2-1 55' **Miguélez** (p) ● 2-2 75' **Miguélez**

Nova Creu Alta 3.200 espectadores

SABADELL 3

De Navas (2); Chapi (3), Bermudo (1), Agustín (2), Robles (A) (1) (▶51' Fito) (3); Raul (A) (3), Juvenal (2) (▶68' Manga) (2), Eneko (2), Juanjo (1); y Hiroshi (2) (▶60' Joaquín) (3).

AT. BALEARES 1

Ángel (2); Tomy (A) (2) (▶87' Savoia) (1), Lawal (3), Martins (A) (3), Micha (2) (▶61' Edet) (1), Bigas (2), Ernesto (2), Tolo (1), Thiago (1), Checa (3) (▶78' Ruddy) (2), Valentín (1).

ÁRBITRO: **Alexandre Alemán Perez** (Las Palmas) (1). **GOLES:** 1-0 53' **Hiroshi** ● 1-1 57' **Ernesto** ● 2-1 73' **Joaquin** ● 3-1 81' **Fito**

Guillermo Amor 500 espectadores

BENIDORM 1

Óscar (1); Valero (A) (1), Navarro (1), Ayala (A) (1), Gil (1); Tito (1); Agulló (2), Victor Abalat (1) (▶82' Del Castillo) (1), Pablo García (1), Chupe (2) (▶71' Cubillas) (1); y Guerra (1).

LLEIDA 2

Eduardo(1); Xavi Gabernet (1), Jerson Bosch (1), Paco Vázquez (A) (2), Dani Marín (1); Jaume Delgado (A) (3), Álex Colorado (A) (1); Asier Eizaguirre (A) (2), Xavi Jiménez (1) (▶59' Adriá Gallego) (1), Rayo (1) (▶83' Miki Massana) (1); y Joao Moreira (1) (▶68' Jesús Imaz) (1). **ÁRBITRO:** **Jiménez Moreno** (castellano manchego) (1). **GOLES:** 1-0 42' **Gil** ● 1-1 55' **Álex Colorado** ● 1-2 79' **Asier Eizaguirre**

Pinilla 1.300 espectadores

TERUEL 0

Caballero (1); Jael, Aimar (1), Javi González (1), Negral (1); Monforte (1), Borja (1), Omar (1) (▶87' Kiko) (-), Asier (1) (▶68' Crisitan) (1); Salva (1) y Enric Pi (1) (▶46' Pérez Rubio) (1).

SANTBOIÁ 0

Rafa Leva (1); Isaac (1), Erencia (1), José (1), Ramón Masó (1); Cárdenas (1) (▶58' Kevin) (1), Aleix Vall (1); José Javier (1), Peque (1), Fran Piera (1) (▶65' Molina) (1); Toni (1) (▶75' Pedro) (1).

ÁRBITRO: **Hermosilla Alaña** (riojano) (1).

Villafranqueza 400 espectadores

ALICANTE 1

Alberto (1); Álex García (1), Castán (1) (▶77' Álex Blanco) (1), Didac (1), Alcántara (1); Urrea (0) (▶61' Dani García) (1), Serramitja (A) (1); Rubén Martínez (1) (▶65' Manzano) (A) (0), Jon Uriarte (R 30') (0), Casanova (A) (1); y Javi Salero (1).

DÉNIA 2

Iván Vidal (1); Aceitón (A) (1), Óscar López (A) (2), Mendoza (2), Primo (1); Aitor (1) (▶51' J. Pepín) (1), Pinto (A) (1), Dani González (1), Pepín (A) ((1); Vinuesa (3) y Manolo Bueno (1) (▶88' Gervasio) (-). **ÁRBITRO:** **Álvarez Pinardo** (castellano-manchego) (1). **GOLES:** 0-1 30' **Vinuesa** (p) ● 0-2 62' **Vinuesa** ● 1-2 90' **Álex Blanco**

Luis Suñer Picó 400 espectadores

ALZIRA 1

Sito (A) (1); Ballester (A) (1), Escudero (1), Rafa Gimeno (1), Cristian (A) (1); Pablo Vidal (3); David Fas (1), Brenes (1) (▶60' Lluís) (2), Pulga (1) (▶83' Pucho) (1), Tiquinho (1) (▶70' Juanpe) (1) y Edu Silva (1).

ALCOYANO 1

Maestro (1); Pina (A) (1), Jorge Rojas (1) (▶58' Berna) (1), Fernando Martín (1), Dani Fernández (A) (1); Álvaro (1), Fran Miranda (1) (▶46' Olcina) (A) (2), Diego Jiménez (2), César Remón (1); Gato (2) y Paco Esteban (1) (▶76' Fabiani) (1). **ÁRBITRO:** **Melgares de Aguilar** (murciano) (1). **GOLES:** 1-0 42' **Pablo Vidal** ● 1-1 47' **Gato** (p)

Guillermo Olagüe 600 espectadores

GANDÍA 2

Carlos (2); Romera (2), Garrido (2), San Julián (2), Verdú (2); Eztieder (2) (▶56' Pereira) (1), Hernández (A) (2), Cristian (2), Alexis (2) (▶79' Álvaro Rosas) (2); Rubén Sánchez (3) (▶70' Carrillo) (1) y Sergio Floro (2).

CASTELLÓN 0

Rángel (1); Gomis (2), Joan Castillo (2), Raúl Muñoz (1) (▶46' Aarón) (1), Pol (2); Toño (2), Héctor (2), David Lázaro (2) (▶74' Marc Cosme) (1), Fernando Béjar (A) (1); Pau Franch (1) (▶74' Mareña) (1) y Dennis (1). **ÁRBITRO:** **Navarro Fuentes** (murciano) (2). **GOLES:** 1-0 45' **Rubén Sánchez** ● 2-0 80' **Álvaro Rosas**

GRUPO IV

El Jumilla cae pensando en Tercera

JOSEFINA BALSALOBRE | JUMILLA

El Jumilla volvió a perder ayer, esta vez ante el Sevilla Atlético (2-3), y ya tiene la mente en Tercera división, que será su categoría a partir de la temporada que viene.

El Jumilla es el primer equipo descendido de la Segunda división B y todavía faltan de seis encuentros para la conclusión de la Liga.

El conjunto vinícola ha pasado con más pena que gloria por una categoría en la que se que estrenaba esta temporada. Pese a que ocupaba la ultima plaza del grupo desde hace muchas jornadas, y se daba por hecho que descendería de categoría, no fue hasta la jornada pasada cuando se certificó lo que todo el mundo esperaba.

Los problemas económicos han estado presente durante toda la campaña y los resultados no han acompañado a la escuadra jumillana. Hasta el momento sólo ha podido sumar 13 puntos en lo que va de temporada, un bagaje muy pobre para un equipo que aspiraba a seguir en 2ªB.

El Morao 200 espectadores

CARAVACA 1

Manolo (2); Miguel Ángel (A) (2), Andrés (A) (1), Gavilán (1) (▶72' Álex) (1), Georgi (2); Alfonso (A) (2), Campillo (1) (▶46' Edu) (2), Javi de la Rosa (A) (-) (▶5' Elías) (1), Del Moral (3); Sívori (2) y Rojas (A) (1).

ROQUETAS 1

Jonathan (2); Pablo García (2), Morillas (2), Raúl (1), Miro (1); Javicho (2) (▶58' Quique) (A) (1), Aitor (2) (▶82' Callejón) (-), Servando (1), Marc Martínez (1); Pallarés (1) (▶78' Beltrán) (A) (1) y Manolo (2). **ÁRBITRO:** **López Muñoz** (aragonés) (0). **GOLES:** 0-1 73' **Manolo** ● 1-1 92' **Georgi**

Ciudad de Puertollano 1.000 espec.

PUERTOLLANO 1

Nacho (2); Ormazábal (A) (2), Pomar (AA 73') (2), Pelegrina (A) (2), Raúl Aguilar (2) (▶84' Aridani) (-); Raúl Medina (A) (2), Nando (A) (2), Pedro Díaz (1), Valdivia (1) (▶46' Encinas) (A) (2); Álvarez (A) (2) y Addison (A) (1) (▶67' Gómez) (1).

MELILLA 1

Dorronsoro (2); Llamas (2), Amarito (2), Herreros (2), Mahanan (2); Ruiz (AA 64') (2), Enguix (A) (2), Guille (1), Bravo (2) (▶68' Dibi) (1), Vázquez (A) (1) (▶62' Honorio) (1); Ramos (1) (▶74' Chota) (1). **ÁRBITRO:** **Román Román** (castellano leonés) (0). **GOLES:** 1-0 53' **Álvarez** ● 1-1 55' **Ruiz**

Alfonso Murube 1.500 espectadores

CEUTA 1

Fock (2); Modeste (1), Zamora (A) (1), Mansilla (1), Baigorri (A) (1); Raoul Loe (1), Manolo Pérez (1) (▶73' Cañas) (1), Ormazábal (A) (2) (▶77' David Torres), Guzmán (R 61') (1), Añete (1) (▶83' Aridane) (-); y Javi Navarro (R 81') (1).

ALMERÍA B 1

Diego García (2); Javi Moyano (A) (1), Trujillo (1), Hugo Alvarez (1), Lillo (R 61') (1); Alberto (1), Casabella (1) (▶56' García Márquez) (1), Antonio Prieto (1) (▶56' José Ramón) (1), César (1), Jesus Rubio (1) (▶73' Cristóbal) (1); y Jonathan (2).

ÁRBITRO: **Gálvez Rascón** (madrileño) (0). **GOLES:** 1-0 3' **Ormazábal** ● 1-1 85' **Jonathan.**

Artés Carrasco 5.000 espectadores

LORCA 0

Goyo (1); Mikel Méndez (1), Olivares (1), Toño Vázquez (A) (1), Verdú (A) (1), Diop (1), Álex Fernández (1) (▶46' Lorca) (1), Aarón (A) (1), Quintero (1), Jorge Pérez (1) (▶66' Yosimar) (1), Meca (1) (▶55' Jaime) (1).

CÁDIZ 4

Álvaro Campos (2); Cifu (2), Baquero (2), Serrano (3), Raúl López (2), Moke (2) (▶46' Álvaro Jurado) (2), Caballero (2), Juanse (2), Carlos Caballero (2), Enrique (3) (▶80' López Silva) (-), Pachón (2) (▶62' Velasco) (2).

ÁRBITRO: **Mateo Valero** (valenciano) (1).

GOLES: 0-1 30' **Enrique** (p) ● 0-2 37' **Serrano** ● 0-3 57' **Enrique** ● 0-4 77' **Velasco**

La Hoya 150 espectadores

JUMILLA 2

Pepelu (2); Javi (2), Juancris (2) (▶75' Guardiola) (1), Gonzalo (2), Menchón (1), Víctor (1) (▶70' Karín) (1), Tasio (2) (▶78' Jorge) (1), Dieguito (A), Francoli (A) (1), Ramos (2) y Juanjo (2).

SEVILLA AT. 3

Dani Jiménez (2); Morales (A) (2), Rios (2), Bernardo (2), José (2), Javi (2) (▶79' Rafa), Adri (2), David (AA 45') (2), Jairo (A) (2) (▶67' Ñoño) (1), Mario (1) (▶46' Chuchi) (1) e Israel (A) (2). **ÁRBITRO:** **Sánchez Aparicio** (catalán) (2).

GOLES: 0-1 26' **Jairo** ● 0-2 56' **Ríos** ● 1-2 63' **Juanjo** ● 1-3 68' **Ñoño** ● 2-3 88' **Dieguito**

Santo Domingo 600 espectadores

POLI EJIDO 1

Valerio (0) (▶38' Juanjo) (3); Duque (R 91') (1), Galiano (2), Hedrera (AA 91') (1), Juan Luis (1), Moreno (2), Vicente (1), Iosu Villar (1), Javilillo (2) (▶88' Arkaitz) (-), Katxorro (1), Chema (1) (▶57' Dani Cara) (2).

YECLANO 1

Toni Bernal (2); Vilaseca (1), Rumbo (A) (2), San José (1), Pedro (1); Gasparini (A) (2), Juan Carlos (1) (▶66' Tonete) (1), Tomás (A) (2) (▶78' Carrasco), Andrés (1) (▶89' Iglesias) (-), Álvaro Cano (A) (2); y José Ramón (2).

ÁRBITRO: **Abad Esteban** (valenciano) (2). **GOLES:** 0-1 9' **José Ramón** ● 1-1 40' **Moreno.**

San Pablo 1.100 espectadores

ÉCIJA 0

Ramón (2); Portela (1) (▶79' Vázquez) (-), Alejo (2), Óscar Rodríguez (2), Ramírez (A) (1), Fali (1) (▶46' Bello) (1), Nando (A) (1), Armero (1) (▶87' Iván Moya) (-), Jonan (A) (2); Pizarraya (2) y Plata (1).

ALCALÁ 1

Marcos (3); Moreno (A) (2) (▶79' Nacho) (2), Carrasco (2), Pulido (A) (3), Velázquez (3), Ángel Luis (3), Pipa Gancedo (2), Gonzalo (A) (2), Dani Platero (2), Pérez (A) (2) (▶75' Chía) (1) y Mustafá (2) (▶89' Pablo) (A) (-).

ÁRBITRO: **Pulido Santana** (las palmas) (2).

GOLES: 0-1 94' **Gonzalo**

UNA INFORMACIÓN DE → Ignacio Sánchez, Javi Carrasco, Fabián Rodríguez, Francisco José Pacheco, I.Vicente, Jorge Sánchez, Manuel Fente, Dani Blanco, Chema Bastida, Roberto Urraca, José Antonio Sánchez, Alfonso Castro, Alberto Moreno, Íñigo González, Aitor Castillo, F.Fernández, Josep María Roca, Pedro Morlá, Marcial Fontanals, Edurne Concejo, José Luis Sotorres, Gonzalo Blanes, David Chordá, Miguel Moreno, Cecilio Juárez, Paco López, Joangoru, Josefina Balsalobre, Salvá Moyá y Manuel Porcel.

ITALIA

Brescia - Bolonia 3-1
(Hetemaj 4', Zoboli 9', Caracciolo 66 pen.) (Di Vaio 31')

Milan - Inter 3-0
(Pato 1' y 62', Cassano 90' p.)

Genoa - Cagliari 0-1
(Acquafresca 16')

Parma - Bari 1-2
(Amauri 80') (Parisi 64', E. Alvarez 92')

Cesena - Fiorentina 2-2
(Jiménez 18', Caserta 86') (Gilardino 35', Montolivo 69')

Catania - Palermo 4-0
(Balzaretti 48' p.p., Bergessio 61', Ledesma 67', Pesce 76')

Lecce - Udinese 2-0
(Bertolacci 48' y 65')

Chievo - Sampdoria 0-0

Nápoles - Lazio 4-3
(Dossena 60', Cavani 62', 82' pen. y 88') (Mauri 29', Dias 57', Aronica 68' p.p.)

Roma - Juventus 0-2
(Krasic 59', Matri 74')

CLASIFICACIÓN

	Equipos	Ptos.	J	G	E	P	GF	GC
1.	**Milan**	65	31	19	8	4	54	22
2.	**Nápoles**	62	31	19	5	7	50	30
3.	**Inter**	60	31	18	6	7	56	35
4.	**Udinese**	56	31	17	5	9	56	32
5.	Lazio	54	31	16	6	9	39	29
6.	Roma	50	31	14	8	9	47	43
7.	Juventus	48	31	13	9	9	47	38
8.	Palermo	43	31	13	4	14	45	50
9.	Fiorentina	42	31	10	12	9	37	33
10.	Cagliari	42	31	12	6	12	37	36
11.	Bolonia	40	31	11	10	10	34	40
12.	Genoa	39	31	10	9	12	29	34
13.	Chievo Verona	36	31	8	12	11	30	32
14.	Catania	35	31	9	8	14	29	40
15.	Parma	32	31	7	11	13	30	43
16.	Sampdoria	32	31	7	11	13	25	34
17.	**Lecce**	31	31	8	7	16	33	52
18.	Cesena	30	31	7	9	15	27	43
19.	**Brescia**	29	31	7	8	16	27	39
20.	**Bari**	20	31	4	8	19	19	46

Con 25 goles: Di Natale (Udinese) y Cavani (Nápoles).

'TRIPLE' A LA LAZIO

El Nápoles sueña gracias a Cavani

CARLO LAUDISA | MILÁN

Dos tantos en seis minutos del uruguayo Edinson Cavani permitieron al Nápoles batir a la Lazio y superar al Inter en la segunda plaza de la Serie A, a sólo tres puntos del Milan.

La Juve despertó en el Olímpico para conquistar con todo merecimiento tres puntos de oro en su lucha por estar el próximo año en Europa. El serbio Krasic y Matri sorprendieron a los de Montella a la contra y arruinaron la noche a un Totti que cumplía 18 años como jugador *romanista*.

El técnico del Parma, Pasquale Marino, fue destituido de manera fulminante tras la derrota en el Tardini ante el colista Bari.

NOTICIAS DEL MUNDO

■ Resultados **ALEMANIA** Colonia, 1; Nuremberg, 0. Wolfsburgo, 1; Eintracht, 1. **FRANCIA** Lens, 0; Marsella, 1. Niza, 2; Lyon, 2. St. Etienne, 1; Valenciennes, 1. **HOLANDA** Ajax, 3 (uno de Oleguer); Heracles, 0. Groningen 3; Venlo, 2. Utrecht, 2; ADO, 3. Vitesse, 2; NEC, 1. **GRECIA** Olympiacos, 3 (uno de Fuster); Kavala, 1. AEK, 1; Atromitos, 0. Asteras, 1; Aris, 2 (uno de Koke). Paok, 1; Larissa, 0. **TURQUÍA** Fenerbahçe, 0; Bursaspor, 0.

■ Rusia El Anzhi de Roberto Carlos logró su primer triunfo liguero tras batir al Rubin Kazan de César Navas por 1-0 (gol de checo Holenda).

■ Coira El lateral derecho español llegó a un acuerdo para rescindir su contrato con el Honved por los problemas economicos que padece el mítico equipo húngaro.

GETTY IMAGES

EN PRIMER PLANO Éste es el momento en que Wayne Rooney, abrazado por Michael Carrick nada más conseguir su tercer gol ante el West Ham, se dirige a la cámara lanzando todo tipo de improperios imposibles de reproducir. La afición de Upton Park la había tomado con el internacional inglés durante todo el encuentro.

INSULTOS ANTE LA CÁMARA DESPUÉS DE MARCAR UN GOL

A Rooney le puede caer un 'buen puro'

Hoy se conocerá la sanción • Si son dos partidos se perderá la semifinal de Copa con el City • Pide disculpas en una carta

VÍCTOR VAGO | LONDRES

Wayne Rooney podría ser sancionado hoy por la Federación Inglesa de Fútbol (FA) tras celebrar uno de sus tres goles frente al West Ham (2-4) con un polémico gesto ante una cámara de televisión situada al borde del terreno de juego. El delantero inglés profirió todo tipo de insultos que se pudieron descifrar claramente a través de las imágenes.

Trevor Brooking, director de la FA, confirmó que el caso será tratado hoy: "La reacción de Rooney, tras marcar tres goles, nos sorprendió y no se puede pasar por alto". La sanción puede ser de una simple amonestación o algún encuentro de sanción. Los dos próximos compromisos del United son ante Fulham, en Liga, y Manchester City, en Copa.

El controvertido y genial jugador pidió disculpas por su comportamiento a través de una carta oficial hecha pública por el Manchester United: "Deseo pedir disculpas a todas aquellas personas que se puedan haber sentido ofendidas por la forma en la que celebré el gol, en especial a aquellos padres e hijos que estaban viendo el partido. La tensión era muy elevada y mi reacción resultó inadecuada, pero no iba dirigida a nadie en particular".

Rooney logró un *hat-trick* en apenas 14 minutos para remontar un encuentro en el que perdía su equipo por 2-0. Este triunfo, unido a los tropiezos de Arsenal y Chelsea, ha dejado casi sentenciado el título en favor de los *diablos rojos*.

Ayer se disputaron dos partidos de la Premier League. El Manchester City goleó al Sunderland (5-0) y es tercero por delante del Chelsea, que ha jugado un partido menos. Marcaron Johnson (9'), Tévez, de penalti (15'), David Silva (63'), Vieira (67') y Yaya Touré(73'). El Fulham ganó al Blackpool (3-0), con goles de Zamora (23' y 28') y Etuhu (72').

PORTUGAL DERROTA AL BENFICA (1-2)

El Oporto se proclama campeón en La Luz

NUNO LUZ | LISBOA

El Oporto conquistó la Liga con cinco jornadas de antelación, tras derrotar al Benfica por 1-2 en La Luz. Los *dragoes* aventajan a su rival de ayer en 16 puntos cuando sólo restan 15 en disputa. El conjunto entrenado por André Villas-Boas, el técnico de 33 años considerado por todos el sucesor de Mourinho, aún no ha perdido un encuentro de los 25 disputados y sólo ha cedido dos empates. Guarín consiguió el 0-1 a los 9', en un fallo garrafal del meta español Roberto. Empató Saviola de penalti (17') y Hulk, también desde los 11 metros, sentenció (26'). Otamendi y Cardozo vieron la roja en la segunda parte.

El resto de resultados de la Liga portuguesa fueron: Vitoria Guimaraes, 1; Sporting Club, 1. Olhanense, 1; Naval, 3. Rio Ave, 2; Vitoria Setúbal, 0.

AFP

Moutinho felicita a Hulk tras el 1-2.

MARCA TV

ElPozo se repone y golea al Inter

Palacio de Deportes de Murcia

ELPOZO MURCIA 5

Raúl; Kike, Álvaro, Vinicius y Dani Salgado. **También jugaron**: Jesús García, Saúl, Barroso, Mauricio, De Bail y Alex.

INTER MOVISTAR 2

Juanjo; Schumacher, Ortiz, Borja y Betao. También jugaron: Ciço, Gabriel, Hugo, Juanra y Marquinho.

ÁRBITRO: Blázquez y García (Cataluña). Una tarjeta amarilla a Gabriel.

GOLES: 0-1 1' **Schumacher** ● 1-1 4' **Vinicius** ● 2-1 5' **Kike** ● 3-1 12' **Kike** ● 3-2 15' **Betao** ● 4-2 32' **Álvaro** ● 5-2 37' **Saúl.**

IVÁN GÓMEZ | MURCIA

ElPozo sigue acechando el liderato tras remontar y golear a un Inter que se adelantó en el luminoso al minuto de juego por medio del brasileño Schumacher. Pero los de Duda reaccionaron anotando tres goles en 12 minutos.

Palau Blaugrana (Barcelona)

BARCELONA ALUSPORT 4

Paco Sedano; Chico, Igor, Saad y Wilde. **También jugaron:** Ari, Sepe, Javi Rodríguez y Lin.

TRIMÁN NAVARRA 2

Juanito; Araça, Javi Eseverri, Rafa Usín y Parrel. **También jugaron:** Jesulito, Cuco, Roberto, Isi y Carlitos.

ÁRBITRO: Gracia y Munez (Madrid). Amarillas a Chico, Rodríguez, Ari, Lin, Parrel e Isi. Roja a Ari.

GOLES: 1-0 3' **Javi Rodríguez** ● 1-1 4' **Araça** ● 2-1 35' **Lin** ● 2-2 36' **Javi Eseverri** ● 3-2 40' **Wilde** ● 4-2 40' **Saad.**

Palma Arena

FISIOMEDIA MANACOR 4

Toñete; José Ruiz, Miguelín, Vega y M. Amas. **También jugaron**: Juan Carlos, Joselito, J. Zapatillas y Paulinho.

CAJA SEGOVIA 4

Cidao; Tobe, Antoñito, Borja y David. **También jugaron**: Geison, Sergio Lozano, Diego y Esquedinha.

ÁRBITRO: López y Sánchez (Valencia). Amarillas a Toñete, Vega, Juan Carlos, Sergio Lozano y Esquerdinha.

GOLES: 0-1 10' **Lozano** ● 0-2 16' **Lozano** ● 1-2 18' **J. Carlos** ● 2-2 18' **Miguelín** ● 3-2 24' **Miguelín** ● 4-2 27' **Martín Amas** ● 4-3 31' **Esquedinha** ● 4-4 32' **David.**

CLASIFICACIÓN

	Equipos	Ptos.	J	G	E	P	Gf	Gc
1	Barcelona	**58**	26	18	4	4	112	53
2	ElPozo Murcia	**58**	26	18	4	4	115	72
3	Lobelle	**53**	26	16	5	5	118	78
4	Fisiomedia	**53**	25	16	5	4	97	66
5	Inter Movistar	**48**	25	14	6	5	86	64
6	Caja Segovia	**44**	26	14	2	10	94	83
7	Benicarló	**38**	26	12	2	12	70	67
8	Triman Nav.	**35**	26	10	5	11	90	85
9	Sala 10	**33**	26	10	3	13	76	81
10	Carnicer	**32**	26	9	5	12	85	90
11	OID Talavera	**32**	26	10	2	14	69	83
12	Azkar Lugo	**31**	26	10	3	13	85	91
13	Marfil S. C.	**26**	26	7	5	14	71	92
14	R. Cartagena	**25**	26	6	7	13	80	102
15	Playas Cast.	**22**	26	7	1	18	47	94
16	Gestesa	**2**	26	0	2	24	51	145

Mercedes-Benz
PENALTY

Días de Emoción
en PortAventura
PortAventura
GRAN NOVEDAD 2011
SÉSAMO AVENTURA
La Nueva Área Familiar de PortAventura
RESERVANDO 2 MESES ANTES DE LA FECHA DE SALIDA(2)
-7%
NIÑO GRATIS EN TREN(1)
PRECIO PROTEGIDO(3)
ENTRADAS + HOTEL
-50%* dto.

(*) Reservando hasta el 15 de mayo, descuento aplicable sobre habitación doble estándar en régimen de alojamiento y desayuno en los hoteles: PortAventura ****, Caribe **** y Gold River ****, válidos para estancias comprendidas hasta el 8 de enero de 2012 excepto (22, 23 de abril, 29 y 30 de octubre, 7, 8, 9, 24, 25 y 31 de diciembre). Consulta estancia mínima obligatoria en cada fecha. NIÑOS 50% de DESCUENTO: hasta 12 años inclusive (compartiendo habitación con 2 adultos, máximo 2 niños por habitación). Consulta condiciones en el folleto "Días de Emoción PortAventura 2011". Descuento no acumulable a otras ofertas o promociones. Plazas limitadas. Gastos de gestión no incluidos (6€ por reserva). (1) Hasta 13 años por cada 2 adultos de pago. Segundo Niño 50% de Descuento, aplicable a determinados trenes y reservas realizadas antes del 8 de mayo. Consulta fechas de viaje. (2) Reservando 2 meses antes de la fecha de salida excepto del 1 al 10 de agosto (ambas fechas inclusives). (3) Si el precio de tu estancia baja por una oferta o promoción de PortAventura, hasta 21 días antes de la salida, te devolvemos la diferencia (consulta fechas y condiciones de aplicación). (4) Operación financiada por Financiera El Corte Inglés E.F.C. S.A.

renfe

Pago en 3 meses
0% intereses(4)

902 400 454
www.viajeselcorteingles.es

VIAJES
El Corte Inglés

REPITE TRIUNFO EN TRES SETS EN MIAMI

Djokovic oposita a número 1

Nadal comete una de sus seis dobles faltas en el decisivo 'tie break' • El serbio suma cuatro títulos y 24 victorias este año

JOAN SOLSONA

Las dudas que había el año pasado, cuando Rafael Nadal encadenó títulos en Roland Garros, Wimbledon y US Open, sobre quién sería su rival en el futuro, una vez Roger Federer flaqueaba, las ha despejado Novak Djokovic en poco más de tres meses. En ese intervalo de tiempo, el serbio, invicto con 24 partidos ganados, ha conquistado cuatro torneos, entre ellos el Open de Australia, Indian Wells y Miami, algo que sólo habían hecho antes Pete Sampras (1994), Andre Agassi (2001) y Roger Federer (2006).

Sólo en dos ocasiones a lo largo de su carrera, en París 2007 y Chennai 2008; y en Madrid y Shangai, ambas citas en 2009, Nadal había perdido dos finales de manera consecutiva. Ante esa losa estadística se enfrentaba un *Nole* que ya espantó todos los fantasmas en Indian Wells. En el desierto californiano, ganó por primera vez una última ronda al manacorí y lo hizo en tres sets, hecho también sin precedentes para él.

Por eso ayer, a pesar de ceder la primera manga, el tenista de Belgrado aguantó mentalmente durante las tres horas y 21 minutos que le mantuvo en pista su adversario. Djokovic había aterrizado en la final sin haber cedido ninguno de sus 44 servicios. Uno había perdido Nadal, en los cuartos con Tomas Berdych.

A los 10 minutos, las inmaculadas cifras del serbio pasaron a mejor vida en el saque que hacía el número 46 en el torneo. Perdería también el 47. Nadie se lo podía imaginar entonces, pero sería el último. Rafa, plantado por detrás de la línea blanca, dominaba por 5-1. El manacorí no había recurrido ni al arma del porcentaje del saque, con un 58% de efectividad.

NOVAK DJOKOVIC A RAFAEL NADAL 4-6, 6-3 y 7-6(4)

3 horas y 21 minutos

	DJOKOVIC	NADAL
Aces	3	5
Dobles faltas	0	6
1º servicio (%)	57%	60%
Ptos. ganados 1º	36/54 (67%)	46/66 (70%)
Ptos. ganados 2º	29/41 (71%)	20/44 (45%)
Ganadores	40	25
Errores no forzados	40	36
Tot. ptos. ganados	109/205 (53%)	96/205 (47%)
Breaks	2/9	2/4

RANKING MASTERS 1.000

	JUGADOR	TORNEOS
1	Rafael Nadal	18
2	Andre Agassi	17
3	Roger Federer	17
4	Pete Sampras	11
5	Thomas Muster	8
6	Michael Chang	7
7	Novak Djokovic	7
8	Andy Murray	6

El resultado, sin embargo, no reflejaba la igualdad en los intercambios. El serbio, un ser invicto esta campaña, no pretendía tirar la toalla tan pronto y se acercó hasta el 5-4. Djokovic perdería ese set pero recuperaría sus mejores sensaciones. Se puso 3-0 arriba en la continuación y poco pudo hacer Nadal, otra vez dubitativo con el servicio, para que la final no se fuera al desempate.

El tercer set se presentaba como un cara o cruz en el que *Nole* tenía la ventaja de sentir que su pelota corría más, que sus golpes penetraban en las entrañas de la retaguardia de su rival. Diez minutos se alargó el juego inicial. Rafa mantuvo el saque sin ofrecer puntos de rotura. Los dos finalistas sabían que a la primera concesión se iba el título al otro lado de la red. Había pasado en los asaltos anteriores y también en la final de Indian Wells.

MERMADO EN EL REVÉS

Toni Nadal, tío y comedido entrenador, que deja que sus emociones se escondan detrás de las gafas de sol, no aguantaba más. Empezó a levantarse cada vez que su sobrino daba la vuelta a una situación adversa. Él era uno de los pocos que sabía que Rafa jugaba diezmado por el tirón en el brazo derecho del jueves con Berdych. Por eso el manacorí abusó del revés cortado cuando, en muchas ocasiones, no tocaba hacerlo. El técnico incluso tuvo que indicar a su aventajado discípulo que cambiara la raqueta tras el séptimo juego.

El momento de la verdad llegó en la muerte súbita. Antes, Rafa dispuso de un 15-30, con 6-5 arriba. Con 2-2, Nadal cometió su sexta doble falta y eso despertó a Djokovic. Éste encadenó cuatro puntos y se llevó la victoria, la que suma 22 en su palmarés, con otra remontada ante el número 1 por 4-6, 6-3 y 7-6(4).

MARCA en ORBYT.es

▶ **JORGE QUIROGA** ANALIZA LA DERROTA DE RAFA NADAL ANTE NOVAK DJOKOVIC EN LA FINAL DE MIAMI.

NOLE RESTA 1.420 PUNTOS EN EE.UU.

Nadal llega por segundo año en blanco a la tierra

J.SOLSONA

"El torneo más importante del año fue Montecarlo", analizaba el año pasado Rafael Nadal tras completar el *Grand Slam* de la raqueta en el US Open. El manacorí sumó su sexto torneo consecutivo en el Principado, algo que nadie había hecho en la Era Open, después de una sequía de 11 meses.

Nadal llegará por tercera vez al inicio de la tierra desde que es *Top 10* —ya le pasó en 2008—, con el casillero de títulos en blanco. Su último triunfo data del pasado 10 de octubre ante Gael Monfils en Tokio y se le resiste la mágica cifra de 44 entorchados, que le igualaría con Thomas Muster en el undécimo lugar del ranking histórico. Aunque el problema para el actual número 1 es que no tiene margen de error hasta el próximo 4 de julio, a la conclusión de Wimbledon.

Rafa defiende 7.000 puntos hasta la hierba. De este hecho pretende aprovecharse Novak Djokovic, invicto esta temporada, y que está hoy a 3.170 puntos de lo más alto del podio mundial. El serbio ha recortado 1.420 puntos al balear en la gira estadounidense de pista dura.

UNO DE LOS JUGADORES MÁS CARISMÁTICOS DE LA ‘ARMADA’

Feliciano López, el hombre de la Davis

Estará hoy, junto a Ion Tiriac, David Ferrer y Manuel Santana en la decimoctava edición del FORO MARCA/Ballesteros

El serbio celebra su cuarto título de la temporada, el segundo en Miami, tras derrotar a Nadal.

Feliciano López es uno de los rostros más característicos y populares del grupo de tenistas que no sólo en nuestro país, sino en todo el mundo se conoce como la *Armada* española.

De él puede decirse que es uno de los jugadores que ha impulsado la evolución de nuestro tenis pues ya desde sus primeros pasos, cuando era un prometedor junior, todo el mundo se hacía lenguas de su facilidad para desenvolverse en terrenos tan poco habituales por entonces para nuestros tenistas como el juego en la red, las pistas duras, sintéticas, la hierba incluso, o los dobles.

Esta polivalencia le predestinaba para tener un papel importante en el gran empeño histórico del tenis español: la Copa Davis. Desde su debut en 2003 se ha convertido en uno de los hombres básicos del equipo que ha jugado cuatro finales en los últimos ocho años.

De todas estas vivencias y de mucho más podrá hablar Feliciano López hoy en el FORO MARCA/Ballesteros, presentado por Everis, junto a Manolo Santana, Ion Tiriac y David Ferrer.

CON LA COLABORACIÓN DE: Seve Ballesteros FOUNDATION

AFP

Feliciano López en acción, durante el pasado Masters 1.000 de Miami.

Cómo asistir al FORO MARCA

■ Para asistir al FORO MARCA/Ballesteros con Tiriac, Santana, Feli y Ferrer puedes recoger tu entrada hoy en MARCA Sports Café (Paseo de Recoletos, 18) a partir de las 10.00. O bien con un SMS al 25900* con MARCA (espacio) FORO (espacio) TU NOMBRE. Recibirás un SMS de confirmación para acceder al foro una hora antes del inicio (una entrada por SMS). *Coste, 1,42 euros (impuestos incluidos). Servicio por Nvia gestión de datos S.L info@nvia.eu. Apdo 88, 28230, Las Rozas, Madrid. Atención al cliente: 902 547 381. Política de protección de datos en www.marca.com.

DEPORTES EN VEO7
DE LUNES A VIERNES
De 21.30 a 21.45 hs
LA VISIÓN CUALITATIVA DEL DEPORTE
ORFEO SUÁREZ
SANTIAGO SEGUROLA
CARLOS CARBAJOSA
JULIO CÉSAR IGLESIAS
AMALIO MORATALLA
PRESENTADO POR MATÍAS PRATS
veo7
LA TV DE EL MUNDO

EL MADRID GANA EN GRANADA PENSANDO EN LA EUROLIGA

Con la cabeza en otra parte

Los blancos sólo resuelven al final ante un rival peleón • Se colocan a un triunfo del Barça, su próximo rival en Liga • Prigioni, único base por la baja de Llull, hace de líder

FRAN LATORRE | GRANADA

Con lo que le espera al Madrid la próxima semana, su partido en Granada podría considerarse una distracción inoportuna. Pese a tener la cabeza en el choque del jueves, que vale el billete a la *Final Four*, la liquidó con solvencia, aunque sin despegarse en el marcador hasta los últimos minutos. Los blancos echaron de menos la velocidad de Sergio Llull, que se quedó en la capital recuperándose de una contusión en la rodilla izquierda.

El Madrid se llevó el partido forzando la máquina lo justo ante un rival que dio la cara y que sólo claudicó en los instantes finales. Ese esfuerzo no le sirve, sin embargo, para evitar tener pie y medio en la Adecco Oro. Los madridistas recibieron el premio extra de recortarle una victoria al líder Barça, su próximo rival en Liga. El sábado, si gana en la Caja Mágica, le habrá alcanzado en lo alto de la tabla.

El choque empezó con un intercambio de golpes. El Granada intensificó su defensa pero no logró distancias considerables ante un Madrid que se encomendó a Tomic, por lo que se llegó al final del primer cuarto con 15-14. Las ventajas siguieron siendo cortas en el segundo cuarto, pues los locales estaban negados en el triple y los visitantes no andaban finos. Tucker hizo que su equipo se marchara al descanso 29-33.

Tras el receso los de Molin se pusieron medio mono de trabajo y lograron ventajas que rondaron los siete puntos, recortadas por un Gianella que ejerció de líder y que vivió un bello duelo con Prigioni (49-51 antes del último cuarto). El Granada empató a 53, lo que motivó el último arreón blanco protagonizado por Suárez y Tucker. Gracias a ellos, la ventaja llegó a 10 puntos. Prigioni supo administrarla con maestría. Ahora, ya sí, podrán centrarse en el Power Electronics.

Municipal de Deportes de Granada 7.095

C.B. GRANADA 65

15 14 20 16

	PT	T1	T2	T3	RB	AS	MI	V	M
LIMA	6	0/1	3/6		4		25	9	1
FERNÁNDEZ	7		2/4	1/2	2	1	22	7	2
STEFANSSON	4		2/6	0/5	5	1	24	-2	0
GIANELLA	19	2/2	7/8	1/1	2	3	30	24	3
RODRÍGUEZ									
HERNÁNDEZ									
SAMB									
GUERRA	5		1/3	1/2	2		20	2	1
KARL	10	1/3	3/8	1/3	6	1	33	9	2
PRESTES	10	2/2	4/13		5	2	22	6	2
MANZANO				0/3	1		11	-2	0
FREIRE	4		2/3	0/1		2	13	1	1
TOTALES	65	5/8	24/51	4/17	27	10	200	54	12

REAL MADRID 73

14 19 18 22

	PT	T1	T2	T3	RB	AS	MI	V	M
TOMIC	14	2/2	6/9		4	3	20	16	3
PRIGIONI	15	5/7	2/2	2/5	2	8	33	22	3
SANZ									
SUÁREZ	7		2/4	1/5	5		27	9	1
REYES	7	3/4	2/4		6	2	15	14	2
DIEZ									
MIROTIC	11	4/4	2/4	1/3	7	1	25	13	2
VELICKOVIC	0			0/2	2	2	12	2	1
BEGIC									
VIDAL	4	1/2		1/2	1	3	18	6	1
FISCHER	4		2/3		4		20	7	1
TUCKER	11		4/9	1/2	4		30	6	2
TOTALES	73	15/19	20/35	6/19	35	19	200	95	16

ÁRB.: Juan Luis Redondo (1), Francisco José Araña (1) y Castillo (1).

MIGUEL ÁNGEL MOLINA

Ante Tomic deja una bandeja ante la defensa de Jesús Fernández.

Palacio Municipal Deportes 4.800

CAJASOL 63

14 20 11 18

	PT	T1	T2	T3	RB	AS	MI	V	M
TRIGUERO	13	3/3	5/10		5		33	17	2
CABANAS	2		1/1				07	-2	-
BALVIN									
SATORANSKY E	9	4/4	1/3	1/4	3	3	21	9	1
URTASUN	9	2/2	2/4	1/3	5	2	25	9	1
KATELYNAS	2		1/6	0/3	4	1	19	1	0
IZQUIERDO	0			0/1			07	-3	0
SASTRE	6		0/1	2/2			11	3	1
KIRKSAY	7		2/4	1/2	6	1	28	13	2
BULLOCK	13	4/4	3/6	1/6		2	28	6	2
IVANOV	2	0/2	1/1	0/2	4	1	21	3	0
TOTALES	63	13/15	16/36	6/23	27	10	200	56	9

POWER ELEC. VALENCIA 74

12 21 16 25

	PT	T1	T2	T3	RB	AS	MI	V	M
RICHARDSON	4	2/2	1/4	0/5	5	1	21	0	0
SIMEÓN	2	2/2	0/1	0/1			06	-3	0
LISHCHUK	4		2/6		4		14	1	0
NAVARRO	3	1/2	1/2	0/1	1	2	13	5	1
MARTÍNEZ	13	2/2	1/3	3/3	2	1	27	14	2
PIETRUS	6	2/2	2/4		5	1	19	11	1
SAVANOVIC	14	2/2	0/5	4/6	1		25	2	1
DE COLO									
FERNÁNDEZ									
MIDDLETON	2		1/1		2		08	3	1
JAVTOKAS	14		7/9		9	1	33	24	3
COOK	12	4/4	1/1	2/4	5	10	34	25	3
TOTALES	74	15/16	16/36	9/20	34	16	200	82	12

ÁRB.: Xavier Amorós (1), Juan Carlos García González (1) y Pedro Munar (1).

GENIAL COOK

El Power sufre antes de la batalla por la 'Final Four'

A. R. | SEVILLA

El Power Electronics se llevó un trabajado triunfo de Sevilla antes de afrontar el partido más importante de su historia, el que puede conducirle el jueves a la *Final Four* de la Euroliga. Los valencianos nunca lo tuvieron fácil y aunque el marcador diga lo contrario sufrieron hasta el último minuto para derrotar a un Cajasol que suma cinco tropiezos consecutivos.

Los sevillanos pagaron la resaca de su pase a la *Final Four* de la Eurocup. Lo hicieron en forma de lesiones. No pudieron contar con Paul Davis ni con Calloway. Pese a todo aguantaron ante las embestidas visitantes, lideradas por un genial Cook —jugó mucho ante la ausencia de De Colo— y por Javtokas.

El Power tuvo ocho puntos de renta (58-66, min 38), pero un arreón del Cajasol puso emoción al partido con un parcial de 0-5. Dos tiros libres y dos triples de Rafa Martínez en el último minuto acabaron sentenciando.

Fernando Martín 5.640

FUENLABRADA 78

22 21 20 15

	PT	T1	T2	T3	RB	AS	MI	V	M
MAINOLDI	11		4/5	1/6	8	1	19	7	2
KUS	12		3/6	2/3		2	25	10	2
MUÑOZ	0			0/2			01	-2	-
LAVIÑA	3		0/1	1/2	2	1	19	5	1
VALTERS	8	2/2	0/4	2/2	4	2	16	8	1
COLOM	9	3/4	0/1	2/6	5	6	24	16	1
AYÓN	18	2/4	8/10		8		26	27	3
BIYOMBO	7	1/2	3/6		8	1	22	15	2
GUARDIA	0		0/1	0/3	1	1	14	-2	1
CORTABERRÍA	0			0/1	1		09	-2	1
RABASEDA	10	1/2	3/4	1/3	4	1	26	11	2
TOTALES	78	9/14	21/38	9/28	41	15	200	93	16

MENORCA BASQUET 61

20 08 21 12

	PT	T1	T2	T3	RB	AS	MI	V	M
HUERTAS	6	1/1	1/2	1/3	3	1	24	4	1
DONALDSON	3	1/2	1/5		3		21	-1	0
CIORCIARI	2		1/2	0/1	1	4	23	0	0
OTEGUI	2		1/3		2	1	11	1	1
SÁNCHEZ	0						09	1	1
LIMONAD	4	0/1	2/12	0/1	2	5	27	-6	0
TORRES	0				1		04	1	-
VICTOR	18	1/1	7/12	1/3	10	2	30	25	2
SANDERS	11	1/2	2/4	2/2	3		31	11	1
RADENOVIC	15	3/4	3/6	2/3	3		21	13	1
TOTALES	61	7/11	18/46	6/13	28	13	200	52	7

AMENAZADO CON NO VOLVER A JUGAR SI VIAJA A EE.UU.

El Fuenla gana en pleno 'caso Biyombo'

RAFA MARTÍN | FUENLABRADA

El Fuenlabrada superó sin problemas a un Menorca que cada vez está más cerca del descenso. Los locales, apoyados en un Ayón cuya figura se agiganta a medida que pasa la competición, sumaron un triunfo valioso en su lucha por los *playoffs*.

Sin embargo, el hombre del partido fue Bismack Biyombo, que pudo haber disputado su último partido en las filas fuenlabreñas. El jugador volvió a mostrar su deseo de acudir al Nike Hoop Summit, un partido para jóvenes talentos, y el club se ratificó en su idea de no dejarle volver a jugar si acude a esa cita y falta a la próxima jornada ante el Estu. "Si se quiere ir a jugar ese partido, allá él. Aquí no volverá a jugar. Es una traición", dice el director deportivo Ferrán López. "No me importa tener que jugar con el equipo de EBA cuando vuelva", asegura el jugador.

Centro Insular de Deportes 4.975

GRAN CANARIA 2014

85

26 30 16 13

	PT	T1	T2	T3	RB	AS	MI	V	M
DOMÍNGUEZ	0						02	0	-
GREEN	1	1/2	0/2	0/1	1	8	26	5	1
BRAMOS	11		1/3	3/5	1	2	20	9	2
BELLAS	1	1/2	0/1	0/2	2	2	14	3	1
BOROVNJAK	8	2/3	3/7		8	1	16	9	1
LÓPEZ	2	2/2					02	3	-
NELSON	3			1/2		2	11	5	1
WALLACE	8	1/2	2/6	1/1	7	3	27	14	2
MORAN	3			1/4	1		15	1	1
CARROLL	32	3/3	7/11	5/6	5	1	24	33	3
BEIRÁN	5		1/1	1/2	3	1	19	8	1
REY	11	5/7	3/7		4		24	12	2
TOTALES	85	15/21	17/38	12/23	32	20	200	102	15

BLANCOS RUEDA VALLADOLID

73

15 19 17 22

	PT	T1	T2	T3	RB	AS	MI	V	M
VAN LACKE	5		1/2	1/4	2	3	23	-1	0
GARCÍA	14		1/5	4/6	1	3	22	12	2
ESTEBAN	0		0/2				15	-3	0
LÓPEZ	12	6/6	0/2	2/6	2		13	10	1
MARTÍN	9		3/5	1/2	5	2	27	10	1
BÁEZ	4		2/6	0/2	5	2	17	4	1
RUIZ	0						02	0	-
DUMAS	4		2/4	0/1		6	23	8	1
ROBINSON	9		3/6	1/2	3	1	25	7	1
SLAUGHTER	16	2/4	7/8		9	3	35	27	3
TOTALES	73	8/10	19/40	9/23	27	20	200	74	10

ÁRB.: De la Maza (1), José Javier Murgui (1) y Rial (1).

El Gran Canaria no pierde el paso en la lucha por los *playoffs*. El Blancos de Rueda se los complica. Jaycee Carroll, letal. **P.A.**

Pabellón Principe Felipe 7.500

CAI ZARAGOZA

85

24 10 29 22

	PT	T1	T2	T3	RB	AS	MI	V	M
VAN ROSSOM	11		1/2	3/4	1	4	24	13	1
HETTSHEIMEIR	14	2/4	6/8	0/1	5	1	23	13	2
CANO	0		0/1				03	-1	-
QUINTEROS	14	6/6	1/3	2/5	3	3	22	22	3
CHUBB	9	1/1	4/6		5	1	23	9	1
CABEZAS	0		0/3				16	-6	0
BARLOW	4	1/2	0/2	1/3	6	2	27	5	1
MISO	2	2/2	0/2	0/2	2	3	21	7	1
TOPPERT	17		1/1	5/7	3		21	16	2
AGUILAR	14	2/2	3/4	2/4	4		19	18	2
RAKOCEVIC	0					1	01	1	-
TOTALES	85	14/17	16/32	13/26	29	15	200	97	13

ASSIGNIA MANRESA

65

12 17 15 21

	PT	T1	T2	T3	RB	AS	MI	V	M
GRIMAU	8		1/2	2/5	4	4	26	11	1
MONTAÑEZ	16	4/4	3/4	2/3			22	12	1
HERNÁNDEZ	0						07	-1	0
LLORCA	2		1/3		2	1	06	1	0
MAJSTOROVIC	9	2/2	2/3	1/3	2		18	9	1
ALZAMORA	2		1/3		1	1	12	2	0
GLADYR	3			1/2	2		21	1	0
LÓPEZ	2		1/3	0/1	1	1	10	1	0
LEWIS	8		4/6	0/3	2	1	22	6	1
ORIOLA	0		0/2				02	-3	-
SLOKAR	8		4/7		4	2	26	10	1
SAN MIGUEL	7	3/4	2/5	0/1	3	1	28	5	1
TOTALES	65	9/10	19/38	6/18	21	11	200	54	6

ÁRB.: Arteaga (1), Cortés (1) y Pérez Niz (1).

Cómodo triunfo del CAI, que se exhibió en el juego exterior. **E.M.**

Fernando Buesa Arena 9.350

CAJA LABORAL

89

25 15 25 24

	PT	T1	T2	T3	RB	AS	MI	V	M
RIBAS	3			1/2	3	1	17	5	1
GARCÍA									
HUERTAS	11		1/1	3/3	1	4	23	15	2
LOGAN	17	1/1	2/3	4/6	1		15	12	2
MUSLI	2		1/1		4		16	6	1
TELETOVIC	11	3/3	4/6	0/4	3	3	36	7	1
BATISTA	10	2/2	4/6		9	2	29	17	3
SAN EMETERIO	21	2/2	5/7	3/7	5	3	37	25	3
OLESON	14		4/6	2/3	4	2	28	16	3
BARAC									
TOTALES	89	8/8	21/30	13/25	30	15	200	103	16

ASEFA ESTUDIANTES

66

16 08 17 25

	PT	T1	T2	T3	RB	AS	MI	V	M
OLIVER	0		0/2		2	3	14	3	0
ELLIS	11		1/1	3/7		1	25	9	1
ASSELIN	10		5/10		9	1	23	15	1
WELSCH	2		1/3			1	15	1	0
CLARK	0		0/1	0/3		1	04	-5	-
GRANGER	6		3/7		5	4	24	12	2
GABRIEL	12	2/2	5/11	0/3	5		22	11	1
JASEN	2		1/8	0/1	2	1	22	-6	0
FERNÁNDEZ	0						02	-2	-
SÁNCHEZ	2		1/1	0/4	2	2	18	5	1
CANER-MEDLEY	21	3/3	9/15	0/1	8		31	23	3
TOTALES	66	5/5	26/59	3/19	33	14	200	66	9

ÁRB.: Hierrezuelo (1), Martínez Díez (1) y Soto (1).

El Baskonia se curó antes de sus males en el duelo entre damnificados de la semana europea. El Estu nunca plantó batalla. **R.U.**

Centro de Tecnificación 4.318

MERIDIANO ALICANTE

87

22 23 23 19

	PT	T1	T2	T3	RB	AS	MI	V	M
HEURTEL	17	3/4	1/3	4/5			21	14	2
CAZORLA	0					1	08	2	1
REJÓN									
LLOMPART	7	1/1	3/3	0/2	1	4	19	9	1
ANDRIUSKEVICIUS	9	1/3	4/7		9		31	17	2
DE MIGUEL	2		1/1		3		07	4	1
DOELLMAN	8		4/6	0/1	3	1	29	8	2
STOJIC	9	4/6	1/1	1/1	7	1	26	16	2
URTASUN	2		1/2	0/2			05	-3	0
RANCIK	6		3/8		1	1	14	1	1
HASBROUCK	19	3/4	5/6	2/6	1	3	19	17	3
POPOVIC	8	2/2	3/7	0/3	3	3	23	9	1
TOTALES	87	14/20	26/44	7/20	28	14	200	94	16

LAGUN ARO GBC

76

19 25 13 19

	PT	T1	T2	T3	RB	AS	MI	V	M
URIZ	2	2/2	0/2	0/1	1		11	-6	0
PANKO	18	3/4	3/6	3/7	3	3	37	24	2
MIRALLES	4		2/4		6		15	6	1
LASA	0			0/1	1		08	-3	0
DOBLAS	18	4/5	7/10		10		29	23	2
SALGADO	8	4/4	2/4	0/6	5	5	29	7	1
BARON	11	3/3	1/4	2/5	2	1	33	9	1
KONE	2		1/1		4	1	11	8	1
SÁNCHEZ	3			1/2			07	-2	0
LORBEK	10		2/4	2/4			19	2	2
TOTALES	76	16/18	18/35	8/26	32	10	200	68	10

ÁRB.: Antonio Conde (1), Óscar Perea (1) y Antonio Sacristán (1).

El Meridiano roza la permanencia tras superar al Lagun Aro y los pinchazos de los de abajo. **M.Á.G.**

ACB | JORNADA 28

Regal Barcelona - Bizkaia Bilbao	78-83
Unicaja - DKV Joventut	111-56
CAI Zaragoza - Assignia Manresa	85-65
Cajasol - Power E. Valencia	63-74
Granada - Real Madrid	65-73
Gran Canaria - Blancos de Rueda	85-73
Meridiano Alicante - Lagun Aro	87-76
Fuenlabrada - Menorca	78-61
Caja Laboral - Asefa Estudiantes	89-66

CLASIFICACIÓN

	J	G	P	PF	PC
1 Regal Barcelona	28	23	5	2153	1835
2 Real Madrid	28	22	6	2144	1949
3 Power E. Valencia	28	19	9	2103	1989
4 Caja Laboral	28	18	10	2205	2052
5 Bizkaia Bilbao	28	17	11	2163	2065
6 Unicaja	28	16	12	2108	1999
7 Blancos de Rueda	28	16	12	2048	2005
8 Fuenlabrada	28	16	12	2135	2132
9 Gran Canaria 2014	28	15	13	2063	2022
10 DKV Joventut	28	14	14	2152	2290
11 Asefa Estudiantes	28	14	14	2033	2076
12 CAI Zaragoza	28	13	15	2087	2152
13 Cajasol	28	13	15	2040	2046
14 Lagun Aro	28	9	19	2062	2153
15 Assignia Manresa	28	9	19	1825	2003
16 Meridiano Alicante	28	8	20	1892	1979
17 CB Granada	28	5	23	1947	2183
18 Menorca Basquet	28	5	23	1885	2115

PRÓXIMA JORNADA

Real Madrid - Regal Barcelona	Sáb. 09
Menorca - Cajasol	Sáb. 09
Blancos de Rueda - Granada	Sáb. 09
Lagun Aro GBC - Unicaja	Sáb. 09
DKV Joventut - Gran Canaria 2014	Dom. 10
Power Electronics - Meridiano	Dom. 10
Asefa Estudiantes - Fuenlabrada	Dom. 10
Bizkaia Bilbao - CAI Zaragoza	Dom. 10
Assignia Manresa - Caja Laboral	Dom. 10

ADECCO ORO | J 32

Ourense - Leche Río Breogán	71-77

CLASIFICACIÓN

	J	G	P	PF	PC
1 Murcia	32	28	4	2631	2268
2 Blu:sens Monbus	32	27	5	2469	2082
3 Ford Burgos	32	25	7	2474	2240
4 León	32	19	3	2442	2448
5 Girona	32	18	14	2496	2398
6 Tenerife	32	17	15	2551	2553
7 Leche Río Breogán	32	16	16	2404	2336
8 Grupo Iruña Navarra	32	16	16	2301	2313
9 Cáceres Creativa	32	16	16	2402	2497
10 Melilla	32	14	18	2336	2429
11 La Palma	32	15	17	2479	2435
12 Lleida	32	13	19	2367	2520
13 Tarragona 2017	32	12	20	2445	2581
14 Clínicas Rincón	32	12	20	2329	2415
15 Lobe Huesca	32	11	21	2597	2774
16 Palencia	32	11	21	2338	2441
17 Fundación Adepal	32	10	22	2199	2410
18 Ag. Sousas Ourense	32	8	24	2335	2455

RESULTADOS | NBA

Chicago Bulls - Toronto Raptors	113-106
Golden State - Dallas Mavericks	99-92
L. A. Clippers - Oklahoma Thunder	98-92
Milwaukee Bucks - Philadelphia	93-87 (P)
San Antonio Spurs - Phoenix Suns	114-97

NOTICIAS DEL BASKET

■ **Butler busca un final de película en la NCAA** Esta modesta universidad de Indiana con apenas 4.000 estudiantes se enfrenta hoy a la poderosa Connecticut en la gran final del basket universitario. El año pasado ya estuvo en la 'Final Four', pero falló el tiro que les habría dado el título frente a Duke.

AFP

Pau Gasol se toma un respiro durante un encuentro.

NBA CAEN EN CASA ANTE LOS NUGGETS

El liderato se pone feo para los Lakers

KERRY FREYNE BOSTON

El liderato del Oeste, que ya estaba difícil para los Lakers, se puso ayer todavía más feo. Los angelinos perdieron en casa frente a Denver y se alejan de la primera plaza, ya que San Antonio venció su choque ante Phoenix tras haber perdido los seis últimos encuentros y haber dado vida a Pau y a su equipo. El tropiezo de los Lakers es el segundo desde el parón del *All Star*. Llevaban nueve triunfos seguidos y habían ganado 17 de los últimos 18 partidos.

Gasol fue protagonista de una escalofriante jugada. Mediado el tercer cuarto, el español chocó con Nene Hilario y cayó al suelo con la rodilla derecha doblada sobre su propio cuerpo. Se retiró al vestuario con evidentes signos de dolor, pero regresó y sólo cuatro minutos después volvió a saltar a la pista. Su *doble-doble* (16+10) no bastó. Es más, dos pérdidas suyas facilitaron el despegue de Denver (83-91). Cuando los Lakers quisieron reaccionar ya era demasiado tarde.

Además, Memphis, con un solvente Marc, venció a Minnesota y se asienta en la séptima plaza de la Conferencia. De acabar así la Liga regular, habría duelo entre hermanos. Y por último, Calderón fue baja en la derrota de sus Raptors ante Chicago. Arrastra problemas en un muslo y ha sido incluido en la lista de lesionados, con lo que se perderá al menos otros cuatro partidos.

LA JORNADA ÑBA

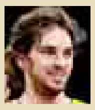

PAU GASOL

Los Angeles Lakers

L. A. Lakers - Denver 90-95

ESTADÍSTICA DEL PARTIDO

PTOS.	T. CAMPO	REB.	ASIST.	TAP.	MIN.
16	7/10	10	-	1	32

MEDIA DE LA TEMPORADA

PTOS.	T. CAMPO	REB.	ASIST.	TAP.	MIN.
18,9	52,7%	10,2	3,4	1,7	37,2

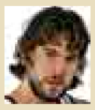

MARC GASOL

Memphis Grizzlies

Memphis - Minnesota 106-89

ESTADÍSTICA DEL PARTIDO

PTOS.	T. CAMPO	REB.	ASIST.	TAP.	MIN.
10	5/7	9	1	1	30

MEDIA DE LA TEMPORADA

PTOS.	T. CAMPO	REB.	ASIST.	TAP.	MIN.
11,6	52,8%	6,9	2,5	1,6	31,9

MARATÓN Y 10K DE MADRID
17·04·2011
¡aún puedes inscribirte!
PATROCINADOR OFICIAL
¡MADRID!
www.maratonmadrid.org

NATACIÓN · CTOS. DE ESPAÑA OPEN TERCER RÉCORD NACIONAL EN CUATRO DÍAS

Belmonte hace un 'hat-trick'

Bate la plusmarca con la que ganó el título europeo de los 200 estilos en 2008 • Se sitúa en tres pruebas entre las tres mejores del año • Nueve nadadores mundialistas

JAVIER ROMANO | MADRID

Mireia Belmonte salió de los Campeonatos Nacionales Open de natación confirmada como una de las figuras femeninas punteras de su deporte, no sólo en España, sino a nivel internacional. Ya se ganó ese rango en los Mundiales en piscina corta el pasado diciembre, donde fue la más destacada con tres oros y una plata.

Ahora, en Madrid, batió tres récords nacionales, que la sitúan entre las tres primeras del ránking del año: líder en los 400 estilos, segunda en los 200 mariposa y tercera en los 200 estilos con la marca que hizo ayer, 2:10.26. Estas posiciones pueden variar en cualquier momento, pues se están disputando los campeonatos de Australia y China, pero ya todas sus potenciales rivales vigilan en la distancia a Belmonte.

Mireia se dio a conocer internacionalmente cuando ganó su primer título europeo hace ya tres años en los 200 estilos, en su debut como sénior. Por unas u otras razones, el uso de los bañadores ahora prohibidos y su irregularidad en las grandes citas, esa marca (2:11.16) se le resistía. Ayer tenía todo a su favor: nadó la prueba descansada, ya que el sábado no compitió, y su momento de forma es espléndido.

Fue decidida a por el récord. Se apreció desde la salida, que no es su fuerte precisamente, pero en esta ocasión la ejecutó con decisión. Su tramo de mariposa ya hizo pensar en una buena marca, que se materializó con un final poderoso, cuatro cuerpos por delante de sus competidoras. Mireia rebajó su anterior crono en nueve décimas, muchísimo tratándose de una prueba de 200 metros. “No esperaba mejorarlo tanto”, reconoció. De sus tres récords, fue el que celebró de forma más expansiva, puños crispados, índice izquierdo al aire enseñando sus uñas color chicle.

PABLO MORENO

Mireia Belmonte reacciona con júbilo tras comprobar su nuevo récord.

Rafa Muñoz no se gana la selección

■ Entre los nueve nadadores clasificados por derecho propio para los Mundiales no aparece Rafael Muñoz, plata en 50 mariposa y bronce en 100 en la edición de 2008. Si ya se quedó lejos del tiempo exigido en el hectómetro, ayer falló en su prueba fetiche, en la que posee el récord mundial, los 50 metros. Le exigían 23.62 –él ganó el pasado Europeo con 23.17– y Rafa realizó 23.77. “Me esperaba hacer la marca. Hice 23.4 entrenándome hace dos meses y ahora, más concienciado e implicándome más, he hecho 23.7. No sé qué ha pasado. El que no ha hecho mínima no va, y yo no la he hecho”, zanjó. Su caso, como algún otro, queda en manos de una decisión de la dirección técnica.

Belmonte reúne cuatro mínimas para los Mundiales, sumando la de los 800 libres, distancia que aún no ha nadado a plenitud. El calendario le permite afrontar todas las pruebas escalonadamente. “Intentaré nadar las cuatro”, avisa. Nunca una española ha ofrecido una gama tan amplia y real de éxitos.

MELANIE COSTA, RÉCORD EN 400

Tres nadadores se sumaron a la lista de clasificados para los Mundiales, totalizando nueve. Melanie Costa lo hizo batiendo el récord nacional de los 400 libres que estableció Belmonte hace tres semanas. Melanie regresó en septiembre tras dos años en los Estados Unidos porque en la Universidad de Florida pretendían encasillarla en pruebas de fondo.

En el CAR de Madrid ha encajado perfectamente y ayer hizo una carrera en solitario, batiendo la marca en más de un segundo (4:07.09). “Lo deseaba mucho”, reconoció. “Quiero rebajarla aún más en Shangái y luchar por una medalla. Soy muy positiva”.

Los dos únicos hombres clasificados por tiempos son Melquiades Álvarez y Aschwin Wildeboer. El bracista no esperaba hacer un tiempo de 2.11.01, que le coloca tercero del ránking mundial del año. Es su mejor marca con bañador textil, de largo, y la logra después de abandonar en diciembre el CAR de Sant Cugat. “Había mucha presión y no lo soportaba psicológicamente”, confiesa Melquiades, que ahora se entrena en el club Sant Andreu.

Después de acercarse en 50 y 200 espalda, Wildeboer hizo la mínima en los 100 espalda (54.17). Todos, él incluido, esperaban algo más en esta competición. En la prueba femenina Duane Rocha clavó el tiempo (1:01.13), pero nadando más lenta que en las semifinales. Marina García también hizo la segunda suya en los 200 braza (2:26.57).

CICLISMO

Samuel Sánchez, el rival a batir en el País Vasco

E. BERNAOLA

La Vuelta al País Vasco echa a rodar desde hoy hasta el próximo sábado con una amplia variedad de corredores del más alto nivel. De entre todos, Samuel Sánchez parte como serio candidato al triunfo final después de haber conseguido hace tan sólo dos días su primera victoria de la temporada en el Gran Premio Miguel Indurain.

El asturiano del Euskaltel Euskadi debe aprovechar su gran estado de forma ante rivales de entidad como son los hermanos Andy y Frank Schleck, Joaquín *Purito* Rodríguez o Denis Menchov. Pero entre los aspirantes también destaca la presencia de corredores como Andreas Kloden, Levi Leipheimer, Alexandre Vinokourov, Danilo Di Luca, Damiano Cunego, Luis León Sánchez u Óscar Freire.

Todos ellos intentarán dar el máximo en una carrera que arranca hoy con una etapa que empieza y termina en Zumárraga. La montaña será la gran protagonista en el resto de jornadas, entre las que destaca la cuarta, con final en Arrate tras subir los puertos de Ixua y Usartza, ambos de primera categoría. El punto final de esta prueba UCI World Tour lo pondrá la contrarreloj de 24 kilómetros repartidos por la localidad de Zalla.

Nafarroako Gobernua
Reyno de Navarra
RAFA GÓMEZ/CICLISMO A FONDO

Samuel Sánchez, en el GP Indurain.

ATLETISMO

Mwangi puede con Higuero y España

Juan Carlos Higuero y Jesús España intentaron hacerse con la victoria en la Carrera de Iurreta, disputada ayer en una desapacible matinal en la que Manuel Olmedo se descolgó del grupo a las primeras de cambio, pero acabó venciendo el keniano Isaac Mwangi (29:58), que descolgó primero a España y luego a Higuero, que entraron por este orden, a 7 y a 31 segundos del vencedor.

VELA

Virbac Paprec 3 llega hoy a la meta

El Virbac Paprec 3 de Jean Pierre Dick y Loïck Peyron, líder de la Barcelona World Race, tiene prevista su llegada a primera hora de la mañana a la meta de Barcelona después de ver ralentizada su velocidad en la jornada de ayer cuando navegaba entre Ibiza y Mallorca.

El barco francés se proclamará vencedor de la vuelta al mundo sin escalas por parejas por delante del Mapfre de los españoles Iker Martínez y Xabi Fernández, que no lograron reducir la diferencia de los líderes y que entrarán en segunda posición. El francés Jean Pierre Dick está a un paso de lograr su segunda victoria en la Barcelona World Race y ayer mismo hacía balance de la prueba: “Esta edición ha sido más dura que la anterior. Tuvimos un rival de principio que fue el Foncia, que era más rápido que nosotros. Tras su retirada y desde Nueva Zelanda hemos tenido al Mapfre, que nos ha estado apretando hasta el final”.

TURF

Amadeo Rey, el Premio Habitancum

C. MOYANO | MADRID

Amadeo Rey (J. B. Hamel), de la cuadra Martul, venció en el Premio Habitancum, que se disputó sobre 1.400 metros en el hipódromo de La Zarzuela. El pupilo de Ana Imaz superó por una cabeza de ventaja a Ariete Arrollador (J. L. Borrego), mientras que Compton Park y ‘Bottega ocuparon, a dos cuerpos de éstos, el resto de colocaciones.

QUINIELA HÍPICA

LOTOTURF

■ **Combinación ganadora:** 5 - 25 - 3 - 9 - 2 - 11. GANADOR 4ª CARRERA: 3. REINTEGRO: 5

■ **Reparto de premios:**
1ª categoría (6+1): 0 acertantes.
2ª categoría (6+0): 0 acertantes.
3ª categoría (5+1): 5 acertantes a 958,70 euros.
4ª categoría (5+0): 35 acertantes a 182,61 euros. 5ª categoría (4+1): 115 acertantes a 27,79 euros.
6ª categoría (4+0): 917 acertantes a 6,97 euros.
7ª categoría (3+1): 1.165 acertantes a 5,49 euros.
La recaudación fue de 159.783 euros. Un único acertante en el próximo sorteo podría ganar 2.030.000 euros.

QUINTUPLE PLUS

■ **Resultados:** Primera: 2; Segunda: 4; Tercera: 10; Cuarta: 3; Quinta: Primero, 5, y Segundo, 6.

■ **Reparto de premios:**
Especial (1 acertante de 1ª categoría): 0
1ª categoría (5 cab. gan.+2º de la 5ª carrera): 2 acert. a 39.062,99 euros. 2ª categoría (5 cab. ganadores): 9 a 379,87 euros. 3ª cat (4 cab. ganad.+2º de la 5ª): 40 a 85,47 euros. 4ª cat (4 cab. ganadores): 216 a 15,83 euros. La recaudación ascendió a 48.840 euros.
Próximo BOTE: Un acertante podría ganar 95.000 €.

REUTERS

Chavanel (izquierda) y Cancellara (derecha), protagonistas de la carrera.

CICLISMO GANA EL TOUR DE FLANDES

Nuyens ya tiene su ‘monumento’

Chavanel y Cancellara, segundo y tercero en una carrera espectacular

ENRIQUE BERNAOLA

La 95 edición del Tour de Flandes volvió a demostrar la grandeza de un deporte como es el ciclismo. El belga Nick Nuyens dio la campanada en una clásica que tuvo de todo y que terminó con Chavanel y Cancellara como segundo y tercero, respectivamente.

La prueba, que contó con sus míticos 18 muros entre Brujas y Meerbeke, tuvo de todo. Después de numerosos intentos de fuga, fue Chavanel el que lideró la carrera junto a Cancellara en muchos tramos del día. Ambos protagonizaron una lucha encarnizada por no ser neutralizados por el resto de favoritos, que no les dieron tregua y, en el penúltimo muro, el de Kapelmuur, fueron neutralizados.

Fue en ese duro ascenso cuando se rompió la carrera. Cancellara volvió a endurecer el ritmo llevándose consigo a su compañero de fatigas, Chavanel, Leukemans, Ballan y Gilbert. Éste último, una vez cazados, lo intentó por su cuenta en el último muro, el de Bosberg, cuando todavía restaban 11 kilómetros para el final.

El belga acusó el cansancio y fue absorbido por el grupo de favoritos y a falta de 3 kilómetros para meta, Cancellara volvió a lanzar un ataque. El suizo no logró despegarse de Chavanel ni de Nick Nuyens, que fue el más listo de todos.

El belga del Saxo Bank aprovechó un despiste de sus compañeros de fuga para lanzar su letal sprint final que, a la postre, le daría el triunfo. A sus 30 años, el ciclista nacido en Lier logra la victoria más importante de su carrera destrozando el favoritismo de Cancellara, que terminó tercero por detrás de Chavanel.

BALONMANO · LIGA DE CAMPEONES CAE DE NUEVO EN CASA

El Valladolid se despide y no impide el pleno alemán

El HSV Hamburg remata la eliminatoria en los últimos minutos • Habrá cuatro clubes de la Bundesliga en cuartos de final

Pab. Pisuerga de Valladolid 6.300

VALLADOLID 33	Gol	Pen	Exc	M	**HSV HAMBURG 35**	Gol	Pen	Exc	M
Svensson	-	-	-	1	**Bitter**	-	-	-	2
Eduard Fdez.	3	-	1	2	**Duvnjak**	6	-	1	2
Tvedten	9	5	-	2	**Jansen**	7	-	-	3
Krivocapic	4	-	1	2	**Lackovic**	3	-	1	2
Avila	-	-	-	1	**Vori**	1	-	2	2
Perales	5	-	-	2	**Lindberg**	8	2	-	3
Gurbindo	6	-	-	2	**M. Lijewski**	6	-	1	2
Sierra	-	-	-	0	Sandstrom	-	-	-	-
Asier Antonio	1	-	-	1	Kraus	-	-	-	1
Alonso	3	-	1	2	Flohr	1	-	-	1
Joli	-	-	-	-	B. Gille	2	-	1	1
Bilbija	2	-	-	-	Hens	-	-	-	0
Alexis Rguez.	-	-	-	0	K. Lijewski	1	-	1	1
Cutura	-	-	-	1					
Lanz: 28/45 | Pen: 5/6					Lanz: 33/47 | Pen: 2/3				

1ª Parte: 2-2, 4-6, 6-8, 9-11, 13-15, 16-19
2ª Parte: 21-21, 24-23, 27-25, 29-28, 32-30, 33-35.

ÁRBITROS Nikolic (1) y Stojkovic (1) (SER).

CÉSAR MINGUELA

Bertrand Gille supera a Asier Antonio y lanza a puerta.

ÁLVARO RODRÍGUEZ | VALLADOLID

El Cuatro Rayas Valladolid se despidió de la Liga de Campeones mostrando hasta el final su espíritu combativo, que de nada sirvió ante la calidad del Hamburg, que completó el pleno de alemanes en los cuartos de final.

El Hamburg no permitió que la eliminatoria cambiara de signo. Su defensa 3:2:1 se le atragantó al Valladolid y anuló sus opciones de sorprender. Las exclusiones le perjudicaron y tampoco la defensa y los porteros estuvieron a la altura de otros encuentros. Así, los alemanes dominaron sin dificultad el marcador hasta el descanso con una renta de tres goles (16-19), nueve en el total.

En la reanudación el Valladolid jugó con mayor rapidez, poniéndose por delante. El Hamburg no se inquietó con los dos goles de ventaja de los locales (27-25), gracias a la efectividad de sus extremos Lindberg y Hansen y las paradas de Bitter. No perdonó los errores del Cuatro Rayas y del 32-30 del minuto 55 se pasó al 33-35 final.

COPA EHF

El Naturhosue dobla semifinales

ROBERTO URRACA | El Naturhouse remontó los dos goles de desventaja en la eliminatoria ante el Nordsjaellan danés (34-29) y se clasificó por segundo año consecutivo para las semifinales de la Copa EHF. Los riojanos realizaron un gran segundo tiempo, especialmente por las paradas de Lorger.

NATURHOUSE 34

G. Aguinagalde; Juárez (3), Arrieta (3), Velasco (5), Sorrentino (1), Paco López (8), Garabaya (6); Lorger, Parra, Tiumentsev (1), Víctor Hugo (1), Alex Duisebaev, Praznik (2) y Silva (4). 2 excl.

NORDSJAELLAN 29

Norklit; Gustenhoff (5), Meijer (2), Slundt (8), Jensen (3), Mensah, Bramming (3, 1 P), Westphal (ps), Jonasson, Agersted, Holm (3), Markussen (2), Lynggaard (3) y Bo. 4 excl.

MARCADOR: 4-2, 8-3, 9-7, 12-9, 14-12, 17-14; 19-17, 23-20, 27-22, 31-25, 33-26 y 34-29.

COPA EHF

Ademar no tuvo ninguna opción

Un Reale Ademar en el que las únicas referencias claras fueron Montoro (9 goles) y la notable actuación de Álamo en la portería, fue incapaz de soñar tan siquiera con una remontada ante el vigente campeón de la Copa EHF, el Lemgo, que venció en los dos partidos, en el de vuelta por 30-25.

LEMGO 30

Galia; Liniger (3), Herrmann (4), Strobel (4), Theuerkauf (2, 1 p), Ilyes (2), Kehrman (3), Preitz (2), Schneider (2), Datukashvili (1), Glandorf (4), Smoler (1), Betchtlof (2). 2 excl.

ADEMAR 25

Álamo; Stranovsky (5, 2 p), M. Aguirrezabalaga (4), Cutura (1), Andreu, Krivoschlykov (4), Buntic (1), Carou, Montoro (9), Castresana (1), Chernov, Ruesga y Ortigosa. 2 excl.

MARCADOR: 2-3, 5-4, 6-7, 8-8, 11-9, 14-13; 16-14, 19-15, 22-20, 25-21, 27-23, 30-25.

RUGBY

Final copera entre vallisoletanos

Los dos equipos vallisoletanos del rugby nacional, el Cetransa El Salvador y el VRAC Quesos Entrepinares, protagonizarán la final de la Copa del Rey el próximo día 10. El Quesos Entrepinares, el vigente campeón copero, se ganó ayer su condición de finalista, que ya había obtenido El Salvador el sábado, al imponerse en su semifinal al Cajasol Ciencias por 18-31.

GOLF

Mickelson gana el Shell Houston Open

A una semana para el Masters, Phil Mickelson, que defenderá título en Augusta, se adjudicó de forma brillante el Shell Houston Open. El Zurdo de Oro, que había igualado el sábado el récord del campo (63 golpes), volvió a tener un día inspirado en la última jornada presentando una tarjeta con 7 golpes bajo par, para ganar el torneo con tres golpes de ventaja sobre Chris Kirk y Scott Verplank.

HOCKEY

Club de Campo, campeón de Copa

El Club de Campo se coronó ayer campeón de la Copa del Rey al vencer (1-3) en la final al Atlétic de Terrassa, con lo que se toman cumplida revancha de la edición del año pasado.

Los dos tantos de Willy Schickendantz y el de Jorge Rodríguez en la primera parte lastraron las opciones del vigente campeón, el Atlétic de Terrassa, que, no obstante, plantó cara a la situación y dispuso de hasta 11 penaltis-córner para dar la vuelta a la final. Con este triunfo, el Club de Campo obtiene la clasificación para la Liga Europea de Hockey de 2012 y el doblete copero, ya que el equipo femenino levantó el título hace apenas una semana en idéntico escenario, el centenario campo del CD Terrassa.

El RC Polo logró hacerse con la tercera posición de la Copa al imponerse en la final de consolación por 2-0 al CD Complutense. Roc Oliva (At. Terrassa) fue elegido mejor jugador de la Copa del Rey.

BOXEO

Márquez se lleva el mundial mosca

El mexicano Hernán ‘Tayson’ Márquez arrebató el título del peso mosca de la Asociación Mundial de Boxeo (AMB) al panameño Luis ‘El Nica’ Concepción, en un combate que fue detenido por el médico en el undécimo asalto. Ambos boxeadores se enfrascaron en una auténtica batalla sobre el ring, al punto que en el primer asalto los dos ya habían besado la lona.

MARCADOR

ATLETISMO

CARRERA DE IURRETA

HOMBRES: 1. Mwangi (KEN), 29:58; 2. **Juan Carlos Higuero**, 30:05; 3. **Jesús España**, 30:29; 4. Kusuro (UGA), 30:38; 5. Habassa (MAR), 30:47; 6. **Iván Fernández,** 30:51; 7. **Eliseo Martín,** 30:59; 8. Cherkaoui (MAR), 31:12; ... 12. **Manuel Olmedo,** 31:53.

MUJERES: 1. **Dolores Checa**, 15:38; 2. Mekonen (ETI), 15:38; 3. **Isabel Macías**, 16:50; 4. **Paula González,** 17:02; 5. **Raquel Llamas,** 17:37.

CTO. ESPAÑA 10.000

HOMBRES: 1. Rono (KEN), 27:52.19; 2. Silva (POR), 27:53.55; 3. **Ricardo Serrano**, 28:42.91; 4. Costa (POR), 28:44.34; 5. Marhum (MAR), 28:50.59.

MUJERES: 1. Cheruiyot (KEN), 31:07.02; 2. Felix (POR), 31:33.42; 3. Momanyi (KEN), 32:15.06; 4. **Isabel Checa,** 32:48.76.

CURSA EL CORTE INGLÉS

HOMBRES: 1. Benhbarka, 33:12; 2. Btaimi, 33:18; 3. Bouychamane, 33:56; 4. Pol Guillén, 33.57.

MUJERES: 1. Meritxell Calduch, 38:58; 2. Bahom, 39:58; 3. Lebedieva, 41:00.

BALONMANO

CHAMPIONS (1/8, VUELTA)

Valladolid, 33; HSV Hamburg (ALE), 35 (ida, 28-22). Montpellier (FRA), 35; Kadetten Schaffaushen (SUI), 27 (31-26). Flensburg (ALE), 33; Szeged (HUN), 20 (26-27).

Clasificados para cuartos: Barcelona, Ciudad Real, Rhein-Neckar Löwen (ALE), Kiel (ALE), Chekovskie Medvedi (RUS), Montpellier (FRA), Hamburg (ALE) y Flensburg (ALE).

COPA EHF (1/4, VUELTA)

Naturhouse, 34; Nordsjaellan, 29 (29-27); Lemgo (ALE), 30; **Ademar**, 25 (27-31). Grosswallstadt (ALE), 25; Saint Raphael (FRA), 23 (31-32). Gorenje Velenje (ESL), 26; Goppingen (ALE), 22; (30-22).

Clasificados para semifinales: Naturhouse, Goppingen, Grosswallstadt, Lemgo.

RECOPA (1/4, VUELTA)

UCM Resita (RUM), 28; Vardar Skopje (MAC), 23 (22-28). Tremblay (FRA), 22; Halmstad (SUE), 25 (31-26). Elverum (NOR), 33; Gummersbach (ALE), 37 (25-44).

Clasificados para semifinales: San Antonio, Resita, Halmstadt y Gummersbach.

CICLISMO

TOUR DE FLANDES

1. Nuyens (Saxo Bank), 6.01:20; 2. Chavanel (Quickstep), m.t.; 3. Cancellara (Leopard), m.t.; 4. Boonen (Quickstep), a 2 seg.; 5. Langeveld (Rabobank), a 5; 6. Hincapie (BMC), m.t.; 7. Leukemans (Vacansoleil), m.t.; 8. Scheirlinckx (Veranda's Willems), m.t.; 9. Gilbert (Omega), m.t.; 10. Thomas (Sky), m.t.; 11. **Juan Antonio Flecha** (Sky), m.t.; 12. Ballan (BMC), a 9; 13. Farrar (Garmin), a 1:24; 14. Eisel (HTC), m.t.; 15. Rollin (FDJ), m.t.; ... 18. **José Joaquín Rojas** (Movistar), m.t.

GOLF

ABIERTO DE MARRUECOS

Clasificación final: 1. Horsey (ING), 274 (67, 71, 67, 69), en el desempate; +. Davies (PdG), 274 (67, 70, 68, 69); +. Van Zyl (RSA), 274 (68, 73, 65, 68); 4. Coetzee (RSA), 276 (67, 71, 69, 69); 5. Floren (SUE), 277 (67, 74, 68, 68); +. Gonnet (FRA), 277 (71, 68, 71, 67); 7. Ilonen (FIN), 278 (74, 64, 69, 71); +. Ramsay (ESC), 278 (70, 74, 66, 68); 9. Hiratsuka (JAP), 279 (71, 68, 70, 70); +. Lynn (ING), 279 (75, 69, 67, 68); ... 29. **Álvaro Velasco**, 283 (70, 69, 70, 74); 37. **Ignacio Garrido**, 284 (72, 72, 69, 71); +. **Santiago Luna**, 284 (75, 69, 72, 68); 44. **Rafael Cabrera**, 285 (70, 72, 68, 75); +. **Pablo Larrazábal**, 285 (69, 71, 71, 74); 51. **Alejandro Cañizares**, 286 (72, 70, 70, 74).

ABIERTO DE HOUSTON (PGA)

3ª jornada: 1. Mickelson (USA), 203 (70, 70, 63); +. Verplank (USA), 203 (73, 65, 65); 3. Baddeley (AUS), 204 (73, 65, 66); +. Kirk (USA), 204 (66, 69, 69); 5. Hearn (CAN), 205 (69, 70, 66); +. Kim (USA), 205 (72, 64, 69); 7. Stricker (USA), 206 (67, 72, 67); 8. Smith (USA), 207 (69, 72, 66).

HOCKEY

COPA DEL REY

Final: Atlétic de Terrassa, 1; Club de Campo, 3.

LUCHA

CAMPEONATO DE EUROPA

GRECORROMANA

60 kg: 1. Lashki (HUN); 2. Angelov (BUL); 3. Saglam (TUR); **Albert Baghumyan** pierde en octavos de final.

74 kg: 1. Huseynov (AZE); 2. Blacsi (HUN); 3. Vlasov (RUS).

96 kg: 1. Dzeinichenka (BIE); 2. Aleksanyan (ARM); 3. Gadabadze (AZE).

NATACIÓN

CTOS. DE ESPAÑA OPEN

HOMBRES. 100 libres: 1. Eloi Saumell, 50.11; 2. Matías Aguilera, 50.34; 3. Ernesto Crox Acuña, 50.47; 4. Aitor Martínez, 50.55; 5. Venancio, 50.90. **400 libres:** 1. Verraszto (HUN), 3:52.74; 2. Rosolino (ITA), 3:55.39; 3. Alex Sánchez, 3:56.73; 4. Adrián Mantas, 3:56.75; 5. Ferretti (ITA), 3:57.26.

100 espalda: 1. Aschwin Wildeboer, 54.17; 2. Juan Miguel Rando, 54.97; 3. Álvaro Vega, 55.99; 4. Jankiewicz (POL), 56.80; 5. Guido (BRA), 56.99. **200 braza:** 1. Melquiades Álvarez, 2:11.01; 2. Barbosa (BRA), 2:14.01; 3. Fernando Morillas, 2:16.88; 4. Fernando Morillas, 2:16.88; 5. Molnar (HUN), 2:16.94. **50 mariposa:** 1. Rafael Muñoz, 23.77; 2. Czerniak (POL), 24.04; 3. Pablo Mira, 24.41; 4. Marcos García, 24.63; 5. Javier Noriega, 24.64. **200 estilos:** 1. Eduardo Solaeche, 2:02.07; 2. Turrini (ITA), 2:03.13; 3. Brenton Cabello, 2:03.67; 4. Alan Cabello, 2:03.71; 5. Carlos Vives, 2:04.74.

MUJERES. 100 libres: 1. Jakabos (HUN), 55.73; 2. María Fuster, 56.13; 3. Patricia Castro, 56.38; 4. Florio (ITA), 56.67; 5. Laura Fernández, 57.29. **400 libres:** 1. Melanie Costa, 4:07.09 (Récord de España; anterior, 4:08.35); 2. Mutina (HUN), 4:10.01; 3. Kobrich (CHL), 4:12.20; 4. De Memme (ITA), 4.12.56; 5. Erika Villaecija, 4.12.69. **100 espalda:** 1. Duane da Rocha, 1:01.13; 2. Mercedes Peris, 1:01.40; 3. Gemo (ITA), 1:02.26; 4. Lydia Morant, 1:02.54; 5. Lidón Muñoz, 1:02.93. **200 braza:** 1. Marina García, 2:26.12; 2. Boggiato (ITA), 2:30.58; 3. Stallard (GBR), 2:31.33; 4. Busko, 2.36.61; 5. Diana Duarte, 2.38.30. **50 mariposa:** 1. Gemo (ITA), 27.63; 2. Yu Zse (HKG), 27.68; 3. Carla Campo, 28.88; 4. Judit Ignacio, 27.91; 5. Laura Gutiérrez, 28.04. **200 estilos:** 1. Mireia Belmonte, 2:10.26 (Récord de España; anterior, 2:11.169; 2. Beatriz Gómez, 2:15.69; 3. Klinar (ESL), 2:16.85; 4. Cristina García, 2.17.74; 5. Judith Lago, 2:20.58.

RUGBY

COPA DEL REY

Semifinales: Cajasol Ciencias, 18; Quesos Entrepinares, 31.

Final (día 10): Cetransa El Salvador-Quesos Entrepinares.

TURF

HIPÓDROMO LA ZARZUELA

1ª carrera. Premio Cría Nacional. 6.500 euros. 1.400 m: 1. Mil Azul (J. L. Borrego). Ygda. Urdiñ Oriyá. Ent: J.L. de Salas; 2. Banbu (F. Jiménez). 3. 'Flash Val' (J. Grosjean).

2ª carrera. Premio Nespresso. 5.000 euros. 1.600 m: 1. Guerendiain (O. Urbina). Cdra. San Cristóbal. Ent: J. López; 2. Betica (B. Fayos). 3. 'Whoswithya' (J. L. Martínez).

3ª carrera. Premio Caballo Ganador-Renfe. 9.000 euros. 2.000 m: 1. Domeside (J. Grosjean). Cdra. Safsaf. Ent: M. Délcher S.; 2. Risquillo (O. Urbina). 3. 'Saruman' (J. Horcajada).

4ª carrera. Premio Lototurf. 5.000 euros. 1.500 m: 1. Washita (R. Ramos). Cdra. Romalu. Ent: B. Recio; 2. Lisselan Memoire (R. Naylor). 3. Estela.

5ª carrera. Premio Habitancum. 12.000 euros. 1.400 m: 1. Amadeo Rey (J. B. HAmel). Cdra. Martul. Ent: A. Imaz C.; 2. Ariete Arrollador (J. L. Borrego). 3. Compton Park (J. L. Martínez).

6ª carrera. Premio Sepi. 5.000 euros. 2.200 m: 1. Don Hernando Hab (O. Urbina). Gonzalo Hernando Aboin. Ent: A. Carrasco; 2. Eomer (J. Horcajada). 3. Tresenpunto (R. Huayas).

VELA

BARCELONA WORLD RACE

93ª jornada: 1. V. Paprec 3 (J.P.Dick/L. Peyron-FRA), a 117 millas; 2. **Mapfre (Iker Martínez/Xabi Fernández)**, a 250 millas del primero; 3. **Renault ZE (Pachi Rivero/T. Piris)**, a 814; 4. **Estrella Damm (Pepe Ribes/Alex Pella)**, a 1.010; 5. Neutrogena (Herrmann/Breymaier-NOR), a 1.303; 6. Gaes (Caffari/**Anna Corbella**), a 1.944; 7. Hugo Boss (Verbraak/Meiklejohn-GBR), a 3.024; 8. FMC (Gerard Marín/Ludovic Aglaor), a 3.850; 9. **We Are Water (Jaume Mumbrú/Cali Sanmartí)**, a 6.356; 10. **CLA (Juan Merediz/Fran Palacio)**, a 10.400.

LIGAS AL DÍA

BÉISBOL

DIVISIÓN DE HONOR

RESULTADOS | J 6

Viladecans - Halcones de Vigo	2 - 1
Pamplona - Sant Boi	3 - 9 / 1 - 9
F.C. Barcelona - Marlins	2 - 10 / 6 - 0
Astros - Sevilla Red Sox	8 - 2 / 6 - 0
San Inazio - Navarra	3 - 2 / 7 - 3

CLASIFICACIÓN	J	G	P
1 Astros	12	10	2
2 F.C. Barcelona	12	10	2
3 Marlins	12	9	3
4 Sant Boi	12	8	4
5 San Inazio Bilbao	12	7	5
6 Viladecans	9	4	5
7 Beisbol Navarra	12	4	8
8 Halcones Vigo	11	3	8
9 Pamplona	12	2	10
10 Sevilla Red Sox	10	0	10

HOCKEY

DIVISIÓN HONOR FEM.

GRUPO I RESULTADOS | J 10

Egara - C.D. Terrassa	3 - 5
Real Sociedad - Las Palmas G.C.	0 - 1
Real Club Polo - Club de Campo	4 - 3

CLASIFICACIÓN	PTOS	J	G	E	P
1 Club de Campo	11	8	5	1	2
2 Real Sociedad	11	8	4	3	1
3 R.C. Polo	10	8	4	2	2
4 Egara	8	8	4	0	4
5 Las Palmas G.C.	6	8	2	2	4
6 C.D. Terrassa	2	8	1	0	7

GRUPO II RESULTADOS | J 10

SPV 51 - Alcalá	1 - 1
Júnior - Ourense	7 - 0
At. Terrassa - Sardinero	6 - 1

CLASIFICACIÓN	PTOS	J	G	E	P
1 At. Terrassa	14	8	6	2	0
2 Alcalá	12	8	5	2	1
3 Júnior	10	8	5	0	3
4 SPV 51	7	8	2	3	3
5 Sardinero	3	8	0	3	5
6 Ourense	2	8	0	2	6

TENIS DE MESA

SUPERDIVISIÓN MAS.

RESULTADOS | J 19

S.S. de los Reyes - L'Escala	3 - 0
Irún - UCAM Cartagena	1 - 3
Santiago - Cajagranada	3 - 1
Borges Vall - Bombons Blasi	3 - 0

CLASIFICACIÓN	PTOS	J	G	P
1 Borges Vall	36	19	18	1
2 Cajasur Priego	34	19	17	2
3 UCAM Cartagena	32	19	16	3
4 S.S. de los Reyes	28	19	14	5
5 Irún Leka Enea	22	19	11	8
6 Arteal Santiago	20	19	10	9
7 Bombons Blasi	18	19	9	10
8 Caja de Burgos	12	19	6	13
9 L'Escala	10	19	5	14
10 Calella	10	19	5	14
11 Falcons Sabadell	4	19	2	17
12 Cajagranada	2	19	1	18

SUPERDIVISIÓN FEM.

RESULTADOS | J 20

Irún Leka Enea - UCAM Cartagena	2 - 4

CLASIFICACIÓN	PTOS	J	G	P
1 Vic	38	20	19	1
2 Calella	32	21	16	5
3 Mataró	28	19	14	5
4 UCAM Cartagena	28	16	14	2
5 Collosa	24	21	12	9
6 Burgos	20	21	10	11
7 Cajasur Priego	16	21	8	13
8 Balaguer	14	19	7	12
9 Irún Leka Enea	12	18	6	12
10 Inca	12	21	6	15
11 Cassanenc	10	20	5	15
12 Linares	2	18	1	17

Ocasión Estrella.
Vehículos de Ocasión Certificados.
Ven a MOTOR MECHA en la semana especial Ocasión Estrella del 4 al 8 de abril. Donde podrás encontrar ofertas muy exclusivas en vehículos que hemos cuidado especialmente para ti.

- Mercedes con menos de 5 años y menos de 100.000km.
- 24 meses de garantía con cobertura europea.
- Asistencia en carretera y vehículo de sustitución.
- Revisados bajo estándares Mercedes-Benz.
- Kilometraje certificado.
- Posibilidad de cambio de vehículo.

Mercedes-Benz

mecha
Concesionario Oficial Mercedes-Benz SAN SEBASTIÁN DE LOS REYES, Avda. de Somosierra, 4. (N-I, Salida 19), Tel.: 91 651 41 00

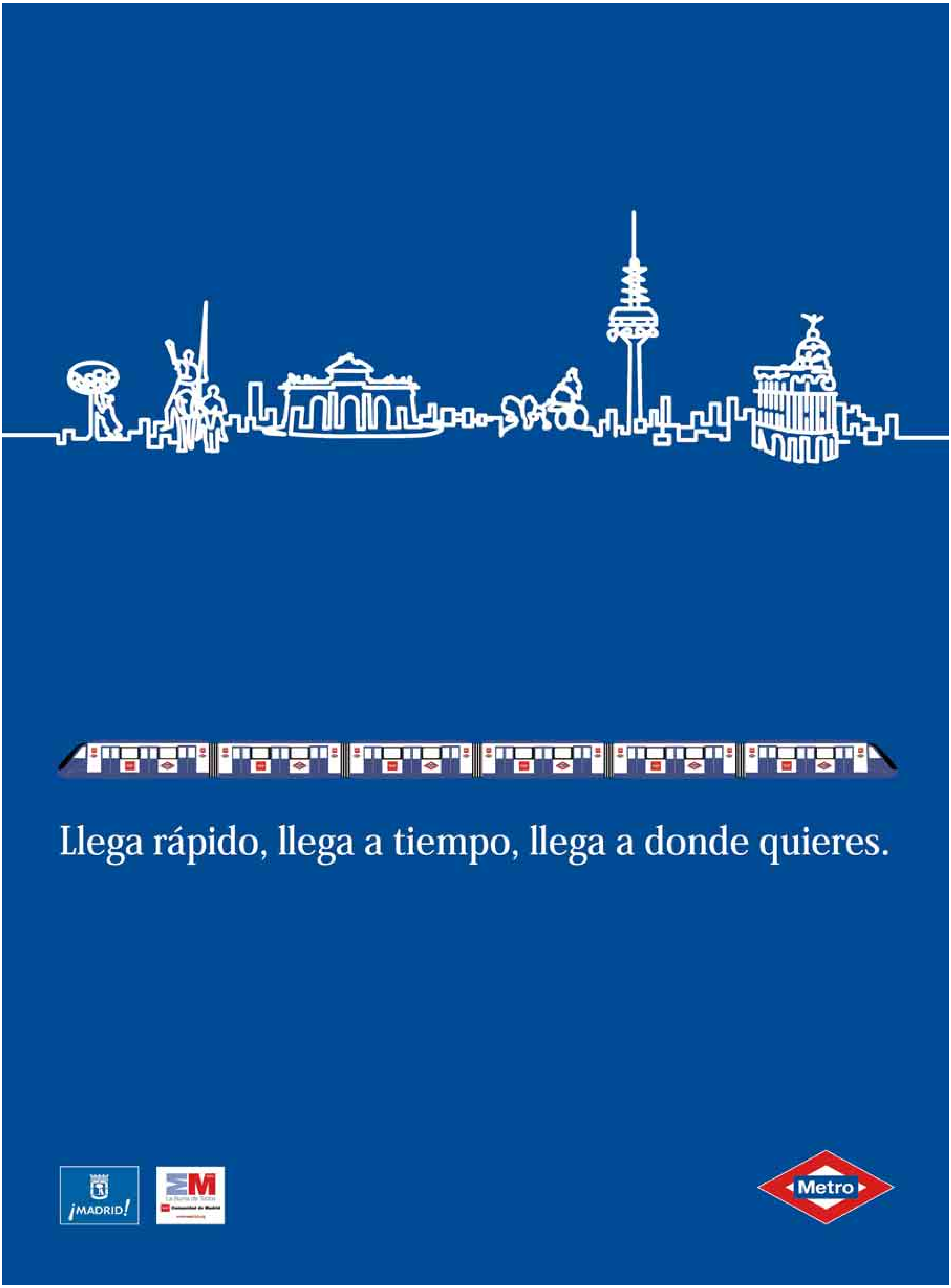
Llega rápido, llega a tiempo, llega a donde quieres.
¡MADRID!
Metro

1

PACO MARTIN

2

REUTERS

3

GANA EN JEREZ CON LA MAESTRÍA Y LA FORTUNA DE LOS CAMPEONES

Lorenzo, ¡qué fino!

Pedrosa le acompaña en el podio y ambos encabezan el Mundial de MotoGP • Rossi tira a Stoner y el australiano debe abandonar • La lluvia y unos neumáticos en las lonas ofrecen un espectáculo redondo

ALBERTO GÓMEZ | JEREZ

Era de una de esas carreras perras, críticas, de sujetarse el corazón. Una carrera donde no hace falta ser más veloz o superar el límite, ni siquiera de derrochar hormonas. Uno de esos cruces de camino en los que un piloto debe meditar mucho una decisión antes de equivocarse. Una carrera para campeones. Donde hay que navegar, tirar una línea y no salirse de ella. Jorge Lorenzo supo leer los peligros y salió reforzado como nunca, más piloto, más adulto, más campeón.

"Ha sido la victoria de la paciencia", se enorgullecía Jorge, tan temperamental en otros tiempos. Y su primera victoria bajo la lluvia. Las otras que logró con el piso húmedo fueron carreras caóticas, de *flag to flag*, cambiando moto. Ésta tuvo incluso más mérito. Porque el circuito tenía una patina de agua y los neumáticos de Bridgestone (sólo hay un compuesto para estas condiciones), muy blandos, se deshicieron mediada la carrera. "Por eso ha habido tantas caídas", se quejó Valentino, que pide —siempre pide algo— que se amplíe el abanico de posibilidades. Para el espectador, esta regla es fantástica. También para Randy Mamola: "Así cada uno pilota con lo que le queda, como hacíamos con las 500".

El espectáculo fue incesante. Un frenesí de caídas y de alternativas en la cabeza, una carrera total. Todo lo que puede acontecer en un deporte como el motociclismo ocurrió ayer en Jerez. Sucesivos cambios de líder con Stoner, Simoncelli o Lorenzo, remontadas inimaginables como la de Valentino Rossi con una Ducati que, sobre el agua, "va perfecta", o la de Dani Pedrosa que por un instante le hizo soñar con un triunfo que aplacara todos los males de su hombro. También un rosario de caídas, roturas de motor, defectos de neumático, riña de pilotos en los boxes de Honda y hasta gestos obscenos con el juego limpio.

bwin
GRAN PREI
bwin DE ESI
erez, Andalucia
YAMAHA
REPSOL
HONDA
AFP

El Rey observa junto a Dani Pedrosa la celebración eufórica de Lorenzo tras su victoria.

El valor de ganar en un campo de batalla tan minado es enorme. Jorge ganó de nuevo en Jerez. Como el año pasado. "Parecía impensable", exclamó, aún incrédulo. Stoner estaba fiero. Y Honda, tal y como la ve Rossi, "es ahora la moto más fuerte con diferencia". Jorge tuvo la calma. Y el talento. Y la fortuna. Porque cuando parecía que pasaba algunos apuros, superado por Simoncelli, Stoner y el propio Rossi, desconocido, sobre una Ducati a la que le gusta la lluvia, se fueron al suelo primero Valentino y Stoner y, después, Simoncelli. Todo despejado.

Valentino, entusiasmado como un niño, la lió parda. En la octava vuelta se sintió poderoso, como antaño, y le enseñó el morro a Casey, que frenó también al límite. En su intento por aguantar el adelantamiento, Vale perdió la goma anterior y su moto barrió a la de Stoner. Por detrás, Pedrosa se recuperaba de un inicio titubeante. "Una vez me vi cómodo vi que era más rápido que nadie", dijo Dani, que intentó llegar a Lorenzo, ya con Simoncelli en el suelo —cuando iba primero la Honda se le revolvió—, hasta que comenzó a sufrir con el hombro y la goma se iba desfondando peligrosamente. Puig casi lo obligó, encaramado al muro. "Baja, baja, baja", pareció insinuarle con el gesto de su mano.

DANI AGUANTA SEGUNDO

En ese punto, Lorenzo comenzó a cabalgar con frescura mientras llovían los segundos sobre Pedrosa que tuvo que resistir el ataque de Ben Spies. El doblete de Yamaha sobrevoló Jerez. Pero Ben, una vez que dejó atrás a Dani, no midió el límite de los neumáticos y salió rodando. Había doblete, pero español.

Y el Rey Juan Carlos, tuvo de nuevo a Lorenzo y Pedrosa en el podio, como aquel día en que intentó reconciliarlos. Esta vez no hizo falta. Ambos estaban tan felices que brindaron como si fueran amigos de toda la vida. Quizás porque ambos —uno por líder y otro por subir al podio antes de operarse de nuevo— salieron ganadores de Jerez y líderes del campeonato del mundo como saldo del gran premio emblema de cada temporada.

MARCA en ORBYT.es
▶ **JAIME MARTÍN** ANALIZA LAS TRES CARRERAS DEL G. P. DE ESPAÑA Y LA POLÉMICA POSTERIOR.

→ SIGA EN MARCA TV (21.30) EL MEJOR ANÁLISIS DEL APASIONANTE GRAN PREMIO EN JEREZ

ENVIADO ESPECIAL
JEREZ

ALBERTO GÓMEZ

REUTERS

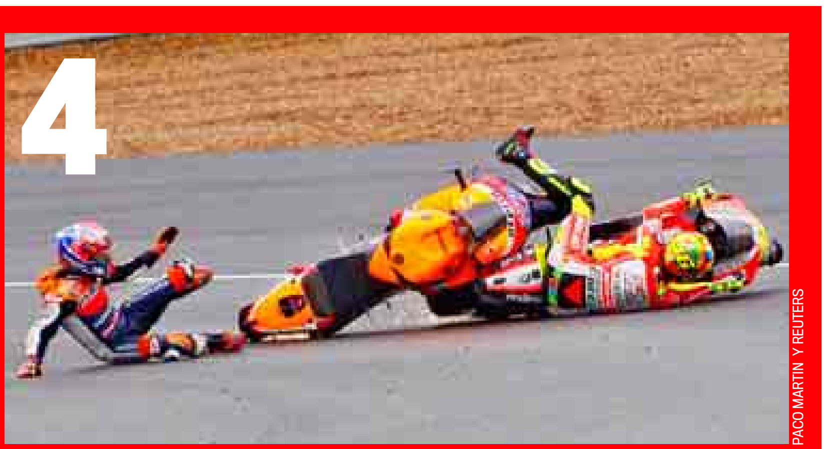

PACO MARTIN Y REUTERS

ROSSI ARROLLA A STONER AL INTENTAR ADELANTARLO

■ Valentino frena tarde y embiste a la Honda del australiano. El italiano, ayudado por los comisarios, pudo seguir, pero Casey tuvo que abandonar.

HISTORIA M

→ **EL REY** / Prometió a Lorenzo que le daría suerte y lo hizo. Pedrosa desvela que le llama ‘chiquitín’. La infanta Elena le acompaña y acaban haciéndose fotos todos

Don Juan Carlos alucina con sus pilotos

A. G. | JEREZ

“No se pierde una ¿eh?”, se oye en la sala de prensa del circuito de Jerez, al paso del Rey Juan Carlos nada más aterrizar en en el recinto. Luego, una ovación atronadora, la respuesta a su filiación por un deporte que, según algunos allegados, es su preferido. El monarca camina plácidamente. Detrás marcha su hija la Infanta Elena, inusual en estos acontecimientos. Elena lo acompaña en su visita a los boxes, junto al presidente de Dorna, Carmelo Ezpeleta, mientras va saludando a la *soldadía*.

El cielo es de plomo y de la azotea se descuelgan chorreones de agua, pero Don Juan Carlos está radiante. Entra a Ducati y se enfrasca en una conversación con Valentino Rossi, otro rey. Lo golpea en el brazo. Luego es Nicky Hayden. Cuando alcanza el box de Jorge Lorenzo, el campeón ya se ha marchado. Las prisas por ganar. No le importó demasiado. Siempre supo que lo vería después. Pero en las alturas. ¿Por quién apuesta? “Por Pedrosa o Lorenzo”, suelta el mejor diplomático del mundo.

“Cuando hace unas semanas nos invitó al palacio de la Zarzuela, en Madrid, me dijo que me traería suerte y vaya si me la ha traído que estuviera aquí”, revela el mallorquín, que después recibe la aprobación real en el podio.

CON DEVOCIÓN

Esta vez el Rey no se fuga para hacer lo que más le gusta cuando pisa un circuito: ver las carreras desde la baranda. Refugiado en una sala para invitados especiales sobre la recta de meta, sigue con devoción una carrera trepidante a través de dos pantallas grandes. Algunos de los acompañantes cuentan que, de algún modo, él también corrió esa carrera junto a Lorenzo y Pedrosa, tan llena de sobresaltos.

Toca podio. Entre bambalinas, Don Juan Carlos departe con Lorenzo y Pedrosa, como si lo hiciera con sus hijos. Los agasaja y charla como un aficionado más. “El Rey dice que está muy orgulloso de tener dos pilotos así y nosotros estamos muy orgullosos de que venga a las carreras”, cuenta Dani. Don Juan Carlos ya medió entre ambos cuando su relación era turbulenta, aquí en Jerez, hace tres años, haciendo que se dieran la mano y les profesa una gran admiración por igual.

Luego, Pedrosa suelta un secreto: “Al Rey le he visto en varias ocasiones, a mí me llama *chiquitín*, y tenerlo aquí deja claro que apoya a este deporte y a los pilotos de casa y ya que viene no queremos desaprovechar la oportunidad de que se vaya contento”. Para cerrar su aventura andaluza, el Rey espera tras el cartón del podio el retorno de sus héroes. Y les pide hacerse una foto junto a ellos y su hija, Elena. Para inmortalizar otra gesta española en el circuito de Jerez donde sólo tenemos reyes.

G.P. ESPAÑA

CIRCUITO DE JEREZ (4,423 km)

PRÓXIMO GRAN PREMIO
PORTUGAL 1-MAYO, ESTORIL

MGP

CLASIFICACIÓN
27 vueltas, 119.421 km

P	PILOTO	ESC.	TIEMPO
1	**Jorge Lorenzo**	Yamaha	a 50.49.046
2	**Dani Pedrosa**	Honda	a 19.339
3	Nicky Hayden	Ducati	a 29.085
4	Hiroshi Aoyama	Honda	a 29.551
5	Valentino Rossi	Ducati	a 1:02.227
6	**Héctor Barberá**	Ducati	a 1:08.440
7	Karel Abraham	Ducati	a 1:14.120
8	Cal Crutchlow	Yamaha	a 1:19.110
9	**Toni Elías**	Honda	a 1:42.906
10	John Hopkins	Suzuki	a 1:48.395
11	Loris Capirossi	Ducati	a 1:51.876
12	Andrea Dovizioso	Honda	a 1 vuelta
NT	*Colin Edwards*	*Yamaha*	*a 1v*
NT	*Ben Spies*	*Yamaha*	*a 3v*
NT	*Randy de Puniet*	*Ducati*	*a 11v*
NT	*Marco Simoncelli*	*Honda*	*a 16v*
NT	*Casey Stoner*	*Honda*	*a 20v*

*en cursiva los que no terminaron

ASÍ VA EL MUNDIAL

		TOTAL	QATAR 20-03	ESPAÑA 3-04	PORTUGAL 1-05	FRANCIA 15-05	CATALUNYA 5-06	GRAN BRETAÑA 12-06	HOLANDA 25-06	ITALIA 3-07	ALEMANIA 17-07	EE.UU. 24-07	R. CHECA 15-08	INDIANÁPOLIS 28-08	SAN MARINO 4-09	ARAGÓN 18-09	JAPÓN 2-10	AUSTRALIA 16-10	MALASIA 23-10	VALENCIA 06-11
1	**Lorenzo**	45	20	25																
2	**Pedrosa**	36	16	20																
3	Stoner	25	25	-																
4	Hayden	23	7	16																
5	Rossi	20	9	11																
6	Aoyama	19	6	13																
7	Dovizioso	17	13	4																
8	**Barberá**	14	4	10																
9	Crutchlow	13	5	8																
10	Abraham	12	3	9																
11	Simoncelli	11	11	-																
12	Spies	10	10	-																
13	Edwards	8	8	-																
14	**Elías**	7	-	7																
15	Hopkins	6	-	6																
16	Capirosi	5	-	5																

M2

CLASIFICACIÓN CARRERA
20vueltas, 107.600 km

P	PILOTO	ESC.	TIEMPO
1	Andrea Iannone	Suter	49:56.423
2	Thomas Luthi	Suter	a 7.850
3	Simone Corsi	FTR	a 12.625
4	Bradley Smith	Tech3	a 15.355
5	Stefan Bradl	Kalex	a 17.850
6	**Julián Simón**	Suter	a 24.247
7	Alex de Angelis	Motobi	a 27.991
8	Kev Coghlan	FTR	a 36.181
9	Michele Pirro	Moriwaki	a 36.775
10	Max Neukirchner	MZ	a 41.407
11	Anthony West	MZ	a 41.711
12	Ratthapark Wilairot	FTR	a 41.870
13	Mattia Pasini	FTR	a 42.313
14	Yonny Hernández	FTR	a 45.384
15	**Esteve Rabat**	FTR	a 47.193
16	Kenan Sofuoglu	Suter	a 47.204
17	Mika Kallio	Suter	a 47.316
18	**Javier Forés**	Suter	a 50.677
19	Xavier Simeon	Tech3	a 57.958
20	**Pol Espargaró**	FTR	a 58.554
21	Claudio Corti	Suter	a 1:07.467
22	**Ricard Cardús**	FTR	a 1:10.925
23	Scott Redding	Suter	a 1:16.149
24	**Aleix Espargaró**	Pons Kalex	a 1:19.152
25	Raffaele De Rosa	Moriwaki	a 1:22.459
26	M. Di Meglio	Tech3	a 1:26.753
27	R. Krummenacher	Kalex	a 1:37.226
28	D. Aegerter	Suter	a 1:42.838
29	Kenny Noyes	FTR	a 1:52.532
30	Valentin Debise	FTR	a 1:57.120
31	Santiago Hernández	FTR	a 1v
32	Steven Odendaal	Suter	a 1v
33	Nasser Al Malki	Moriwaki	a 3v
NT	*Alex Baldolini*	*Suter*	*a 14v*
NT	***Marc Márquez***	*Suter*	*a16v*
NT	*Jules Cluzel*	*Suter*	*a 16v*
NT	*Yuki Takahashi*	*Moriwaki*	*a 17v*
NT	*Robertino Pietri*	*Suter*	*a 22v*
NT	*Lukasz Wargala*	*Moriwaki*	*a 25v*
NT	***Axel Pons***	*Pons Kalex*	*a 26v*

*en cursiva los que no terminaron

ASÍ VA EL MUNDIAL

		TOTAL	QATAR 20-03	ESPAÑA 3-04	PORTUGAL 1-05	FRANCIA 15-05	CATALUNYA 5-06	GRAN BRETAÑA 12-06	HOLANDA 25-06	ITALIA 3-07	ALEMANIA 17-07	EE.UU. 24-07	R. CHECA 15-08	INDIANÁPOLIS 28-08	SAN MARINO 4-09	ARAGÓN 18-09	JAPÓN 2-10	AUSTRALIA 16-10	MALASIA 23-10	VALENCIA 06-11
1	Iannone	45	20	25																
2	Bradl	36	25	11																
3	Luthi	36	16	20																
4	Corsi	26	10	16																
5	De Angelis	22	13	9																
6	Smith	20	7	13																
7	**Simón**	16	6	10																
8	Pirro	15	8	7																
9	Takahashi	11	11	-																
10	Cluzel	9	9	-																
11	Coghlan	8	-	8																
12	Neukirchner	7	1	6																
13	Y. Herndez	6	4	2																
14	West	5	-	5																
15	**A.Espargaró**	5	5	-																
16	Wilairot	4	-	4																
17	Passini	3	-	3																
18	Aegerter	3	3	-																
19	**Rabat**	2	2	1																

125

CLASIFICACIÓN CARRERA
18 vueltas, 96.84 km

P	PILOTO	MARCA	TIEMPO
1	**Nico Terol**	Aprilia	44:50.646
2	Jonas Folger	Aprilia	a 17.446
3	Johann Zarco	Derbi	a 23.955
4	Danny Kent	Aprilia	a 32.883
5	Taylor Mackenzie	Aprilia	a 34.713
6	Sandro Cortese	Aprilia	a 51.515
7	Jakub Kornfeil	Aprilia	a 54.920
8	Hiroki Ono	KTM	a 1:00.164
9	**Efrén Vázquez**	Derbi	a 1:00.286
10	Zulfahmi Khairuddin	Derbi	a 1:00.399
11	**Héctor Faubel**	Aprilia	a 1:00.760
12	**Adrián Martín**	Aprilia	a 1:07.739
13	Marcel Schrotter	Mahindra	a 1:19.710
14	Louis Rossi	Aprilia	a 1:21.812
15	**Josep Rodríguez**	Aprilia	a 1:23.118
16	**Alberto Moncayo**	Aprilia	a 1:24.040
17	Simone Grotzkyj	Aprilia	a 1:30.610
18	Harry Stafford	Aprilia	a 1:30.952
19	Alessandro Tonucci	Aprilia	a 1:55.354
20	Luigi Morciano	Aprilia	a 1 vuelta
21	**Dani Ruiz**	Honda	a 1 vuelta
22	Daniel Kartheininger	KTM	a 1 vuelta
23	**Joan Perelló**	Aprilia	a 1 vuelta
24	Kevin Hanus	Honda	a 2 vueltas
NT	**Máverick Viñales**	Aprilia	a 8 vueltas
NT	**Sergio Gadea**	Aprilia	a 8 vueltas
NT	Jasper Iwema	Aprilia	a 8 vueltas
NT	Francesco Mauriello	Aprilia	a 10 vueltas
NT	Danny Webb	*Mahindra*	*a 13 vueltas*
NT	**Luis Salom**	*Aprilia*	*a 14 vueltas*
NT	Giulian Pedone	*Aprilia*	*a 15 vueltas*
NT	Miguel Oliveira	*Aprilia*	*a 18 vueltas*
NT	Niklas Ajo	*Aprilia*	*a 21 vueltas*

*en cursiva los que no terminaron o fueron excluídos

ASÍ VA EL MUNDIAL

		TOTAL	QATAR 20-03	ESPAÑA 3-04	PORTUGAL 1-05	FRANCIA 15-05	CATALUNYA 5-06	GRAN BRETAÑA 12-06	HOLANDA 25-06	ITALIA 3-07	ALEMANIA 17-07	EE.UU. 24-07	R. CHECA 15-08	INDIANÁPOLIS 28-08	SAN MARINO 4-09	ARAGÓN 18-09	JAPÓN 2-10	AUSTRALIA 16-10	MALASIA 23-10	VALENCIA 06-11
1	**Terol**	50	25	25																
2	Folger	31	11	20																
3	Cortese	30	20	10																
4	Zarco	26	10	16																
5	**Vázquez**	20	13	7																
6	**Gadea**	16	16	-																
7	Kent	16	3	13																
8	Mackenzie	11	-	11																
9	**Faubel**	10	5	5																
10	Kornfeil	9	-	9																
11	**Moncayo**	9	9	0																
12	Ono	8	-	8																
13	**L. Salom**	8	8	-																
14	**M. Viñales**	7	7	-																
15	Khairuddin	6	-	6																
16	Oliveira	6	6	-																
17	**A. Martín**	4	-	4																
18	Iwema	4	4	-																
19	Schrotter	3	-	3																
20	L. Rossi	3	1	2																
21	Grotzkyj	2	2	0																
22	**Rodríguez**	1	-	1																

Recorta este cupón

MARCA SPORTS CAFE

¿TIENES HAMBRE DE DEPORTE?

En MARCA Sports Café podrás vivir lo mejor del deporte todos los días de la semana en más de 40 pantallas HD. Y si vienes a cenar acompañado, **de lunes a jueves** tendréis un **50% de descuento.** Ven a disfrutar de una experiencia única.

50% de descuento*

*Cupón descuento válido para dos personas y un solo uso. A partir de las 20:00 horas de lunes a jueves durante el mes de marzo. Bebidas no incluidas. No acumulable a otras ofertas. MARCA Sports Café se reserva el derecho a modificar en cualquier momento las condiciones de la presente promoción.

Servicio de aparcacoches de jueves a sábado. Paseo de Recoletos, 18 - 28001 Madrid • Tel.: 91 000 08 70 • www.marcasportscafe.com

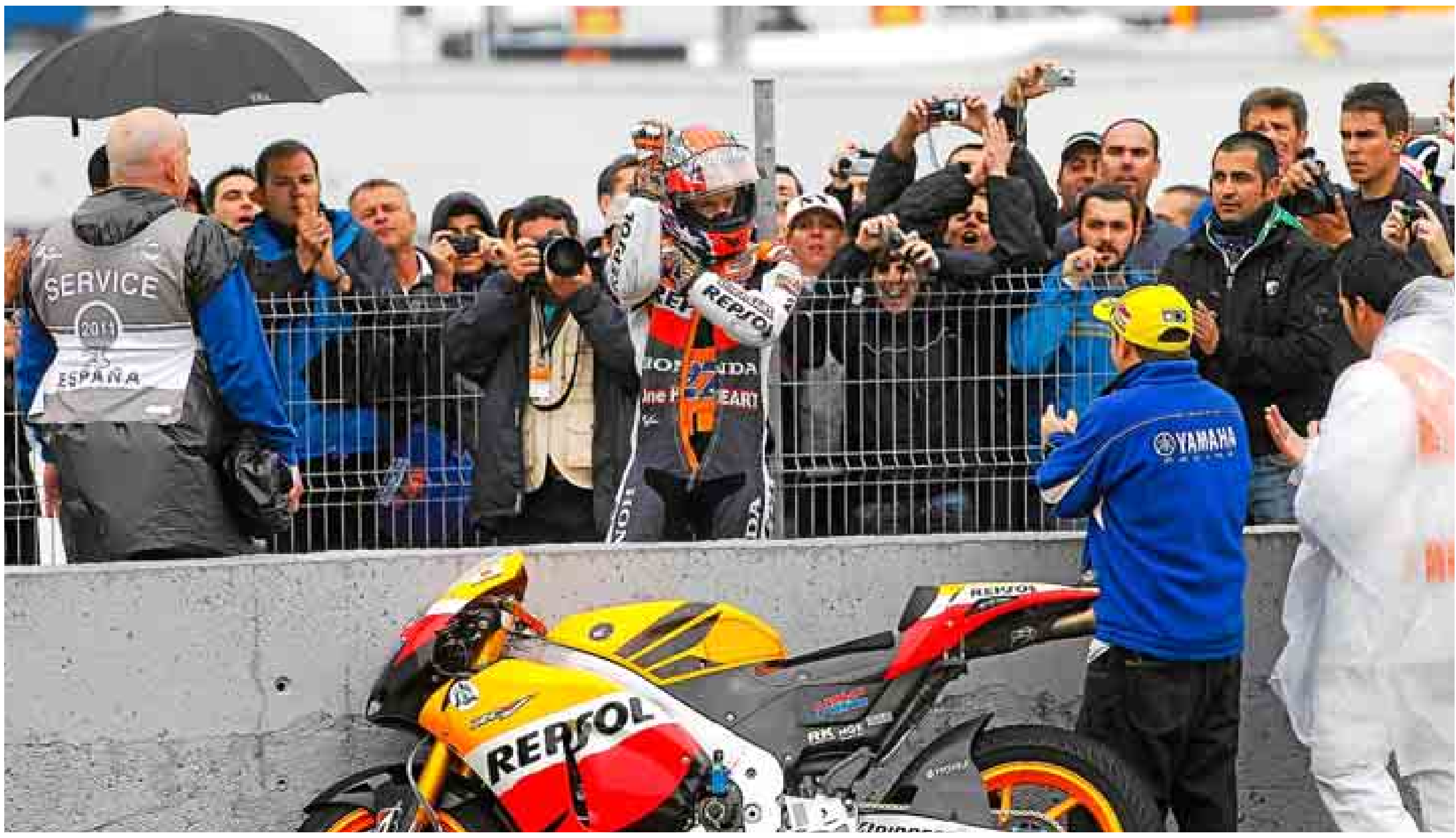
PACO MARTÍN

Casey Stoner hace un corte de mangas a los comisarios de Jerez después de su abandono de ayer.

> “Valentino, tu ambición ha superado a tu talento”
>
> CASEY STONER
> Piloto de Repsol Honda

> “Fui con el casco porque no sabía cuál sería su reacción”
>
> VALENTINO ROSSI
> Piloto de Ducati

GUERRA DIALÉCTICA TRAS EL INCIDENTE QUE DEJA FUERA AL AUSTRALIANO

Stoner se harta de Rossi

Critica que fuera a disculparse con las cámaras detrás • Casey ataca la poca ayuda que recibe de los comisarios • “Es algo con lo que debemos convivir”, se queja

ALBERTO GÓMEZ | JEREZ

Casey Stoner ya no puede con Valentino Rossi. De ídolo de infancia ha degenerado en adversario y, después, en animadversión personal. La ojeriza se acentuó tras el encontronazo de Laguna Seca, en 2008. Este año en Qatar ya acusó a Rossi de “no ser limpio”en su pilotaje como sí Dani Pedrosa y Jorge Lorenzo. Ayer, Stoner reventó. Valentino tiró al suelo sus aspiraciones de victoria y, para colmo, ambos se enzarzaron en una contienda de gestos en la pista que acabó con Rossi disculpándose en el box de Repsol Honda. Algo que crispó aún más al australiano.

“Valentino se ha disculpado como suele hacerlo, con las cámaras de televisión delante, es su estilo, yo prefiero las disculpas personales, pero él es así. No sé si su error se ha debido al hombro, a la moto o simplemente se ha precipitado, la carrera acababa de empezar. Espero que solucione sus problemas de hombro y de moto para que no vuelva a hacer lo que ha hecho”, soltó Stoner encendido.

En el box, de su mirada salían chispas cuando recibió la visita del nueve veces campeón del mundo. “¿Te duele el hombro?” le preguntó con ironía Casey cuando Rossi acudió a excusarse arrastrando a un batallón de cámaras. “Tu ambición ha superado a tu talento”, le soltó después, con una sonrisa heladora y mohín de amenaza. Valentino, monstruo mediático, supo darle la vuelta al conflicto. Hasta desatar las risas. “Tenía que disculparme con él”, expuso serio el italiano, que luego explicó, no sin sorna, por qué había entrado al box de Honda aún calado con el casco. “Me sentía protegido, no sabía cuál sería la reacción de Casey”, soltó ante la prensa con hilaridad.

¿Y qué le dijo Casey? “Pues no sé, sé que hablaba pero no he entendido nada”, añadió, ninguneando al australiano, que cuando quedó varado en la pista y vio alejarse a Valentino en su Ducati lo aplaudió, sarcásticamente, por ser el causante del destrozo y encima poder regresar a la carrera cuando él, por un comportamiento reprobable de los comisarios, no pudo hacerlo.

El fanatismo alcanza a cualquier estamento y con Valentino existe bula papal en determinadas cuestiones que afectan al reglamento. En Jerez, la actuación de los comisarios fue más que discutible. “No creo que lo hicieran aposta”, disculpó Pedrosa. Lorenzo exigió “igualdad” en este sentido, “con todos los pilotos”, pero también apuntó, en su defensa, que, probablemente, “estarían nerviosos”. Pero no lo ve así Stoner. Ni tampoco HRC, que en las redes sociales lanzaron una pregunta cargada de intención: “¿Por qué no ayudaron a Casey los comisarios? Muchas gracias...”.

Casey, de hecho, estaba más descontento por la omisión de ayuda de los comisarios —en cualquier carretera esto supondría sanción penal— que por el golpe recibido por Valentino. “No culpo a Rossi por esto, es del comportamiento poco profesional de los comisarios de lo que me quejo. Su trabajo tiene que ser que el espectáculo continúe. Me gustaría ver uniformidad en los comisarios a lo largo del campeonato, algo así como un comité de árbitros que pusiera orden en estas cosas y creo que es algo que debería salir de la FIM, la comisión de seguridad y Dorna”, dijo Stoner. “Pero esto es algo con lo que debemos aprender a convivir los que corremos con Rossi”, agregó.

GESTOS Y QUEJAS

Cuando Valentino perdió la rueda y en su caída se llevó a Stoner —“Frené muy tarde y no pude levantar la moto”, se justificó *Il Dottore*—, al italiano le ayudaron a levantar la moto una legión de asistentes. Vale tenía el embrague cogido y la Ducati no se caló. Mientras, Casey asistía atónito en su abandono, clamando con gestos a los comisarios que le empujaran para arrancar la suya. Pero nadie lo asistió —sólo uno— hasta que Rossi ya estaba rodando de nuevo. El de Honda, cuya moto estaba perfecta, no pudo regresar. Y cerró el capítulo de frustraciones con un corte de mangas a los comisarios mientras aún contemplaba la carrera desde las barreras.

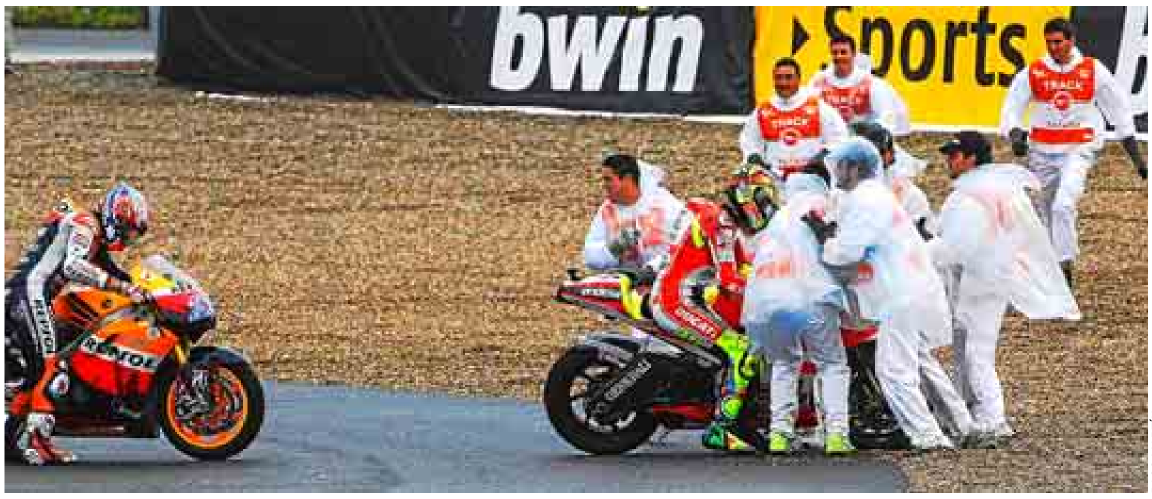
PACO MARTÍN

Stoner trata de arrancar solo mientras varios comisarios asisten a Rossi.

PACO MARTIN

SIMONCELLI, TAMBIÉN CAÍDA Y QUEJAS

■ Marco también se fue al suelo, pero, en su caso, sin que hubiera nadie de por medio porque iba líder. El italiano, al igual que Casey, se quejó de que no recibió ayuda por parte de los comisarios para reincorporarse a la prueba.

MOTO2 REMONTABA Y FUE EMBESTIDO

Márquez recibe una cornada fatal

“Es fácil disculparse cuando el daño ya está hecho”, dice Marc • Vence Iannone

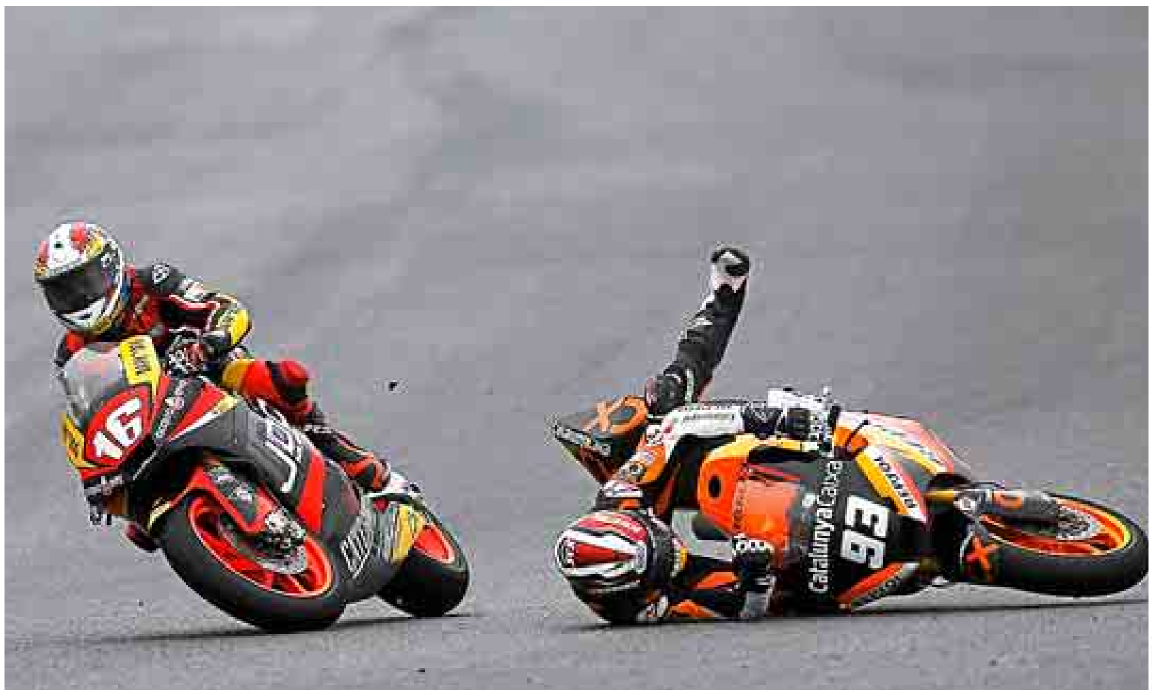
REUTERS

Jules Cluzel, a punto de irse al suelo, mientras Márquez impacta con el asfalto de Jerez.

ALBERTO GÓMEZ | JEREZ

Moto2 fue un desierto. Y Jerez lamentó la ausencia de un héroe al que aplaudir, un piloto que encendiera la traca. Y Iannone, el controvertido italiano, el hombre que ha puesto a Uccio Salucci —la otra mitad de Rossi— en la escena de los representantes, en otro garaje, se alzó con un triunfo inesperado, partiendo undécimo. Iannone sale de Jerez como líder y se perfila como uno de los aspirantes, como ya ocurriera el año pasado con Toni Elías, aunque haya cambiado de marca de moto (ahora con Suter).

Simón sufrió como nunca en una pista en la que, a priori, debía volar. Pero el agua encharcó su voluntad y no pudo subirse al carro. Tampoco Márquez, pero por diferentes circunstancias. El campeón del mundo de 125 no cuaja en Jerez. Hace un año, el tubo de escape le reventó y se soltó de la moto, tirándolo al suelo. Esta vez, Marc sufrió otra sacudida, pero ésta humana.

BLOQUEO

Márquez rodaba quinto, con Cluzel a la cola. Ambos llegaron al final de recta. Era la vuelta 11. Al francés, en ocasiones muy temerario, se le bloqueó la rueda y la moto se le descontroló hasta embestir a Marc brutalmente. El impacto dejó a ambos en el suelo. Fin de la aventura. Como en Aragón en 2010, cuando Krummenacher hizo un *strike*.

Marc fue evacuado hasta la Clínica Móvil, con un fuerte golpe en la pierna derecha pero se descartó cualquier fractura. “Sólo una pequeña inflamación por el impacto”, señaló Emilio Alzamora, su mánager. Cluzel, por su parte, acudió al box de Márquez después para disculparse por su acción. El español aceptó, pero no estaba muy convencido. “Ha venido a pedirme disculpas y las acepto, pero bueno, es muy fácil pedir disculpas después, cuando el daño ya está hecho, de todas formas ya sabemos cómo es esta categoría de Moto2”, dijo el joven ilerdense.

Esta vez, el catalán no falló en la salida aunque tomó precauciones en una pista muy deslizante. Y el grupo se lo tragó en la primera vuelta. Pero esta vez no tuvo prisas. Y con paciencia fue pasando etapas hasta la quinta plaza. Estaba cerca del podio. “Y no sé qué hubiera pasado”, afirma Alzamora, que confiaba en que ayer Márquez hubiera hecho algo grande. Tendrá que ser en otra ocasión.

barcelona world race

Cheque MAPFRE
Código Cuenta Corriente (C.C.C)
Entidad 1234 | Oficina 123 | D.C. 12 | Nº de Cuenta 12345678912345
ORDEN DE PAGO A NOMBRE DE D. J. López
POR IMPORTE DE 3.600€ como indemnización por la reparación efectuada en la moto matrícula 8745 ANB

Seguro de Motos MAPFRE

Jorge M. Aspar

PRÉSTAMO PARA LA REPARACIÓN POR ACCIDENTE

En MAPFRE, al contratar tu seguro a terceros con la póliza “Moto Diez” por sólo 297€* te prestamos hasta 3.600€ sin intereses para reparar tu moto.

902 03 02 03
mapfre.com

moto10 MAPFRE
moto1 Club gratuito para motos de 125 o más

MAPFRE
Personas que cuidan de personas

*Precio calculado para una SUZUKI GS XR 600 en Valencia. Consultar normas de suscripción de la compañía para Póliza Moto Diez.

125CC SEGUNDA VICTORIA DEL LÍDER, QUE VA LANZADO A POR EL CAMPEONATO

A Terol se le caen los rivales

Nico saboreó su primer triunfo en Jerez parando en los santuarios de Nieto y Peluqui • Faubel no pudo culminar la remontada y perdió el podio a falta de 2 vueltas

ALBERTO GÓMEZ | JEREZ

Unas veces, Nico Terol vence por su eficacia, por un nivel que le permite fugarse con audacia. Otras, por la inoperancia de sus rivales, incapaces de parar a la bestia. En Qatar Nico se permitió la licencia de ganar con un océano de segundos, incluso con problemas en la rueda trasera. En Jerez sólo tuvo que correr tranquilo para que la autoeliminación de sus adversarios le dejara el camino expedito hacia la bandera de cuadros. Y el Mundial.

“Estoy en una nube, esto es la bomba”, significó tras la victoria, la segunda de la temporada, por delante de dos jóvenes como Jonas Folger y Johan Zarco. Jerez es una explosión de emociones. Y cuando uno detiene la moto en Nieto y Peluqui, una suerte del Woodstock del motociclismo, no hacen falta narcóticos para sentir el éxtasis.

AFP

Héctor Faubel se cae tras el líder de la carrera, Nico Terol.

“Fue una carrera eterna pero cuando terminó todo fue increíble”, explicaba Terol, con una radiante sonrisa que casi le desfiguraba el rostro.

Fue todo tan fácil que 125 parece un juego de niños para él. Terol ganó sin inmutarse, porque todos sus rivales no pudieron ni siquiera ponerlo en apuros. Fueron probando el asfalto, uno tras otro, Oliveira, Cortese, Vázquez, Faubel... Y aunque Nico se vio superado en varias ocasiones por su compañero, entró en línea de meta como quien sale a hacer la digestión un domingo.

La segunda victoria del año pone a Terol en un altar de puntos. Sólo algunos jóvenes rindieron como jabatos. Folger y Zarco, por ejemplo, que lo acompañaron en el podio y lo miraban como a un dios.

Faubel realizó una intensa carrera con una remontada que finalizó a falta de dos vueltas cuando perdió la rueda delantera de su Aprilia. Héctor puede estar acusando algo de falta de adaptación en su vuelta al octavo de litro, ya que las dos últimas temporadas ha militado en Moto2.

Y Maverick Viñales, un diamante en bruto que ha comenzado a pulirse y al que un susto y un problema de motor lo sacaron de la lucha por el podio a falta de ocho vueltas para el final. Con 16 años, este gerundense con nombre de cartel de cine, se precia de ser uno de los pocos que ha batido en su mocedad a Marc Márquez. Y eso es mucho.

BREVES DEL MOTOR

■ **Juncadella gana y es líder en las F3 Euroseries** Dani tuvo una gran pelea con Roberto Merhi en la última carrera en Paul Ricard. El catalán pasó al castellonense a tres vueltas para el final y se hizo con el triunfo.

■ **Cervantes, de nuevo segundo en el Mundial de enduro** Al igual que el sábado, Iván no pudo con el francés Meo en la categoría de E2 en la cita de Ponts (Lleida). En E1 venció Salminen con Santolino en octavo puesto y en E3 se impuso Ahola con Mena en sexto lugar. En categoría femenina, Laia Sanz fue, otra vez, segunda tras la gala Puy.

■ **Coma vence y logra el liderato del Abu Dabi Desert Challenge** Marc se adjudicó la primera etapa, que fue recortada por un problema en el repostaje. El catalán aventaja en cuatro minutos al luso Helder Rodrígues. En coches se impuso Peterhansel, quien también es líder.

■ **Primera victoria de una chica en el Nacional de kárting** La logró Carmen Boix en la segunda manga de KF2 en la cita de Zuera (Zaragoza) que abría el certamen. Kevin Tenorio ganó la otra manga. En KF3 triunfos de Hiltbrand y Azcona.

© Oakley Icon Ltd. 2011

Prêt-à-kick-ass.

Shaun White Signature Series HOLBROOK™

OAKLEY®
DESIGN FOR A REASON

PRIMA®
CON JORGE LORENZO
CAMPEONATO MUNDIAL DE MotoGP – JEREZ 2011
¡ENHORABUENA CAMPEÓN!
EL ÚNICO CON 6 VITAMINAS.
PRIMA KETCHUP CLÁSICO Con 6 vitaminas 600g
KETCHUP CLÁSICO PRIMA 12 bolsitas de Ketchup
EL SABOR SIEMPRE JOVEN.
barcelona world race

Alicante	Almadén de la Plata (Sevilla)	Almansa (Albacete)	Almería	Barcelona	Bilbao	Cáceres	Cádiz	Castellón	Córdoba	Coruña	Guadalajara	Hellín (Albacete)	Huelva	Ibiza	Lanzarote	Las Palmas	León	Madrid	Madrid Norte	Madrid Noroeste	Madrid Sur	Málaga	Mallorca	Menorca
96.8	90.9	101.8	101.4	89.1	106.2	90.4	101.6	105.5	93.1	89.2	104.5	90.6	97.7	98.7	93.6	88.2	100.6	103.5	94.6	94.2	92.7	96.9	91.6	102.1

Orense	Palencia	Pamplona	Radio Aquí Toledo	Rioja	Rioja Baja	San Sebastián	Santa Cruz de Tenerife	Santander	Sevilla	Solo Radio Cartagena	Solo Radio Cieza	Solo Radio Jumilla	Solo Radio Murcia	Solo Radio Noroeste Cehegín	Solo Radio Torrepacheco	Tenerife Norte	Tenerife Sur	Tortosa (Tarragona)	Valencia	Valladolid	Vigo	Zaragoza
89.3	98.8	105.6	104.6	90.6	106.3	94.1	91.5	94.2	106.9	98.8	101.3	104.2	88.9	87.6	90.0	97.7	97.8	101.9	90.9	101.5	101.9	87.6

SORTEOS

La Once
Domingo 3
Número: 98245
Reintegro: 5
Serie: 011

Súper Once
Domingo 3
01-03-07-19-24-25-30-33-37-49
50-52-53-56-59-66-70-71-72-79

El 7/39
Domingo 3
19 20 22 24 27 32 37
Reintegro: 6
De 7 ...... 0 .... Bote
De 6 ...... 2 .... 9.465,14
De 5 ...... 95 132,84
De 4 ...... 1.822 10,00
Reintegro . . 17.761 1,00

Primitiva
Sábado 2
8 10 14 34 39 48
Complementario: 12 Reintegro: 4
De 6 ...... 1 ..... 11.580.836,90
De 5+C .... 5 .... 92.799,23
De 5 ...... 217 .... 4.276,46
De 4 ...... 12.911 107,81
De 3 ...... 260.465 8

Gordo Primitiva
Domingo 3
1 7 8 44 54
Clave: 5
5 + 1 ...... 0 .... Bote
5 + 0 ...... 0 0
4 + 1 ...... 38 .... 9.718,09
4 + 0 ...... 273 242,79
3 + 1 ...... 1.921 39,43
3 + 0 ...... 14.394 17,10
2 + 1 ...... 36.137 5,24
2 + 0 ...... 242.766 3,00

Euromillones
Viernes 1
4 17 21 22 33
Estrellas: 4 y 8
5 + 2 ...... 1 .... 15.000.000
5 + 1 ...... 8 .... 429.383,26
5 + 0 ...... 22 .... 44.309,82
4 + 2 ...... 198 3,516,65
4 + 1 ...... 2.576 180,20
4 + 0 ...... 4.084 79,56
3 + 2 ...... 8.084 57,42
3 + 1 ...... 104.845 22,58
2 + 2 ...... 103.548 19,72
3 + 0 ...... 167.608 13,02
1 + 2 ...... 480.101 9,77
2 + 1 ...... 1.344.193 8,29

Bonoloto
Viernes 1
2 9 13 23 33 37
Complementario: 30 Reintegro: 1
De 6 ...... 0 .... Bote
De 5 + C ... 2 .... 102.418,90
De 5 ...... 123 832,67
De 4 ...... 6.505 24,93
De 3 ...... 113.132 4,00

La Quiniela
Jornada 49 · 3 de abril

1	Sevilla - Zaragoza	1
2	Getafe - Valencia	2
3	Villarreal - Barcelona	2
4	Almería - Athletic	-
5	Real Madrid - Sporting	2
6	Osasuna - Atlético	2
7	R. Sociedad - Hércules	2
8	Espanyol - Racing	2
9	Levante - Málaga	1
10	Gimnástic - Tenerife	X
11	Granada - Cartagena	1
12	Betis - Celta	X
13	Valladolid - Rayo Vallecano	X
14	Albacete - Salamanca	1
Pleno al 15:		
15	Deportivo - Mallorca	1

Recaudación -
De 15 ..... - .... -
De 14 ..... - .... -
De 13 ..... - .... -
De 12 ..... - .... -
De 11 ..... - .... -
De 10 ..... - .... -
PARA CONFIRMAR CONSULTAR LISTAS OFICIALES

EL TIEMPO

EL SOL
Sale 07.56 h.
Se pone 20.41 h.
LA LUNA
Sale 07.28 h.
Se pone 20.54 h.

CIUDAD	MÁX.	MIN.	CIUDAD	MÁX.	MIN.	CIUDAD	MÁX.	MIN.
A Coruña	17	8	Guadalajara	21	6	Pontevedra	19	6
Albacete	21	14	Huelva	24	10	Salamanca	17	6
Alicante	22	14	Huesca	20	10	San Sebastián	17	10
Almería	23	14	Jaén	22	12	Santa Cruz de Tenerife	20	15
Ávila	16	6	Las Palmas	19	17	Santander	17	8
Badajoz	23	9	León	15	1	Segovia	16	7
Barcelona	19	13	Lleida	23	13	Sevilla	25	12
Bilbao	17	9	Logroño	17	8	Soria	15	5
Burgos	13	5	Lugo	19	3	Tarragona	19	13
Cáceres	21	9	Madrid	21	9	Teruel	20	7
Cádiz	23	13	Málaga	24	14	Toledo	22	10
Castellón de la Plana	20	14	Melilla	22	16	Valencia	19	15
Ceuta	19	14	Murcia	25	14	Valladolid	17	5
Ciudad Real	23	10	Ourense	22	4	Vitoria	15	5
Córdoba	24	10	Oviedo	16	6	Zamora	18	5
Cuenca	21	9	Palencia	16	4	Zaragoza	20	10
Girona	23	12	Palma de Mallorca	23	11			
Granada	23	8	Pamplona	16	8			

INFORMACIÓN DE LA AEMET.

SUDOKU

Nº 2.025
Nivel: Medio

		4			5			
3		2					9	
	7	6		2		4		
6		1					7	8
7	3					9		
2				1	7	6		
	9				2	8		
	2			9	3	7		4
	6				1			9

¿Cómo se juega?

Completa el tablero (subdividido en nueve cuadrados) de 81 casillas (dispuestas en nueve filas y columnas) rellenando las celdas con los números del 1 al 9. Los números no se deben repetir en cada fila, ni en cada columna, ni en cada cuadrado.

3	7	8	9	2	1	6	5	4
1	6	4	5	7	3	8	2	9
2	5	9	8	4	6	3	7	1
6	4	2	1	3	8	5	9	7
7	1	5	6	9	2	4	3	8
9	8	3	4	5	7	1	6	2
5	2	6	7	1	4	9	8	3
4	9	7	3	8	5	2	1	6
8	3	1	2	6	9	7	4	5

Solución al nº 2.024

Teléfono de atención al lector e información de suscripciones
902 373 337

CARTAS AL DIRECTOR

Las cartas por correo a Cartas al Director, Diario Marca, Avenida de San Luis, 25-27, 1ª planta, Madrid 28033. También a la dirección de correo cartasaldirector@marca.com. Máximo 15 líneas. MARCA no se compromete a su publicación.

El Madrid debe seguir confiando en Mourinho

Tras la derrota ante el Sporting en el Bernabéu, el Real Madrid se aleja aún más de la Liga. La imagen ofrecida por los blancos no fue del todo mala, pero las bajas de algunos jugadores claves fue decisiva en la derrota blanca. Özil y Di María tampoco estuvieron acertados, Adebayor demasiado aislado e Higuaín sin un estado de forma óptimo, como era de imaginar.

Sin embargo, no debemos reprocharle nada a Mourinho. Hay que recordar que es su primer año en España, que está dando un sello de identidad a este equipo y que ha llegado a cuartos de final de la Champions tras muchísimo tiempo, amén de la final de Copa. El portugués está formando bien el equipo, a pesar de la presión y tanto si gana algún título como si no, debemos darle paciencia a alguien que ya ha demostrado con creces de lo que es capaz de hacer en cortos plazos de tiempo.

Así lo hizo en el Inter, con una primera temporada más discreta, aún siendo campeón de Liga y un segundo año increíble, donde los *neroazzuri* lograron el triplete. Si el Madrid quiere la Décima y volver a conquistar títulos, que confíe en el entrenador que tiene. Sin duda el ideal para los blancos.

Pablo Hoz (correo electrónico)

El Sporting merecía una victoria como ésta

Después que el Sporting le pusiera picante a la Liga con su empate en Gijón contra el Barça, fue también el conjunto asturiano el que decidió finalmente el campeonato ganando en el Bernabéu. El equipo se merecía un triunfo así. Ni Barça, ni Valencia, ni Villareal ni el Madrid en su campo han sido capaces de ganar en esta segunda vuelta al conjunto asturiano.

Mención aparte merece La Mareona. Da igual en que campo jueguen, siempre hay una camiseta del Sporting. Porque ganar títulos, disputar plazas europeas o ser aficionado de un equipo que siempre consigue la permanencia es muy fácil. Pero lo que hemos vivido estos últimos 13 años en Gijón, merecían una victoria como ésta. Siempre estaré orgulloso de mi equipo, aunque he de reconocer que el color blanco también me tira mucho.

Me alegro también por los jugadores. Especialmente por De las Cuevas. ¡Qué futbolista! Dejando marchar a este tipo de jugadores y fichando mediocridades no es de extrañar el bagaje del Atlético. El invento de Preciado de colocar a Lora en el lateral, el redescubrimiento de Iván Hernández o la solidez de Botía, el sacrificio de Barral y la clase de Nacho Cases. Todos han demostrado que con ilusión se hacen grandes cosas.

Gracias Sporting, porque tanto tiempo acompañándote, tanto tiempo sufriendo, ha merecido la pena.

César Zapico (Gijón)

La recuperación de Higuaín será básica

Ya que el Real Madrid ha dicho adiós a la Liga, una vez más con la inestimable colaboración arbitral —gol ilegal de Piqué y dos claros penaltis no señalados a favor del equipo madridista ante el Sporting, uno por mano de Lora y underribo a los dos minutos de Di María, amén de la dudosa anulación de un gol—, ahora se tiene que centrar en la consecución de los dos títulos que le quedan: la Copa del Rey y la Champions.

Para ello va a ser fundamental, además de recuperar a los jugadores lesionados, contar con la vuelta de Higuaín, toda vez que se ha evidenciado que la aportación de Adebayor es intrascendente. Un triplete atacante integrado por CR7, Higuaín y Benzema, este último escorado hacia la izquierda, con Di María en la recámara y con el alemán Özil jugando con total libertad de movimientos, puede ser demoledora ante cualquier defensa.

Por todo ello, la recuperación total del argentino, ya atisbada en el partido contra el Sporting, será decisiva en este tramo final de la temporada. Con él en el equipo, la consecución de la Copa del Rey, asignatura pendiente desde 1993, y de la ansiada Décima puede ser una auténtica realidad que disipe el mal sabor de boca ocasionado a todos los madridistas con la pérdida del campeonato de Liga.

José Luis Gallo (Granada)

TVE 1

06.00 Noticias 24 h.
06.30 Telediario matinal.
09.00 Los desayunos de TVE.
10.15 La mañana de La 1.
14.00 Informativo territorial.
14.30 Corazón.
15.00 Telediario 1.
16.05 El tiempo.
16.15 Amar en tiempos revueltos.
17.05 Soy tu dueña.
17.55 El clon.
18.20 España directo.
20.00 Gente.
21.00 Telediario 2.
22.05 El tiempo 2.
22.15 14 de abril. La República. La familia De la Torre está afectada por todo lo ocurrido, por el estado de Fernando y el conocimiento de Mercedes del encuentro de él con Alejandra.
23.25 Cine. «El secuestro de Anabel».
00.55 Cine. «Obsesión maternal».
02.25 La noche en 24 h.
03.55 TDP Noticias.
04.25 TVE es música.
05.00 Noticias 24 h.

TVE 2

07.30 Grandes documentales.
08.30 Documentales culturales.
09.30 Aquí hay trabajo.
10.00 La aventura del saber.
11.00 Nosotros también.
11.30 Para todos La 2.
13.10 Tres 14.
13.40 Grandes documentales.
14.35 Documentales culturales.
15.30 Saber y ganar.
16.00 Grandes documentales.
17.55 Documentales culturales.
19.00 Serie América e Indonesia mítica.
19.30 Cámara abierta.
19.45 Zoom tendencias.
20.00 La 2 Noticias.
20.30 Gafapastas.
20.55 Grandes descubrimientos.
21.00 Estado de ansiedad.
22.00 El cine de La 2. «La ola».
23.45 Somos cortos.
00.15 Mapa sonoro.
00.50 El arte de viajar.
01.40 Conciertos de Radio-3.
02.10 Mujeres desesperadas.
03.30 Somos cortos.

ANTENA 3

06.15 Las noticias de la mañana.
09.00 Espejo público.
12.30 La ruleta de la suerte.
14.00 Los Simpson. «Aquellos patosos años» y «El alcalde y la mafia».
15.00 Antena 3 Noticias 1.
15.50 La previsión de las 4.
16.00 Bandolera.
17.00 El secreto de Puente Viejo.
18.00 El diario.
19.30 Atrapa un millón.
20.15 Karlos Arguiñano en tu cocina.
21.00 Antena 3 Noticias 2.
22.00 El barco. «La ley del mar». Gamboa continúa desparecido y ya todos le dan por muerto. Suponen que, inconsciente por la niebla tóxica, caería al mar con el zarandear de las olas. Ramiro, sin embargo, está convencido de que Ulises asesinó al profesor y luego le tiró al mar.
00.00 Equipo de investigación: «Jaque a la Reina».
01.00 GPS.
02.30 El futuro en tus manos.
04.30 Únicos.

CUATRO

07.00 Patito feo.
07.45 El zapping de surferos.
08.30 Equipo de rescate.
09.30 Alerta cobra. «Carburante», «Taxi 541» y «La muerte de un niño».
12.30 Las mañanas de Cuatro.
14.00 Noticias Cuatro.
14.50 Deportes Cuatro.
15.50 Tonterías las justas.
17.15 Castle. «La quinta bala» y «Una rosa para la eternidad».
19.00 ¡Allá tú!
20.00 Noticias Cuatro.
21.00 Bob esponja.
21.30 El hormiguero 2.0.
22.30 Cine Cuatro. «Blade Trinity». EE.UU. 2004. Director: David S. Goyer. Intérpretes: Wesley Snipes, Ryan Reynolds y Jessica Biel. Durante años, Blade ha luchado contra los vampiros sin que el mundo supiera lo que sucedía en los bajos fondos.
00.30 Billete a Brasil.
02.25 Ciudades del pecado.
03.15 Cuatro astros.
06.30 Shopping.

TELECINCO

06.30 Informativos Telecinco.
09.00 El programa de Ana Rosa. Programa de actualidad conducido por Ana Rosa Quintana que tiene como objetivo informar y entretener.
12.45 Mujeres y hombres y viceversa.
14.30 De buena Ley.
15.00 Informativos Telecinco.
15.45 Sálvame diario.
20.00 Pasapalabra. Presentado por Christian Gálvez.
20.55 Informativos Telecinco.
22.00 La Duquesa II (primera parte). España. 2010. 70 min. Director: Salvador Calvo. Intérpretes: Adriana Ozores, Carlos Hipólito y Diego Martín. Cayetaba de Alba, décimo octava Duquesa de Alba, está decicida a vivir según el dictado de su corazón. Se esfuerza por adaptarse a los nuevos cambios sociales.
23.30 La noche de la Duquesa II.
02.30 Locos por ganar.
04.00 Infocomerciales.
05.00 Fusión sonora.

LA SEXTA

07.00 La Sexta en concierto.
08.10 Lo mejor de La Sexta.
09.15 Crímenes imperfectos.
11.05 Documental: «Detectives de lo oculto».
12.00 Crímenes imperfectos: Investigadores forenses.
12.55 Crímenes imperfectos: Ricos y famosos.
13.55 La Sexta Noticias.
15.00 La Sexta Deportes.
15.20 Sé lo que hicisteis...
17.10 Navy: Investigación Criminal. «Fe», «Ignición» y «Carne y sangre».
20.00 La Sexta Noticias.
20.55 La Sexta Deportes.
21.30 El intermedio. Programa presentado por el Gran Wyoming.
22.15 Cine. «U.S. Marshalls». EE.UU. 1998. Director: Stuart Baird. Intérpretes: Tommy Lee Jones, Wesley Snipes y Robert Downey Jr.
00.45 Buenafuente.
02.10 El intermedio.
02.45 Astro TV.
06.00 Teletienda.

902 35 22 35
www.pelayo.com
pelayo
Aseguradora Oficial de la Selección y de tu tiempo
La diferencia entre ser uno más y ser el mejor.
Vicente del Bosque

APRENDE INGLÉS TV

08.00 Kid´s Club.
08.30 English on the go.
09.15 Stuff.
09.30 Vaughan en vivo T2.
10.15 Common Mistakes.
10.30 Curso Vaughan Inglés 4.0.
13.30 Kid's club.
14.15 Stuff.
14.30 English on the go.
15.00 Common Mistakes.
15.30 Culture Vultures.
16.00 Communication Show.
16.30 Vaughan Inglés 4.0.
18.00 Kid´s Club.
18.30 My living room T2.
19.15 English on the go.
19.45 Culture Vultures.
20.20 Common Mistakes.
20.30 Vaughan Inglés 4.0.
22.00 Stuff.
22.15 Communication Show.
23.00 Common Mistakes.
23.15 Mi living room T2.
23.45 Vaughan en vivo T2.
01.00 Vaughan Inglés 4.0.

TELEMADRID

07.00 Telenoticias.
08.30 El Círculo.
09.30 Buenos días, Madrid.
12.00 Walker Texas Ranger. «La tribu».
13.00 Alto y Claro.
14.00 Telenoticias.
15.00 Deportes.
15.20 El tiempo.
15.30 Cifras y letras.
16.05 Cine western. «Carson city». EE.UU. 1952. Director: Andre de Toth. Intérpretes: Randolph Scott, Lucille Norman y Raymond Massey.
17.40 Madrid directo.
18.40 Cine: una de aventuras. «El motín del Caine».
20.55 Telenoticias.
21.45 Deportes.
21.50 El tiempo.
22.00 Madrileños por el mundo. «Kuwait» y «Nicaragua».
00.00 Diario de la noche.
01.00 Las noches blancas.
02.15 Rescue me, equipo de rescate IV.
03.00 Son - ámbulos.
03.30 LaOtra sinfónica.

LA OTRA

07.15 Alma indomable.
08.00 Los patata.
09.15 Bromas aparte .
09.45 Rex, un policía diferente.
10.30 Las hermanas Mcleod.
11.15 Mis chicos y yo.
12.05 Chuck.
12.50 Cine matinal «Los cañones de San Sebastián».
14.45 Cifras y letras.
15.30 Telenoticias.
16.30 Hora deportiva.
17.25 Zona zapping.
17.50 Documental. «Encuentros peligrosos».
18.45 Instinto animal.
19.50 Animalia.
20.50 Bric mascotas.
21.15 Madrid distrito animal.
21.45 Telenoticias.
22.30 DXT.
22.40 El tiempo.
22.45 LaOtra sala. «Asesinato en la Casa Blanca».
00.35 Sesión HD. «El palomo cojo».
02.10 Territorio comanche.

CMTV

07.30 Kosmi club.
09.35 Tu empleo.
09.40 Alma indomable.
10.15 Los plateados.
11.30 Walker Texas Ranger.
13.10 Rex.
13.55 CMT Noticias 1.
15.05 El tiempo 1.
15.10 Todo deporte 1.
15.30 Cifras y letras.
16.00 Cine de tarde. «Regreso del infierno».
18.00 CLM en vivo.
18.30 Cine del Oeste. «La estrella de fuego».
20.55 CMT Noticias 2.
21.25 El tiempo 2.
21.35 Todo deporte 2.
22.00 Castellano-manchegos por el mundo.
00.00 Debate.
01.00 Noche documental.
02.30 Cine de noche. «Comando chaquetas de cuero».
03.30 CMTop.
04.00 CMT es música.
05.30 Arrasando.

MARCA TV

▶ MARCA TV está disponible en la TDT nacional, ONO, R-Galicia, TeleCable y Euskaltel.

22.00 · DEPORTES
La noche del K-1

La televisión deportiva del siglo XXI suma un nuevo deporte a su parrilla: el K-1. Se trada de una especialidad deportiva que engloba diversas disciplinas como el boxeo, kick boxing, muay thai, karate o taekwondo. MARCA TV ofrece esta noche el torneo K-1 Max, disputado en el Palacio de los Deportes. Hoy emitará los cuartos de final y dentro de siete días las semifinales y la gran final. El evento contará con la narración de Emilio Marquiegui, que estará acompañado en los comentarios por el entrenador Jero García.

07.00 Teletienda.
09.00 Futboleros (repetición).
13.00 MARCA Center 1. Presentado por Ana Cobos y Pablo García Cuervo.
14.55 Fútbol de Leyenda. Noches Europeas. «Real Madrid-Nápoles» (1987-88)
17.00 Wrestling (repetición)
18.00 MARCA Center 2. Presentado por Carolina Bueno y Álvaro de la Lama. Incluye las secciones: Basket and roll, LMFS y Liga Fantástica MARCA.
21.00 Wrestling. El mejor wrestling americano de la mano de la WWE. El espectáculo contará con los comentarios de Fernando Costilla y Héctor del Mar.
21.30 MARCA motor. Programa presentado por Miguel Serrano con toda la información de las diferentes disciplinas deportivas del mundo del motor.
22.00 La Noche del K-1.
23.00 Fútboleros. Magacine de tertulia con Patxi Alonso y Kiko Narváez en el que junto a los más expertos comentaristas debatirán sobre las noticias y los personajes más destacados de la jornada.
01.30 Call TV.

TELEVISIONES DEPORTIVAS

GOL T

10.00 Directo Gol.
13.00 Resumen Premier League.
14.00 Gol noticias.
15.15 Rueda de prensa Real Madrid (Directo).
16.15 El partidazo. «Real Madrid - Sporting».
20.00 Mundo Gol.
21.00 Liga BBVA. «Almería - Athletic» (Directo).
23.00 Mundo Gol Club.
00.00 Resumen Liga Portuguesa.

EUROSPORT

08.30 Rally Raid.
10.00 Curling.
12.00 Snooker.
15.15 Tenis: Torneo WTA, Miami, EE.UU.
16.15 Snooker.
18.30 El hombre más fuerte: Gran Premio Super Series.
21.00 Pro Wrestling.
22.30 Curling: Campeonato del Mundo Masculino (Directo).
00.30 Rally Raid: Abu Dabi.

TELEDEPORTE

07.20 Motociclismo.
10.15 Estudio estadio.
11.30 Tenis. Masters 1.000 Miami. Final.
13.30 Teledeportes Noticias.
13.45 Hípica Raid Kaliber Andalucía 2011.
15.00 Tenis ATP 250 Casablanca (Directo).
19.30 Teledeporte Noticias.
20.30 Desafío Champions.
21.30 Tenis. Final Masters 1.000 Miami.
22.30 Teledeporte Noticias.

REAL MADRID TV

09.10 15 Minutos. «Real Madrid - Auxerre».
10.10 Segunda división B. «C.D. Guadalajara - Real Madrid Castilla».
14.30 Informativo.
17.00 El rival.
18.00 La tertulia.
20.00 Los goles de la Champions 2010/11.
22.00 Informativo.
00.10 Partido Champions. «Real Madrid - Olympique de Lyon».

PROGRAMACIÓN DEPORTIVA DE LA SEMANA

LUNES 4

21.00 h. Fútbol
Liga BBVA. Almería - Athletic.
Gol T / PPV

MARTES 5

20.45 h. Fútbol Internacional
Liga de Campeones. Inter - Schalke 04. **Gol T**
20.45 h. Fútbol Internacional
Liga de Campeones. Real Madrid - Tottenham . **La 1**

MIÉRCOLES 6

20.45 h. Fútbol Internacional
Liga de Campeones. Barcelona - Shaktar Donetsk. **Autonómicas**
20.45 h. Fútbol Internacional
Liga de Campeones. Chelsea - Manchester United. **Gol T**
01.45 h. Fútbol Internacional
Copa Libertadores. Santos - Colo Colo. **Gol T**

JUEVES 7

20.45 h. Baloncesto
Euroliga. Real Madrid - Power Electronics Valencia. **Teledeporte**
21.00 h. Golf
Masters de Augusta. Segunda jornada. **Canal + Golf**
21.05 h. Fútbol Internacional
Europa League. Oporto - Spartak de Moscú. **Canal + Fútbol**
21.05 h. Fútbol Internacional
Europa League. Dinamo de Kiev - Braga. **Canal + Liga**
21.05 h. Fútbol Internacional
Europa League. Benfica - PSV Eindhoven. **Canal +**
21.05 h. Fútbol Internacional
Europa League. Villarreal - Twente.
Cuatro

VIERNES 8

21.00 h. Fútbol
Liga Adelante. Barcelona B - Granada.
Gol T / Canal + Liga
21.00 h. Golf
Masters de Augusta. Primera jornada.
Canal + Golf

SÁBADO 9

13.45 h. Fútbol Internacional
Premier League. Wolverhampton - Everton. **Gol T**
16.00 h. Fútbol
Liga Adelante. Celta - Valladolid.
MARCA TV
16.00 h. Fútbol Internacional
Premier League. Tottenham - Stoke City. **Gol T**
18.00 h. Baloncesto
Liga ACB. Real Madrid - Regal Barcelona. **Teledeporte**
18.00 h. Fútbol
Liga BBVA. Athletic - Real Madrid.
Gol T / Canal + Liga
20.00 h. Fútbol
Liga BBVA. Barcelona - Almería.
Gol T / Canal + Liga
21.30 h. Golf
Masters de Augusta. Tercera jornada.
Canal + Golf
22.00 h. Fútbol
Liga BBVA. Mallorca - Sevilla.
La Sexta / Autonómicas

DOMINGO 10

12.00 h. Fútbol
Liga Adelante. Xerez - Betis.
Canal +
12.30 h. Baloncesto
Liga ACB. Joventut - Gran Canaria, Power Electronics - Meridiano Alicante, Asefa Estudiantes - Baloncesto Fuenlabrada y Bizkaia Bilbao Basket - CAI Zaragoza .
Autonómicas
14.30 h. Fútbol Internacional
Premier League. Blackpool - Arsenal.
Gol T
15.00 h. Fútbol Internacional
Serie A. Bolonia - Nápoles.
Canal + Fútbol
17.00 h. Fútbol
Liga BBVA. Racing - Levante, Málaga - Deportivo, Sporting - Osasuna y Hércules - Espanyol. **PPV**
17.00 h. Fútbol
Liga Adelante. Girona - Las Palmas.
Gol T / Canal + Liga
19.00 h. Fútbol
Liga BBVA. Atlético - Real Sociedad.
Gol T / Canal + Liga
20.00 h. Golf
Masters de Augusta. Última jornada.
Canal + Golf
21.00 h. Fútbol
Liga BBVA. Valencia - Villarreal.
Canal +
21.00 h. Fútbol Internacional
Ligue 1. Olympique de Lyon - Lens.
Gol T

VEO 7

06.00 Teletienda.
07.45 Planeta salvaje.
08.30 Así son las mañanas.
10.00 El Mundo Noticias.
10.15 Veo cine. «Cinco hombres salvajes». EE.UU. 1971. Director: Ron Joy. Intérpretes: Michele Carey, Henry Silva y John Anderson. Gracias a la ayuda de un amigo, una mujer apache localiza el paradero del grupo de hombres que la raptaron y violaron. Y la joven tratará de vengarse de la banda de forajidos que atacó su diligencia, y tras torturarla la abandonaron para dejarla morir.
12.00 Veo cine. «Un tren para Durango».
14.00 Aquí me las den todas.
15.00 El Mundo Noticias.
16.00 Trivial Pursuit.
17.00 Veo Cine. «Plomo sobre Dallas». España. 1970. Director: José María Zabalza. Intérpretes: Juan Cortés, Claudia Gravy, Luis Induni.
19.00 Hércules Poirot.
21.00 El Mundo Noticias.
22.00 La vuelta al Mundo.
01.00 Zip zap zapping.
01.30 La noche de...
05.00 Veo zapping.

PERLAS CULTIVADAS

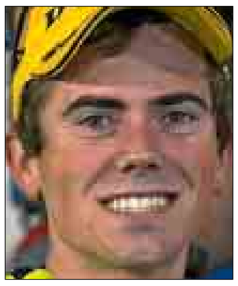

“He dado las últimas curvas con cuatro ruedas”

NICO TEROL

• **Nico Terol** lleva dos de dos en el Mundial de 125cc. Ayer tuvo que luchar con **Faubel** pero no se dio cuenta de que su rival se cayó. Cuando miró atrás y no le vio, tomó las últimas curvas con tal precaución que parecía ir pilotando un quad en lugar de una moto.

“Una vida ordenada y sin vicios es mi secreto”

CÉSAR SÁNCHEZ

• El guardameta del Valencia, con su presencia en Getafe, se ha convertido en el portero con más edad en jugar en Primera división. A sus 39 años, **César Sánchez** asegura que el secreto para su longevidad es el sentido común: cuidarse y nada de vicios. De manual.

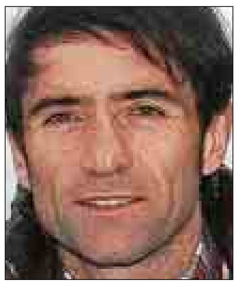

“Nunca he hablado tan poco en un descanso”

MARCELINO

• Aunque parezca una alabanza a sus jugadores, la frase de **Marcelino**, en realidad, es una crítica. El técnico del Racing asegura que los futbolistas hicieron un partido tan pobre y de tan poco desgaste que no era necesario hablar.

ENCUESTA.COM

NUESTRA ENCUESTA MARCA.COM DE HOY Mourinho ya anticipó tras el partido ante el Sporting que igual se saltaba la opinión de los médicos para que jueguen CR7 y Marcelo.

¿Crees que Mourinho debe forzar el regreso de CR7 y Marcelo?

LOS RESULTADOS MAÑANA EN MARCA

NUESTRA ENCUESTA MARCA.COM DE AYER Los internautas lo tienen muy claro. La Liga está finiquitada. Ocho puntos parecen demasiados.

¿Crees que el Madrid se ha despedido de la Liga?

SÍ 91%
NO 9%

En la encuesta participaron 28.114 internautas

DEL CIELO...

10

Jorge Lorenzo

Da una lección de pilotaje en el circuito de Jerez

El Mundial de MotoGP ya habla español. **Jorge Lorenzo** se hizo ayer con el liderato de la categoría reina tras ganar en el circuito de Jerez. La lluvia provocó varias caídas como las de **Stoner, Simoncelli** y **Rossi.** En estas condiciones, el mallorquín dio toda una lección de pilotaje y sumó el primer triunfo de su carrera con el piso mojado. Además, estuvo secundado en el cajón por **Pedrosa**, en un doblete que vaticina un nuevo Mundial con protagonismo de los nuestros, sobre todo, tras la segunda victoria consecutiva de **Nicolás Terol** en 125cc.

9

Juan Pablo

Hace posible que el Sporting gane en el Bernabéu

El Sporting dio la gran sorpresa de la jornada al llevarse los tres puntos del Bernabéu. Su triunfo sobre el Real Madrid se debió, en buena medida, a la gran actuación de su guardameta. **Juan Pablo**, un especialista en neutralizar el poderío ofensivo de los blancos, desbarató todas las ocasiones de gol de los madridistas —recibió 32 tiros, 12 entre los tres palos. Estuvo especialmente brillante en el último cuarto de hora del choque, con un repertorio de intervenciones a cual más espectacular.

8

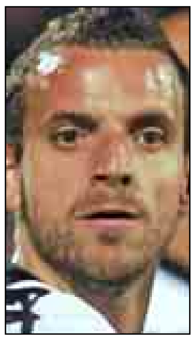

Roberto Soldado

Marca los cuatro goles del Valencia ante el Getafe

El delantero valenciano regresó al Coliseum Alfonso Pérez y se marchó con cuatro goles en el zurrón. **Soldado** dejó clara su condición de *killer* del área al liderar la remontada del Valencia ante el Getafe y colocar a su equipo en el tercer puesto de la tabla. Aunque no celebró ninguno de sus tantos, acabó ovacionado por la que fue su afición. Además, se convirtió en el primer jugador en la historia del equipo che que logra cuatro tantos a domicilio en un partido de Liga.

7

Diego Costa

Su ‘hat-trick’ da el triunfo al Atlético en Pamplona

El jugador brasileño se erigió en el protagonista del partido en el Reyno de Navarra. De sus botas partieron los tres balones que acabaron en la red de Osasuna. El Atlético se sobrepuso al tanto inicial rojillo y en la segunda parte le dio la vuelta al partido. **Diego Costa** aprovechó tres asistencias de lujo, firmadas por **Juanfran**, **Raúl García** y **Mario,** respectivamente, para plantarse ante **Ricardo** y, con una gran clase, firmar un *hat-trick* ganador.

6

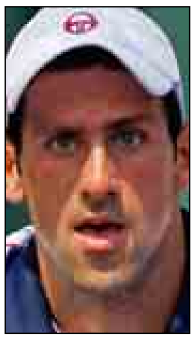

Novak Djokovic

El serbio ya suma 26 victorias consecutivas

Nole está de dulce. El tenista serbio pasa por el mejor momento de su carrera y nadie parece capaz de derrotarle. Ni siquiera el número 1 del mundo, **Rafa Nadal**. El manacorí lo intentó de todas las maneras posibles, pero se encontró con un auténtico titán que le devolvió todas las bolas. **Djokovic** se hizo así con el Masters de Miami, sumando su cuarto título de la temporada y demostrando que ahora mismo es invencible.

5

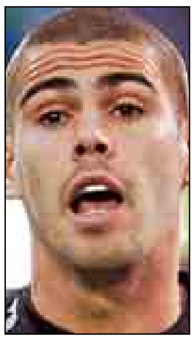

Víctor Valdés

Sus paradas acercan al Barça al título de Liga

El meta azulgrana demostró que él también gana partidos. Sus intervenciones en El Madrigal resultaron determinantes para que el Barça se alzara con el triunfo. En la primera parte, le sacó dos goles cantados a **Rossi**, el primero en un mano a mano, y el segundo, al despejar un disparo del italiano. En la segunda mitad, evitó el empate al impedir que una volea de **Cazorla** se colara en su meta.

TRIBUNA MARCA

POR ANTONIO GARCÍA FERRERAS

Dos noches de Europa

El Sporting de **Preciado** hizo lo que tenía que hacer. Construyó un muro de contención a prueba de tsunamis, resistió como una pantera, arañó minutos con periódicas pérdidas de tiempo, ahogó bajo los palos todos los gritos de gol del Bernabéu y culminó su única buena ocasión.

Las lesiones hicieron del partido una trampa y caer en ella tiene un coste duro tras la estratégica victoria del Barça frente al Villarreal de **Rossi** y **Borja Valero**. Por supuesto, todo aderezado con las inevitables salsas del régimen del dúo Calatrava, formado por **Villar** y **Sánchez Arminio**, bajo su tradicional lema: ‘En caso de duda contra el Madrid’. Sin embargo nada de esto puede servir de excusa para la distracción porque esta semana el Madrid y sus aficionados precisan concentrar todas sus energías y sus emociones en dos retos europeos claves en la temporada. Y Europa forma parte de la identidad de este club.

En el futbolístico con unos cuartos de final de Champions poco habituales, el martes en el Bernabéu, frente al Tottenham de **Van der Vaart**, **Modric** y **Bale**. Los londinenses del norte han aprovechado este fin de semana para ahorrar esfuerzos y evitar desgastes. Duelo complejo porque este Tottenham tiene más recursos y peligro de lo que aparenta su piel de cordero inglés y su posición de poder en la Premier. Si los de **Mou** logran el pase será la primera semifinal en ocho años.

Y a todo eso añadir el gran reto del jueves para el baloncesto. Quinto partido ante a un Power Electronics dispuesto a resistir en busca de una clasificación histórica. Un **Pesic** con colmillo retorcido y cicatrices de mil combates intentará convertir la Caja Mágica en el laberinto mortal del minotauro.

La *Final Four* de Barcelona sería para los blancos el deseado regreso a la élite europea después de 15 años, con el atractivo añadido de que el parqué sería el del Palau Sant Jordi. Esta *Final Four* podría convertirse en el primer síntoma de que las serias y prolongadas deficiencias estructurales del baloncesto del Real Madrid han comenzado por fin a corregirse. Aunque sea lentamente.

...AL INFIERNO

La Real Sociedad acumula seis jornadas sin conocer la victoria. La mala racha de resultados se prolongó ayer con la visita del Hércules. El cuadro alicantino aprovechó la debilidad defensiva de los donostiarras para llevarse los tres puntos. Primero **Portillo** le ganó la espalda a **Ansotegi** y luego **Drenthe** ganó en velocidad a sus marcadores para sentenciar a la Real en Anoeta.

4

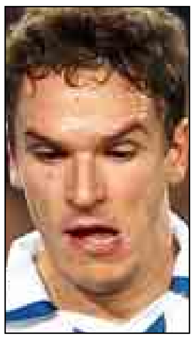

Ion Ansotegi

La fragilidad en defensa condena de nuevo a la Real

El Getafe continúa su particular calvario en este 2011. El conjunto azulón sólo ha sumado una victoria en lo que va de año y con la sufrida ante el Valencia ya suma ocho derrotas desde el mes de enero. Ante los ches, los pupilos de **Míchel** parecían dispuestos a cambiar la racha, sin embargo la debilidad defensiva y la inspiración de **Soldado** borraron cualquier posibilidad de victoria.

3

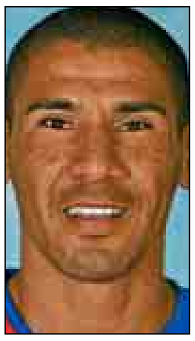

Cata Díaz

El Getafe continúa su particular calvario en 2011

El Joventut de Badalona acumula un sinfín de récords en su larga historia en la ACB. Desde el pasado domingo suma uno más, aunque éste de dudoso honor. Los de **Pepu Hernández** vieron como el Unicaja les arrollaba sin piedad encajando la derrota más abultada en la historia de la Liga (111-55). La *Penya* no encontró nunca respuesta al vendaval andaluz y con esta derrota da un paso atrás en sus aspiraciones de *playoffs*.

2

Pepu Hernández

La 'Penya' sufre la peor derrota en la historia de la ACB

El Inter ha dicho prácticamente adiós al Scudetto después de caer con estrépito en el derbi lombardo ante el Milan. Una derrota que sitúa a los de **Leonardo** a cinco puntos de los *rossoneri*. Los interistas vieron cómo se les escapaban los tres puntos, y con ellos la Liga, en el minuto 54, cuando **Chivu** derribó al brasileño **Pato** al borde del área. El rumano vio la roja al ser el último defensor, dejando a los *neroazzurri* con un hombre menos y sin posibilidades de remontar.

1

Cristian Chivu

El Inter dice prácticamente adiós a la Liga

El Barcelona salió de El Madrigal con tres puntos que bien pueden valer una Liga. Y lo hizo sobre todo gracias a un soberbio **Valdés**, pero también al garrafal error de **Ramírez Domínguez**. El colegiado resultó clave tras dar por válido el único gol que subió al luminoso. En el tanto azulgrana **Piqué** se ayuda del brazo izquierdo para controlar y acomodar el balón y luego batir a **Diego López**. Un detalle que el árbitro no vio y que decidió el choque y puede que también la Liga.

0

Ramírez Domínguez

Da validez al tanto de Piqué tras una mano clarísima

GUILLERMO

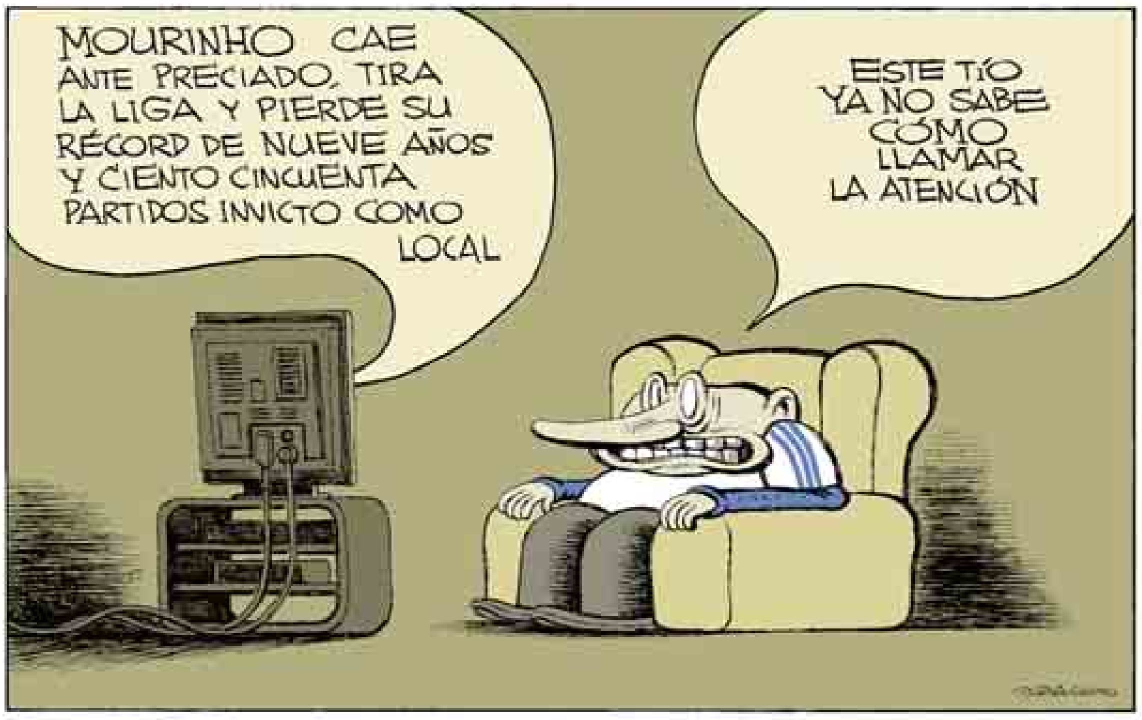
MOURINHO CAE ANTE PRECIADO, TIRA LA LIGA Y PIERDE SU RÉCORD DE NUEVE AÑOS Y CIENTO CINCUENTA PARTIDOS INVICTO COMO LOCAL
ESTE TÍO YA NO SABE CÓMO LLAMAR LA ATENCIÓN

MARCA

GRUPO UNIDAD EDITORIAL
PRESIDENTA
CARMEN IGLESIAS
CONSEJERO DELEGADO
ANTONIO FERNÁNDEZ-GALIANO
Director general de publicidad: Alejandro de Vicente
Director general de negocio: Luis Enríquez
Director general de MARCA: Alex Baixas
Gerente: Elicia Martínez
Directora de operaciones: Yolanda López
Edita: Unidad Editorial Información Deportiva, S.L.U.
Director comercial: Jesús Zaballa
Publicidad: Carlos Linares-Rivas
Marketing: Juan Hevia-Aza

DIRECTOR GENERAL EDITORIAL
PEDRO J. RAMÍREZ
DIRECTOR:
EDUARDO INDA
Adjunto al director:
Santiago Segurola
Directores adjuntos: Francisco Justicia, Miguel Ángel Turci y Francisco García Caridad
Director de Arte: José Juan Gámez
Subdirectores: Juan Ignacio Gallardo y Carlos Carpio
Redactores Jefe: Ángel Cabeza, Roberto Palomar, Gerardo Riquelme, José María Rodríguez, Juan Manuel Bueno (Fotografía), Germán Pizarro (Infografía), Javier Domínguez, Emilio Contreras (Marca.com), Juan José Anaut (Redes sociales) y Sofía Martín (Coordinación multisoporte)
Redacción: Avenida de San Luis, 25-27, 1ª planta - 28033 Madrid

CR7 demuestra su profesionalidad para rescatar al Madrid

La derrota del sábado ante el Sporting ha cambiado radicalmente el panorama en el Real Madrid. En el club blanco no van a descuidar la Liga porque ni está en la esencia de la entidad ni se la quieren regalar al Barcelona. Si los azulgranas van a ser campeones, tendrán que lograrlo luchando hasta el final. Pero también son conscientes de que la Champions cobra una nueva dimensión y que se deben reconducir los recursos hacia los objetivos posibles y no derrocharlos en otras batallas no tan productivas. Y la Liga de Campeones es una de esas obligaciones irrenunciables para el Real Madrid.

Lo sabe el club, lo sabe Mourinho y lo saben los jugadores. El primero en ponerse en la fila de los comprometidos es Cristiano Ronaldo. El portugués trabaja a marchas forzadas para estar a disposición del técnico lo antes posible. La derrota liguera le ha quitado presión porque ahora todos sus esfuerzos se pueden focalizar en llegar en las mejores condiciones posibles al partido contra el Tottenham. El encuentro contra los londinenses se ha convertido, de repente, en un duelo vital, en una final a ida y vuelta.

CR7 está dispuesto a jugar mañana aun a riesgo de tener que parar después en la Liga, perdiéndose el partido de San Mamés e incluso el Clásico liguero. Ahora mismo, es más importante para él y para el equipo jugar los dos partidos contra el Tottenham y, por supuesto, la final de Copa contra el Barcelona.

Mourinho lo descartó para el Sporting y para la Champions por motivos médicos. Pero donde no llega la medicina, llega el compromiso y la profesionalidad de CR7. Y partidos como el de mañana hay pocos al año.

MIS BREVERÍAS

POR JAVIER DOMÍNGUEZ

Valerón, el mago del balón

En Riazor se temían lo peor cuando en el descanso el Deportivo caía por la mínima ante el Mallorca. Los aficionados blanquiazules veían el temible descenso más cerca que nunca. El juego sólo invitaba al pesimismo y la solución estaba en el banquillo, **Juan Carlos Valerón**. Esto sólo lo podía arreglar un mago. Y el canario, con 35 años a sus espaldas, empezó a impartir un curso de lo que es dar sentido al fútbol, echándose a la espalda al equipo y asistiendo de lujo a sus compañeros para que el Depor volviera a creer que su sitio natural es la Primera división.

Recuerdo que **Paco García Caridad**, director de Radio MARCA, fue el promotor de un magnífico debate futbolístico sobre el fútbol de Valerón y su posible comparación con **Zidane**. Es indudable que el canario ha sido un referente en el fútbol español en la última década y que son muchos los detalles que nos ha dejado para el recuerdo. Con la ilusión de un juvenil está dispuesto a hacer un último servicio al club que le ha encumbrado. Ante el Mallorca dio una lección ante los ojos de otro artista del balón, **Michael Laudrup**.

NO ME GUSTAN LOS LUNES

por **Roberto Palomar**

A Mou se le pinchó el globito de la Liga. Estaba advertido. Esto no es Italia, el reino del empate. Y, además, existe el Barcelona, un problema añadido.

Cuando falta fútbol y sobran excusas

La derrota ante el Sporting ha sacado a relucir el lado más tribunero de **Mourinho**. Su exhibición de saludos, carantoñas, mimos, sobos y choques de mano a los jugadores en la banda, a la vista del personal, fue un show evitable. Luego, entró en el vestuario de **Preciado** para repartir caramelos, a sabiendas de que se iban a conocer los detalles de su visita. Fue algo así como decir “os perdono por haberme ganado”. Cuando uno se pega un tiro en el pie de la manera en que lo hizo el Madrid, hay que estarse calladito y tapado. O al menos, no ser exagerado en el gesto ni fustigarse en público para dar pena. Hacer ostentación de la derrota es casi peor que hacerlo de la victoria. Es un síntoma de debilidad. Y ojo que Mourinho debería haber salido al centro del campo al final del partido, haberse desmonterado y haber saludado desde los medios con el gesto más taurino posible. Nueve años y 150 partidos sin perder es un récord descomunal que merece ser valorado en su justa medida.

EL PROBLEMA. Explicar la derrota ante el Sporting tirando del catálogo oficial de excusas sería pervertir demasiado el análisis. Ni el árbitro, ni el calendario, ni la hora, ni la dureza del rival, ni el papel de **Valdano** en el organigrama del club la explican. El problema del Real Madrid ante el Sporting fue futbolístico. Falta de fútbol, concretamente. El Madrid, con Mourinho, ha avanzado en muchas cosas: actitud, intensidad, organización, seguridad defensiva, buen tono físico... pero en lo de jugar sigue estando donde estaba. El equipo no enseña nada que no sepamos, nada que no tuviera con **Pellegrini**, con **Juande** o con **Schuster**. Lo del arreón final ya se hacía cuando los tacos de las botas eran traviesas de madera. Si al Madrid le faltaban **Xabi Alonso**, **Marcelo**, **Benzema** y **CR7**, el Barcelona salió a El Madrigal sin **Xavi**, **Abidal**, **Pedro** y **Messi**. O sea, que el lamento de los ausentes no cuela.

HIGUAIN
20
CANALES
16

ÁNGEL RIVERO

Mourinho repartió parabienes entre sus jugadores al terminar el partido.

VICENTE RODRIGUEZ

Valdés tuvo una actuación heróica.

MIRCO LAZZARI

Lorenzo no se cayó y ganó en Jerez.

ME GUSTA

Soldado, cuatro goles, y Diego Costa, tres, se dieron un atracón.

NO ME GUSTA

Los comisarios en ayuda de Rossi. Como los árbitros y el Barça.

EL HÉROE SILENCIOSO. Si las paradas de los porteros pudieran equipararse a los goles, **Víctor Valdés** estaría luchando por el Pichichi. El guardameta azulgrana pertenece a esa estirpe de héroes silenciosos que suelen configurar las plantillas de los grandes equipos. Tipos fuera de foco, que parece que no están pero que están y que a la hora de revisar su trabajo a final de temporada resulta que han sido fundamentales hasta para organizar la comida de Navidad. Valdés se mete un chicle en la boca, lo masca durante 90 minutos y ataja todo lo parable. Ante el Villarreal fueron sus paradas las que dieron la victoria al Barça más que el gol de **Piqué**. Por cierto, no fue mano. Fue manaza.

EL ARTE DE NO CAERSE. A veces, no hacer nada o hacer sólo lo justo es una virtud. En Jerez, no caerse fue un arte. **Lorenzo** y **Pedrosa** no se cayeron y sí lo hicieron muchos de los tiburones que iban tras ellos. Se cayó **Rossi**, tiró a **Stoner** (sin querer), se cayó **Simoncelli**, se cayó **Spies** y, mientras, Lorenzo y Pedrosa pilotaban con los neumáticos deshilachados pero con la extraña habilidad de llevar la moto por el raíl de un *Scalextric*. Se subieron al podio justo cuando los demás aún se palpaban el cuerpo en busca de un hueso roto.

UN GRANO. A **Nadal** le ha salido un grano. Se llama **Djokovic** y esperemos que no sea para **Rafa** lo que fue él para **Federer**: un tipo incómodo y atravesado que le minó la moral hasta hacerlo llorar y bajarlo del pedestal. El serbio es bueno, el tío. Muy bueno.

ATENCIÓN AL CLIENTE Y SUSCRIPTOR: ☎ 902 37 33 37 • Redacción en Madrid: Avenida de San Luis, 25-27, 1ª planta. 28033 Madrid. ☎914435000 • Redacciones en: Barcelona ☎934962400 • Bilbao ☎944739150 • La Coruña ☎981218025/26/27 • Madrid ☎914435000 • Sevilla ☎954991440 • Valencia ☎963517776 • PUBLICIDAD: Avenida de San Luis, 25. 28033 Madrid. ☎914435512. Director de Publicidad: Antonio Cedrón. Jefe Publicidad Ediciones: Ignacio Arcos. Jefe de Publicidad: Jaime Caro. Andalucía: Antonio Martos. ☎954991440. Barcelona: Jefe de Publicidad: Oscar Coma. ☎932276711. Bilbao: Juan Luis González. ☎944739100. Valencia: J. Vicente Sánchez- Beato. ☎963517776. La Coruña: José Antonio Carrera de la Fuente. ☎981208537. Zaragoza: Álvaro Cardemil. ☎976794064. Vigo: Manuel Carrera de la Fuente. ☎986229128. Control y coordinación: Ignacio Belloso. ☎914435261 -Fax: 914435647. Anuncios oficiales y financieros: Fernando Garrido. ☎914435201. • © Madrid 2009 • Imprime: Recoprint impresión S. L. ☎916927320 • Distribuye: Logintegral 2000, S.A.U. ☎91 443 55 77.

UNIDAD EDITORIAL INFORMACIÓN DEPORTIVA S.L.U. Madrid 2009. Todos los derechos reservados. Esta publicación no puede ser reproducida, distribuida, comunicada públicamente o utilizada, ni en todo ni en parte, ni registrada en, o transmitida por, un sistema de recuperación de información, en ninguna forma, ni por ningún medio, sea mecánico, fotoquímico, electrónico, magnético, electroóptico, por fotocopia o cualquier otro, ni modificada, alterada o almacenada sin la previa autorización por escrito de la sociedad editora. Queda expresamente prohibida la reproducción de los contenidos de MARCA a través de recopilaciones de artículos periodísticos, conforme al Artículo 32.1 de la LEY 23/2006, texto refundido de la Ley de Propiedad Intelectual. · D. L. M. 620 1958.

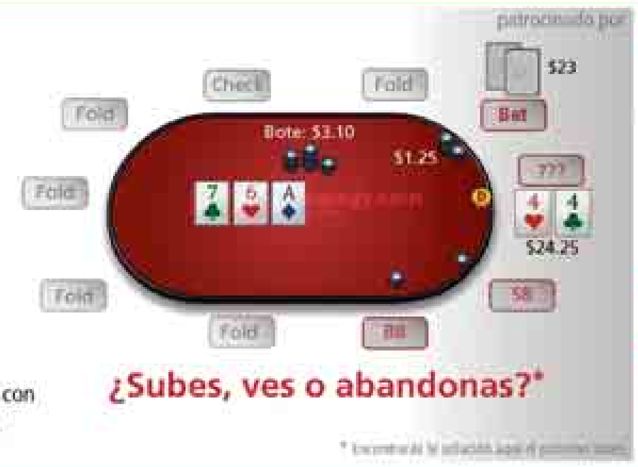

¡Envíanos la respuesta correcta y ganarás 1 de nuestros packs de poker!

¡Envía tu respuesta a quiz@pokerstrategy.com antes del 06/04/2011!

REGLAS DEL POKER
Quiz nº 7: Parejas bajas con posición

- Estás en el botón y tienes Pareja de Cuatros
- El jugador de tu derecha sube $0,75
- Tú decides ir para ver el flop
- Los jugadores en las ciegas abandonan
- En el flop, tu oponente apuesta $1,25

Solución al quiz nº 6:
¡Ves! Al pasar, creaste una situación muy difícil. Tu movimiento fue tan débil que tu oponente podría apostar con distintas manos para obligarte a abandonar. En este caso, necesitarás ver la apuesta.

patrocinado por

¿Subes, ves o abandonas?*

PokerStrategy.com
The Professional Poker School

¿Qué harías? ¿Quieres aprender a jugar al poker?

Regístrate ahora en PokerStrategy.com

✓ ¡La mejor escuela de poker gratuita!
✓ Supera nuestro quiz y... ¡consigue $50!
✓ Únete a nuestra gran comunidad

AÑO LXXII. NÚMERO 24.687. PRECIOS EN EL EXTRANJERO: ALEMANIA 2,05. BÉLGICA 2,00. FRANCIA 2,05. ITALIA 1,75. PORTUGAL CONT. 1,35. REINO UNIDO 1,2 £. IRLANDA 2,20. CHF 4,50. EE.UU. 1,95 $. PROMOCIONES DE VENTA SÓLO EN ESPAÑA

MARCA
04/04/11
Suplemento Especial

Medio Maratón de Madrid

iberCaja
asics
1:50

FOTOS: ANGEL RIVERO Y DAVID MOIRÓN

OTRO RÉCORD EN META

Más de 12.000 corredores cruzan la meta de El Retiro en el Medio Maratón de Madrid. El keniano Kipchirchir y la etíope Goshu, vencedores.

Kipchirchir reina en Madrid

Pablo Villalobos, primer español en meta. La etíope Goshu gana en categoría femenina.

B. FLEITAS | MADRID

El atleta keniano Enock Kipchirchir y la etíope Frehiwat Goshu se proclamaron vencedores de la XI edición del Medio Maratón de Madrid, una prueba que volvió a batir récords con más de 12.000 corredores que cruzaron la línea de meta.

El keniano, con un tiempo de 1.02:42, estuvo acompañado en el podio de los marroquíes El Arsi y Aouchar. El primer español fue Pablo Villalobos, campeón nacional de maratón, que no pudo batir la mejor marca española de la prueba. “Iba mal del estómago desde por la mañana y tuve que parar. El circuito es muy exigente y yo no estoy al cien por cien de forma, pero mi objetivo son los Mundiales de Daegu”, aseguró el extremeño. La primera española fue María Ruíz Castellanos.

Sin la presencia por gripe de la marroquí Soud Kambouchia, ganadora en 2010, fue la ugandesa Rebecca Cheptegei la que dominó la prueba femenina. Sin embargo, en los últimos metros se vio adelantada por Goshu, que ganó con un tiempo de 1.13:25.

En una mañana de fiesta y gran participación, el medio maratón era valedero para el Campeonato de Madrid de la distancia. En la carrera de 5 kilómetros vencieron David Lorenzo y María Teresa Iñiguez. En el podio masculino, subió al tercer escalón Fabián Roncero, plusmarquista europeo de medio maratón.

Dos ingresados tras la prueba

■ Un hombre de 47 años tuvo que ser ingresado con una arritmia grave en el hospital Gregorio Marañón tras desplomarse al llegar a la meta del medio maratón. Otro corredor fue trasladado al Hospital de la Concepción tras sufrir una lipotimia, aunque su estado era leve. En total, fueron atendidos 21 corredores, la mayoría de ellos por fatiga o algún problema muscular.

CLASIFICACIONES

PTO.	CORREDOR	TIEMPO
1	KIPCHIRCHIR MITEI, ENOCK	1:02:42
2	EL ARSI, ABDERRAIM	1:02:46
3	AHOUCHAR, HASSANE	1:04:37
4	BITOK, VICTOR	1:04:52
5	KAPTICH, AMOS	1:05:01
6	JAMI JAMI, OSWALDO	1:05:23
7	AYEKO, SIMON	1:06:25
8	MUGI, GORDON	1:06:35
9	AIT HADI, YOUNESS	1:07:18
10	VILLALOBOS BAZAGA, PABLO	1:07:23
11	TADELE, KAHSAU	1:07:57
12	NUÑEZ SANCHEZ, JESUS ANTONIO	1:08:09
13	DEL VAL GONZALEZ, JULIO	1:09:10
14	JIMENEZ ZURDO, ALVARO	1:09:10
15	NUÑEZ SANCHEZ, JAVIER	1:09:54
16	ALVAREZ ALVAREZ, ROBERTO	1:10:03
17	KELLY, JAMES	1:10:40
18	CARMONA ARIAS, HECTOR	1:11:20
19	BUENO LOSADA, ROBERTO	1:11:22
20	BUUD, JONAS	1:11:38
21	SANCHEZ PEREZ, OSCAR	1:11:54
22	PELTONIEMI, OSSI	1:13:00
23	LUQUE LUQUE, ANTONIO	1:13:16
24	CADENAS DURAN, MIGUEL ANGEL	1:13:22
25	GOSHU, FREHIWAT	1:13:25
26	RODRIGUEZ ANTON, RAUL	1:13:33
27	OLMEDO MADRID, CARLOS	1:13:46
28	POLINI, JOSSELIN	1:13:51
29	CHEPTEGEI, REBECCA	1:13:56
30	CAMPOS PIZARRO, JORGE	1:14:00
31	ACUÑA CUESTA, FRANCISCO	1:14:17
32	SEROTICH, LEAH	1:14:33
33	GALLEGO-CASILDA ARRANZ, V. JAVIER	1:14:42
34	KOECH, REBBY	1:14:52
35	APRAIZ TORMO, GORKA	1:15:03
36	APRAIZ TORMO, DAVID	1:15:03
37	LACHQAR, MOHAMMED	1:15:30
38	MONTES SUAREZ, JUAN ANTONIO	1:15:31
39	PACHECO TORRES, JESUS	1:15:41
40	AIYABEI, JOAN	1:15:43
41	GARCIA MINGO, MIGUEL ANGEL	1:15:50
42	GUTIERREZ CRESPO, CARLOS	1:15:50
43	PEREZ GARCIA, JOSE ANTONIO	1:15:51
44	BARRERO REDONDO, CARLOS	1:16:00
45	CASTELLO DEL RIO, JESUS	1:16:04
46	GARRIDO GUTIERREZ, ALVARO	1:16:04
47	VARA SANTIAGO, GUILLERMO	1:16:08
48	USAOLA GARCIA, FRANCISCO JAVIER	1:16:47
49	PEREZ CORREA, ALEJANDRO	1:16:57
50	SOMOLINOS CERRADA, ANDRES	1:16:58
51	MONTERO MODINO, SERGIO	1:16:59
52	PONS MARTINEZ, ROBERTO	1:17:01
53	ARENAL GONZALEZ, EDUARDO	1:17:03
54	RODRIGUEZ MENENDEZ, MIGUEL	1:17:08
55	HIDALGO ALONSO, JAVIER	1:17:21
56	GARCIA TERUEL, ADOLFO	1:17:23
57	FERNANDEZ SANTA MARIA, FRANCISCO	1:17:28
58	GONZALEZ JIMENEZ, ALFREDO	1:17:29
59	ORDAD CARPIO, RAFAEL	1:17:38
60	DEL MONTE PATON, JULIAN	1:17:57
61	GARCIA TERUEL, DAVID	1:17:58
62	PERALES FERNANDEZ, ANTONIO	1:18:00
63	RUIZ SEVILLA, DAVID	1:18:10
64	PEREA CORREA, ANTONIO AMILCAR	1:18:20
65	GARIJO TAMAYO, ALFONSO	1:18:24
66	MARTINEZ MUÑOZ, GONZALO	1:18:37
67	LOPEZ MORANCHEL, IGNACIO	1:18:45
68	PINDADO JIMENEZ, CARLOS	1:18:46
69	BENSO FERNANDEZ, SERGIO	1:18:49
70	MARTIN PEREZ, FRANCISCO JOSE	1:18:50
71	SEA LONGARELA, CARLOS	1:18:51
72	ORTIZ GAMEZ, ISRAEL	1:18:56
73	GARCIA MUÑOZ, DAVID	1:19:04
74	RUIZ CASTELLANOS, MARIA	1:19:05
75	PEREZ PEREZ, JOSE	1:19:05
76	NOGAL SIERRA, JACOBO	1:19:10
77	IGLESIAS, MORENO	1:19:11
78	EL HAJJI, RACHID	1:19:14
79	PEDRAZA ARGUMANEZ, JESUS	1:19:18
80	GONZALEZ PACHECO, JOSE MANUEL	1:19:18
81	CURUMBA, JORGE	1:19:19
82	GRANJO URBINA, RAUL	1:19:21
83	TERESI MORALES, ROSA MARIA	1:19:23
84	ESPADAS GARCIA, FRANCISCO	1:19:23
85	QUIROS PABLO, VICENTE	1:19:23
86	GARCIA DOMINGUEZ, LUIS	1:19:26
87	ESTEBAN PALACIOS, LUCAS	1:19:28
88	LOZANO BENAVENTE, FCO. JAVIER	1:19:29
89	SAHORNIL LABRADOR, DANIEL	1:19:30
90	FERNANDEZ LOPEZ, IÑAKI	1:19:31
91	MORENO SAN JUAN, JOSE MANUEL	1:19:37
92	HERNANZ HERNANDEZ, FERNANDO	1:19:40
93	MORENO SERRANO, RUBEN	1:19:40
94	MARTIN SEGOVIA, LUIS	1:19:41
95	RAMOS MUÑOZ, JUAN ANTONIO	1:19:42
96	CENTENO SOSA, YESENIA	1:19:50
97	HERAS PEÑA, JOSE ALEJANDRO	1:19:50
98	JIMENEZ RAMIREZ, RAFAEL	1:19:53
99	SANTOS PEREZ, JULIO	1:19:54
100	DEL FRESNO CUEVAS, JULIAN	1:19:56
101	YLLERA OLEA, MARIO	1:19:56
102	BENITO ALMARAZ, RAUL	1:19:58
103	FERNANDEZ GARCIA, JESUS	1:19:58
104	RABANEDA GARCIA, OSCAR	1:19:59
105	MARTIN REDONDO, RAUL	1:20:03
106	REAL MILLAS, HILARIO	1:20:04
107	VALENCIA CALSINA, DAVID	1:20:08
108	ESPINOSA PUERTA, SERGIO	1:20:09
109	COLLADO CABALLERO, DARIO	1:20:10
110	ANDRES BLASCO, RAFAEL	1:20:10
111	MONTES GARCIA, DANIEL	1:20:14
112	CAÑAMON VALERA, ISRAEL	1:20:16
113	ARISTU PEREZ DE LARRAYA, MIGUEL	1:20:18
114	RUIBERRIZ DE TORRES, J. MIGUEL	1:20:23
115	FERNANDEZ CALVIN, FERNANDO	1:20:32
116	CASAS MARTINEZ, MIGUEL ANGEL	1:20:35
117	TORRALBA, ELOY	1:20:36
118	MARTIN AGUADO, ALVARO	1:20:37
119	MONTAÑO CLEMENTE, RAFAEL	1:20:41
120	SANCHEZ CAMPANON, VICTOR MANUEL	1:20:41
121	CRESPO ROLDAN, FERNANDO	1:20:41
122	MORALES ROBLES, JOSE ANTONIO	1:20:44
123	ESTEBAN DEL POZO, FCO. JAVIER	1:20:44
124	MUELAS ESCAMILLA, JOSE JULIAN	1:20:48
125	AGUILAR HUERTAS, DAVID	1:20:49
126	HERNANDEZ CAÑIZARES, J. MANUEL	1:20:50
127	GONZALEZ MOLINA, JUAN CARLOS	1:20:51
128	JUAREZ JIMENEZ, JAVIER	1:20:53
129	SASTRE GARCIA, PAUL	1:20:53
130	FLORES REBOLLEDO, FERNANDO	1:20:55
131	MINGO MINGO, ISMAEL	1:20:55
132	SANZ CASASNOVAS, JULIO MARTIN	1:20:56
133	SANCHEZ MOYA, MIGUEL ANGEL	1:20:57
134	GARCIA RUIZ, JOSE MARIA	1:21:01
135	CATALAN GONZALEZ, DAVID	1:21:02
136	PAUL, WILLIAM	1:21:05
137	DIAZ GRANDE, BERNARDO	1:21:07
138	GARCIA POLO, JOSE MARIA	1:21:08
139	RODRIGUEZ ELEZ, JORGE	1:21:09
140	IBARRA LOPEZ, MARIO ALEJANDRO	1:21:11
141	GARCIA GARCIA, ANGEL	1:21:14
142	GONZALEZ VALLEJO, MANUEL	1:21:17
143	ALVAREZ SANZ, FERNANDO	1:21:19
144	VAZQUEZ SANCHEZ, DAVID	1:21:19
145	MARQUEZ GARRIDO, OSCAR	1:21:21
146	RODRIGUEZ GUERRAS, ENRIQUE	1:21:23
147	MONTERRUBIO RODRIGUEZ, MANUEL	1:21:28
148	NIELSEN MARTIN, RUBEN	1:21:31
149	COLLADO GARCIA, JOSE LUIS	1:21:31
150	COLLADOS SOTO, DAVID	1:21:32
151	CABEZA RIVAS, ANGEL	1:21:32
152	ALONSO PASCUAL, JOSE IGNACIO	1:21:35
153	FRANCO FERNANDEZ, JOSE MARIA	1:21:37
154	MANUEL, SANTOS	1:21:39
155	REBOLLO AGUADO, DAVID	1:21:39
156	HERNANDEZ GONZALEZ, CESAR	1:21:40
157	SANCHEZ CASTAÑO, CARLOS	1:21:44
158	CASAS SAN JOSE, JULIAN	1:21:45
159	RODRIGUEZ ESPLANDIU, ANTONIO	1:21:45
160	UREÑA SALGADO, RAUL	1:21:48
161	MORALES GARCIA, LUCIA	1:21:48
162	MORALES SOTO, ROMAN	1:21:48
163	LOPEZ TORRES, TOMAS	1:21:51
164	MORA ARROYO, FRANCISCO MANUEL	1:21:52
165	REDONDO PALOMO, MARIANO	1:21:55
166	DE BERNARDO CORRAL, IVAN	1:21:57
167	GARCIA-ABAD SAN ANDRES, JULIO	1:21:58
168	BERGANZA GARCÍA, JUAN CARLOS	1:22:00
169	PERDIZ SANZ, VICTOR	1:22:01
170	RUIZ ESPINOSA, JUAN FRANCISCO	1:22:02
171	CUADRADO RUANO, MANUEL	1:22:02
172	VILLAS ALCALA, DIEGO	1:22:03
173	CRESPO MUÑIZ, PEDRO MARIA	1:22:03
174	GARCIA RUBIO, MIGUEL	1:22:05
175	MERINO PEREZ, CARLOS	1:22:07
176	DOMINGUEZ BLANCO, MANUEL	1:22:08
177	TERCERO RUIZ SANTA, SEBASTIAN	1:22:10
178	ZAPATA GARCIA, RUFINO	1:22:13
179	GUADALAJARA SALMERON, SERGIO	1:22:16
180	GUERRA CRESPO, CARLOS	1:22:21
181	BARTOLOME MIRANDA, JESUS	1:22:24
182	MARTINEZ SANCHEZ, FERNANDO	1:22:27
183	ESTEBAN ESTEBAN, JULIO	1:22:29
184	SHEWAMARE, AZEB	1:22:30
185	CANO PEÑA, DIEGO F.	1:22:31
186	MADRID ALBARRAN, JOSE LUIS	1:22:33
187	CHISCANO GONZALO, SANTIAGO	1:22:33
188	VERA LOSADA, OSCAR	1:22:34
189	ESCUDERO FERNANDEZ, MANUEL	1:22:42
190	HERNANDEZ RUBIO, JOSE LUIS	1:22:42
191	RAMOS MARTINEZ, FRANCISCO JAVIER	1:22:43
192	PEREZ GARCIA, KIKO	1:22:46
193	DOMINGUEZ HERENCIA, FERNANDO	1:22:52
194	CASAS PEREZ, GONZALO	1:22:54
195	MORAL GARCIA, DAVID	1:22:56
196	MONTEJO GADEA, JUAN MANUEL	1:22:57
197	BARBOSA DE OLIVEIRA, RUI MARCELO	1:22:57
198	MARTINEZ SANZ, JOSE ANTONIO	1:22:58
199	DEL CERRO CORRALES, RAUL	1:22:59
200	GONZALEZ AGUADO, CARLOS	1:23:04
201	REVUELTA ROJAS, LUIS	1:23:06
202	MORENO GOMEZ, JUAN ALBERTO	1:23:07
203	PARADA LENTIJO, JORGE	1:23:12
204	DE LEON RODRIGUEZ, FCO. JAVIER	1:23:13
205	SAMPERIO BALSERA, ANGEL JOSE	1:23:15
206	SANZ, MANUEL	1:23:18
207	MENDOZA OLMO, FRANCISCO	1:23:21
208	MATEO MARIA, SERGIO	1:23:21
209	PRADILLO GONZALEZ, JULIAN	1:23:22
210	TAVERA SANCHEZ, JORGE	1:23:22
211	LOZANO BELLON, JOAQUIN	1:23:25
212	CHANS SUAREZ, ANGEL	1:23:25
213	BARDILLO SANCHEZ, JESUS	1:23:28
214	RICO DIEZ, RAUL	1:23:29
215	VICENTE LOPEZ, EDUARDO	1:23:29
216	MIGUEL CABALLERO, JOSE OSCAR	1:23:30
217	GALLARDO DEL RIO, ANTONIO	1:23:32
218	CALLE MONTERO, JERONIMO	1:23:33
219	DOPEREIRO VILLAVERDE, GONZALO	1:23:36
220	DE LA VIUDA ESTEBAN, ALBERTO	1:23:38
221	SERRANO ALAMINOS, JAIME	1:23:40
222	MONJAS GALAN, JAVIER	1:23:41
223	SANTOS SERRA, TIAGO	1:23:41
224	GORDO HERNANDEZ, MIGUEL ANGEL	1:23:42
225	MARFIL PEREZ, JESUS	1:23:51
226	MARTIN NERI, JAVIER	1:23:54
227	DEL PINO BERMEJO, ALBERTO	1:23:58
228	MENESES GARCIA, BENJAMIN	1:24:01
229	CASAS MOLINA, MIGUEL	1:24:02
230	MARTIN EGEA, RAMON	1:24:06
231	TORIBIO MEDINA, RAFAEL	1:24:07
232	PRADA SAN MARTIN, DANIEL	1:24:09
233	SANEZ CORZO, ISRAEL	1:24:09
234	MARTIN GARCIA, JUAN AGUSTIN	1:24:13
235	SANTACRUZ SANCHEZ, MANUEL	1:24:19
236	COTS DALMAU, JOAQUIM	1:24:21
237	LORA JAIME, OSCAR	1:24:21
238	RAMOS REYES, MANUEL EDUARDO	1:24:23
239	BESCO VILLEGAS, JESUS	1:24:27
240	TORRENT AHN, ROGER	1:24:30
241	PEREZ MARTIN, MIGUEL ANGEL	1:24:32
242	LECRIVAIN, EMMANUEL	1:24:34
243	ORRIT, DAVID	1:24:35
244	GARCIA RODRIGUEZ, VICENTE	1:24:35
245	ARROYO ARROYO, RAUL	1:24:37
246	ASENSIO GUERRERO, CARLOS	1:24:37
247	SUARDIAZ RAMIREZ, ANTONIO	1:24:37
248	LAZARO SANZ, DIEGO	1:24:40
249	SANCHEZ INFANTES PARAMO, CARLOS	1:24:43
250	SILVESTRE LOPEZ, JOSE ANGEL	1:24:44
251	GALAN BARRERO, PEDRO JESUS	1:24:44
252	VILLAR GARCIA, JOSE IGNACIO	1:24:44
253	CAMPOS LAGUNA, JOSE ANTONIO	1:24:45
254	FERNANDEZ BADORREY, LUIS	1:24:45
255	GONZALEZ MARTIN, GUSTAVO ADOLFO	1:24:47
256	AHMED ZAID, KEDDOUR	1:24:47
257	POYATOS CALERO, ANTONIO	1:24:48
258	CASTERA GARCIA, ALEJANDRO	1:24:49
259	COSTA, SEVERINO SANTOS	1:24:50
260	LOPEZ RAEL, CARLOS	1:24:51
261	GARCES ARIAS, JOSE LUIS	1:24:52
262	PEREZ SILES, CARLOS	1:24:53
263	GARCIA ALFONSO, MIGUEL	1:24:53
264	OVEJERO FERNANDEZ, CARLOS	1:24:53
265	DIAGO GIL, JOSE LUIS	1:24:55
266	DOMINGUEZ CALLE, JAVIER	1:24:56
267	MARCANO LAYOS, FERNANDO	1:24:57
268	PEÑUELA SALMERON, RUBEN	1:24:57
269	GUTIERREZ GARCIA, JOSE ANGEL	1:24:58
270	TORBELLINO GARCIA, DAVID	1:24:59
271	SOTO MARTIN, ANTONIO	1:25:01
272	IZQUIERDO MANRIQUE, GONZALO	1:25:01
273	LOZANO COLMENAREJO, IGNACIO	1:25:05
274	GONZALEZ VENTURA, ELIAS	1:25:05
275	BELEÑO MUÑOZ, JAVIER SEBASTIAN	1:25:10
276	GOMEZ PACHECO, CARLOS	1:25:11
277	FERNANDEZ PEÑA, JESUS	1:25:13
278	GRANDE VICENTE, ANTONIO	1:25:13
279	FREIRE ESTRELLA, JUAN FRANCISCO	1:25:14
280	POSSE SUAREZ, JAVIER	1:25:15
281	FERNANDEZ DE HENESTROSA, JAIME	1:25:16
282	DE LA TORRE LOPEZ-ESCRIBANO, T.	1:25:17
283	VIZMANOS, GERARDO	1:25:18
284	MATA BLANCO, JUAN LUIS	1:25:18
285	GARCIA CISNAL, GUILLERMO	1:25:19
286	CRIADO GUERRERO, ANTONIO V.	1:25:23
287	SANCHEZ SANCHEZ, DIEGO JOSE	1:25:24
288	VERGARA MARRUEDO, RAMON	1:25:25
289	FILOSO MELLADO, TOMAS	1:25:25
290	TENDERO VERA, SATURNINO	1:25:30
291	GARCIA VEIGA, RAFAEL	1:25:31
292	BAEZA SANCHEZ, HECTOR	1:25:33
293	GOMEZ ORTEGA, SAMUEL	1:25:33
294	SANCHEZ CASAS, JOSE MANUEL	1:25:33
295	SERRANO PINTO, ANGEL	1:25:34
296	BOLAÑOS ALONSO, LUIS FERNANDO	1:25:34
297	CARRASCO ABRIL, LUIS	1:25:36
298	DE LA MORENA ENRIQUEZ, JESUS	1:25:37
299	SANCHEZ MAGRO, ENRIQUE	1:25:38
300	SANFABIO RODRIGUEZ, AMAYA	1:25:39
301	BULLIDO VALVERDE, DOMINGO	1:25:39
302	SERRADILLA CORCHERO, ANTONIO	1:25:40
303	SERRANO ISAAC, ANTONIO	1:25:41
304	CHIESA, MASSIMO	1:25:42
305	PERDIZ SANZ, ALBERTO	1:25:45
306	VILLA GARCIA, ANTONIO	1:25:47
307	PIORNO MARTIN, ROBERTO	1:25:49
308	MINGUEZ SANCHEZ, JORGE	1:25:50
309	VAZQUEZ NUÑEZ, JAVIER	1:25:50
310	DIEZ FERNANDEZ, JOSE MARIA	1:25:51
311	PERUCHA RAMIREZ, JUAN	1:25:51
312	CABRERA REDONDO, ANGEL	1:25:51
313	FUERTES MUÑOZ, ALFONSO	1:25:51
314	DA SILVA MARTIN, OSCAR DAVID	1:25:52
315	CHICHON PASCUAL, JOSE FELIX	1:25:54
316	GARCIA DE VINUESA, LUIS	1:25:55
317	GUZMAN RODRIGUEZ, LUIS	1:25:56
318	JIMENEZ GARRIDO, ALFREDO	1:25:56
319	PANADERO ALMODOVAR, JULIAN	1:25:56
320	FELEZ RUIZ, NACHO	1:25:58
321	JAEN HERRERA, JOSE MANUEL	1:26:01
322	MORENO SANZ, JOSE MANUEL	1:26:01
323	ZARAGOZA CALLEJA, ALVARO	1:26:02
324	ORTIZ PONCE, OSCAR	1:26:02
325	HERNANDO LEAL, ALBERTO	1:26:03
326	PALOMINO RUIZ, TITO	1:26:03
327	MERINERO VÉLEZ, JOSE CARLOS	1:26:03
328	MARTIN MORA, LUIS	1:26:04
329	CRUZ CALDERON, RAMON	1:26:08
330	GARCIA JARILLO, ANTONIO	1:26:09
331	ORDOÑEZ CAÑETE, FRANCISCO	1:26:09
332	AVILA GARRIDO, MIGUEL ANGEL	1:26:09
333	NARANJO PIÑA, JOSE	1:26:12
334	SOLER MOLINA, ALEX	1:26:12
335	DUEÑAS SASTRE, EDUARDO	1:26:13
336	MURCIA BARALLAT., SANTIAGO	1:26:14
337	GARCIA MARIN, ANTONIO	1:26:14
338	FRANCO ESQUINAS, BLAS	1:26:15
339	MARTIN ALVAREZ, JUAN PEDRO	1:26:16
340	FERNANDEZ BLANCO, FERNANDO	1:26:18
341	HENRIQUES MORENO, SAMUEL	1:26:18
342	SANCHEZ SANCHEZ, JOSE CARLOS	1:26:19
343	AFONSO VAZ, DIAMANTINO DA CRUZ	1:26:20
344	TEJERA PARRA, JOSE MANUEL	1:26:21
345	FERNANDEZ APARICIO, RAUL	1:26:21
346	MORGADO MIRANDA, LUIS	1:26:22
347	PARTEARROYO GALLENT, CLAUDIO	1:26:22
348	REY ESPIN, MIGUEL	1:26:23
349	DE LA FUENTE FRANCO, DAVID	1:26:25
350	TORRES MARTIN, MIGUEL ANGEL	1:26:26
351	BARRIGA DEL VALLE, JOSE ANTONIO	1:26:27
352	FRANCISCO ABELLA, RUBEN	1:26:27
353	RIQUEL ESCOLASTICO, MANUEL	1:26:30
354	ACON GUERRERO, PABLO	1:26:31
355	TERRES MARTINEZ, JESUS	1:26:33
356	JEROME, FERIANO	1:26:33
357	PRIETO CARBAJO, ROBERTO	1:26:34
358	ROPERO ROPERO, PEDRO	1:26:34
359	CERVANTES COSTA, CARLOS	1:26:35
360	MAJUELOS MERINO, JAVIER	1:26:37
361	ROMERO RAMOS, JOSE MIGUEL	1:26:39
362	TARDON MONJAS, JAVIER	1:26:40
363	GONZALEZ SANCHEZ-VILLARES, J. A.	1:26:41
364	RODRIGUEZ HERRANZ, JUAN CARLOS	1:26:41
365	CABRERA PORTILLO, JOSE	1:26:42
366	BARRANCO SANTOS, LUIS	1:26:45
367	MUÑOZ BABIANO, PEDRO	1:26:46
368	LORENZO SANCAYO, ANTONIO	1:26:47
369	BUCERO LOPEZ, ANDRES	1:26:47
370	PEREZ TORRES, OSCAR	1:26:48
371	QUINTANA RODRIGUEZ, LUIS	1:26:49
372	CHAMIZO GONZALEZ, ALVARO LUIS	1:26:49
373	FERNANDEZ ZABALZA, RAMON	1:26:49
374	ROLDAN COMPAS, FRANCISCO JAVIER	1:26:49
375	SANCHEZ GONZALEZ, ISMAEL	1:26:50
376	VILLACAMPA COBOS, JOSE LUIS	1:26:51
377	MOZAS CERRADA, JAVIER	1:26:52
378	VIDAL RUBIERA, MIGUEL	1:26:53
379	POMAR AMILLO, ALFONSO	1:26:53
380	ALBERDI CAMARERO, JUAN	1:26:53
381	MORENO CANTALAPIEDRA, ANGEL	1:26:53
382	HEHLE, DANIEL	1:26:55
383	MORALES AHIJADO, CARLOS ALBERTO	1:26:55
384	WHELAN, ANDREW	1:26:56
385	PEREZ SANCHEZ, EUSEBIO	1:26:56
386	DE LA VIUDA SERRANO, OSCAR	1:26:56
387	IZQUIERDO GOMEZ, GUZMAN	1:26:56
388	ARROYO ARROYO, RECUERDO	1:26:57
389	ARNAIZ REVILLA, JOSE MARIA	1:26:57
390	GONZALEZ LORENZO, CRISTIAN	1:26:57
391	PANTOJA GARCIA, JONATAN	1:26:58
392	AMIGO CASTRO, IGNACIO	1:27:00
393	HUIDOBRO PERAL, JAVIER	1:27:01
394	LOPEZ GOMEZ, CESAR	1:27:03
395	MARTIN PERDIGUERO, ANTONIO	1:27:03
396	REDONDO IGLESIAS, DANIEL	1:27:03
397	BAÑOS GOMAR, DANI	1:27:06
398	CASAS HERRERO, PABLO	1:27:07
399	MARTIN LOPEZ, MARIO	1:27:08
400	CONROY, MICHAEL	1:27:08
401	AMA GARCES, CLAUDIO DEL	1:27:09
402	ALVAREZ GONZALEZ, ANGEL LUIS	1:27:10
403	RIVAS MORENO, JULIO	1:27:10
404	ESTEBAN JIMENEZ, AGUSTIN JESUS	1:27:11
405	FERNANDEZ HERRERA, MANUEL LUIS	1:27:11
406	MAROTO ROMERO, FCO. JAVIER	1:27:11
407	EL JAZZAR, RACHID	1:27:11
408	RIVILLA PINTOS, OSCAR	1:27:16
409	ALBA, GONZALO	1:27:18
410	RODRIGUEZ PEINADO, SANTIAGO	1:27:18
411	GONZALEZ FDEZ. DE CASTRO, A.	1:27:20
412	FERNANDEZ VEGA, OSCAR	1:27:20
413	GUILLEN PEREZ-CEPEDA, JAVIER	1:27:20
414	LINARES MARTIN, ANDRES	1:27:20
415	JIMENEZ COLL, EMILIO JOSE	1:27:20
416	LOPEZ DE LA MORENA, JULIO JOSE	1:27:21
417	TENA BLAZQUEZ, LUIS	1:27:21
418	FREDRIKSSON, PETER	1:27:21
419	DOMINGUEZ RUIZ, FRANCISCO JAVIER	1:27:22
420	ECHEVERRIA MORENO, LUIS MIGUEL	1:27:22
421	MANSILLA ARRIBAS, NOELIA	1:27:24
422	JIMENEZ CABEZUELA, JOSE MANUEL	1:27:24
423	HERRAEZ HERNANDEZ, HECTOR	1:27:25
424	GARCIA BARRIOS, JESUS EMILIO	1:27:27
425	RIVERA GARCIA, RAUL	1:27:28
426	SANTOS YEBES, JOSE LUIS	1:27:28
427	GOMEZ DE LA TORRE, JUAN CARLOS	1:27:28
428	MANSO GARCIA, JULIAN	1:27:28
429	RAMIREZ VALENTIN, RAUL	1:27:29
430	LAGO MACIA, JORGE	1:27:31
431	SANGIORGIO, VITTORIO	1:27:31
432	MOREDA GALLARDO, CESAR	1:27:32
433	CANO SANCHEZ, PEDRO MANUEL	1:27:33
434	PINA LOPEZ, JOSE MARIA	1:27:34
435	ESCALANTE ANDRES, LUIS ANGEL	1:27:34
436	BONILLA RUIZ, JUAN CARLOS	1:27:34
437	GONZALEZ CARCEDO, MIGUEL	1:27:35
438	FREIRE MORILLO, JORGE	1:27:38
439	MARTINEZ ROMERA, DANIEL	1:27:39
440	ZARAGOZA CALLEJA, CARLOS	1:27:39
441	MARTINEZ RODRIGUEZ, RUBEN	1:27:39
442	GONZALO GARCIA DE LEON, RICARDO	1:27:39
443	HERNANDEZ FERNANDEZ, RUBEN	1:27:40
444	PERO PRIETO, MIGUEL ANGEL	1:27:40
445	ARREBOLA RODRIGUEZ, JORGE	1:27:41
446	GONZALEZ LAMEANA, FCO. JAVIER	1:27:41
447	OROSA GALAN, ANGEL	1:27:41
448	GARCIA PEREZ, SERGIO	1:27:42
449	MATEO ORTEGA, JUANJO	1:27:43
450	FERNANDEZ ALONSO, PEDRO	1:27:43
451	BARRERO RUEDA, JUAN CARLOS	1:27:43
452	LOPEZ SANTOS, SUSANA	1:27:45
453	GOMEZ-GORDO SANCHEZ, ALBERTO	1:27:47
454	ESTEBAN LUNA, FEDERICO	1:27:48
455	VILLAFUERTS RODRIGUEZ, EMILIO JOSE	1:27:49
456	GARCIA LOPEZ, FRANCISCO	1:27:49
457	CAZORLA VALENCIA, VICTOR	1:27:49
458	GONZALEZ PEREZ, LUIS MIGUEL	1:27:50
459	BOLAÑOS PULIDO, VICTOR MANUEL	1:27:51
460	VINDEL MANSILLA, VICTOR JESUS	1:27:53
461	MENDOZA SUAREZ, JAVIER	1:27:54
462	REGACHO NOTARIO, CARLOS	1:27:55
463	PELAEZ MADRID, ALEJANDRO	1:27:55
464	FERNANDEZ CRUZ, JAVIER	1:27:57
465	MARTIN DOMINGUEZ, RAUL	1:27:58
466	IGLESIAS SANCHEZ, VICENTE	1:27:59
467	ORTA ESCOBAR, JUAN JOSE	1:27:59
468	CECA MASIDE, DAVID	1:28:00
469	MUÑOZ POLO, RAFAEL	1:28:00
470	NAVAZO CUADRADO, PABLO	1:28:01
471	OCHOA RECIO, OSCAR	1:28:02
472	GALA GARCIA, ISAAC	1:28:02
473	CERDAN GARCIA, JUAN	1:28:02
474	SANZ GONZALEZ, OSCAR	1:28:03
475	REVUELTA GARCIA, CARLOS	1:28:05
476	GARCIA PALACIOS, GONZALO	1:28:06
477	PLANELLES VILLANUEVA, FRANCISCO	1:28:06
478	PEÑA GONZALEZ, DOMINGO	1:28:06
479	TOVAR LARRUCEA, DAVID	1:28:07
480	PUNZON CASANOVA, JOSE MANUEL	1:28:07
481	BARDERA RODRIGUEZ, RAFAEL	1:28:07
482	CASADO MUÑIZ, JUAN JOSE	1:28:08
483	RELLOSO GOMEZ, CARLOS MANUEL	1:28:08
484	LAZARO ALCAIDE, ALVARO	1:28:10
485	CEBRIAN JIMENEZ, JOSE LUIS	1:28:11
486	HAHN GASANZ, RICARDO	1:28:12
487	ROLDAN ARROYO, MIGUEL	1:28:12
488	REYERO SANTAMARIA, OSCAR	1:28:13
489	FERRER ESTEVE, DIEGO	1:28:13
490	HERRERO LANZAS, SALVADOR	1:28:13
491	CARRION ESTEME, FCO. ENRIQUE	1:28:13
492	VAQUERO SANTOS, JESUS MIGUEL	1:28:14
493	NAVARRO GALDON, FERNANDO	1:28:16
494	MARTIN VICENTE, DAVID	1:28:16
495	MARCOS PESCADOR, IGNACIO	1:28:16
496	GONZALEZ NIEBLA, CARLOS	1:28:17
497	ELIAS HUERTA, OMAR	1:28:17
498	CRISTOBAL GONZALEZ, JUAN ANTONIO	1:28:18
499	SANTOS RODRIGUEZ, JULIAN	1:28:19
500	SANJUAN ALARCON, IÑAKI	1:28:19
501	CAÑAS VELASCO, ANGEL	1:28:19
502	MORCUENDE DOMINGUEZ, Mª NIEVES	1:28:21
503	FRIAS GARCIA, JOSE RAMON	1:28:21
504	ROCHA SANCHEZ, RAFA	1:28:23
505	ROLDAN RODRIGUEZ, MANUEL	1:28:23
506	SOLERA REMON, DAVID	1:28:24
507	HARROW, CRAIG	1:28:24
508	GUTIERREZ CID, ALBERTO	1:28:25
509	CONCHESO SANTA TERESA, RAUL	1:28:25
510	SORIANO RAMOS, DAVID	1:28:25
511	MEDINA VACAS, MAURICIO	1:28:25
512	GUERRA MARTIN, JOSE LUIS	1:28:27
513	CANTERO GARCIA MONCO, MARIANA	1:28:27
514	GARCIA RODRIGUEZ, JOSE RAMON	1:28:27
515	GONZALEZ-TREJO RODRIGUEZ, FCO. J.	1:28:28
516	CARRILLO BARRERO, JAVIER	1:28:29
517	TOLEDO PEÑA, ANTONIO	1:28:30
518	GONZALEZ LOPEZ, LUIS MANUEL	1:28:30
519	MARTINEZ VICTORIA, JESUS	1:28:31
520	ALONSO ALONSO, JUAN DIEGO	1:28:32
521	GARCIA MORENO, CARLOS	1:28:32
522	CLEMENTE LANDALUCE, RAUL	1:28:32
523	NAVARRO GARCIA, LUIS MANUEL	1:28:33
524	ESTEBAN CHERCOLES, JUAN CARLOS	1:28:34
525	AIJON LOPEZ, JUAN	1:28:35
526	MOLINA MORENO, JUAN FRAN	1:28:35
527	MUÑOZ MUÑOZ, JOSE MANUEL	1:28:35
528	CERMEÑO VEGA, JOSE Mª	1:28:37
529	DE LAS HERAS SANZ, MARIANO	1:28:38
530	LOPEZ ARRIBAS, JOSE	1:28:39
531	FERNANDEZ BENAVENTE, DAVID	1:28:40
532	GALLEGO ACERO, MANUEL	1:28:40
533	SUAREZ PASCUAL, JOSE ENRIQUE	1:28:40
534	VARGAS GARCIA, VICTOR	1:28:42
535	MORAL VILLA, JOSE MARIA	1:28:42
536	NAVARRO NAVARRO, ANGEL	1:28:43
537	RODRIGUEZ NUERO, SALVADOR	1:28:43
538	BORREGO VAZQUEZ, RAFAEL	1:28:43
539	SILVA CILLER, ANGEL LUIS	1:28:45
540	DOMINGUEZ PRADO, IGNACIO	1:28:46
541	RODRIGUEZ ABAD, RAFAEL	1:28:47
542	ORTIZ DE ZARATE IRIZAR, IÑIGO	1:28:48
543	JIMENEZ GARCIA, FRANCISCO VICTOR	1:28:48
544	CALLEJA LOPEZ, JUAN CARLOS	1:28:48
545	MENCIAS GUTIERREZ, MIGUEL ANGEL	1:28:48
546	FORMARIZ POBU, ARTURO	1:28:49
547	LOZANO HERNANDEZ, DANIEL	1:28:52
548	PISON SOLANAS, FERNANDO	1:28:52
549	QUELAL HUERA, MIGUEL RIGOBERTO	1:28:52
550	AZPIRI ZULAICA, MIGUEL ANGEL	1:28:55
551	CUADRADO ABOITIZ, OSCAR	1:28:56
552	JUBERA GARCIA, DAVID	1:28:56
553	TUNSTALL, CRAIG	1:28:57
554	COLMENAREJO PARIENTE, JUAN	1:28:57
555	COELLO BRAVO, FRANCISCO JAVIER	1:28:57
556	GARCIA ALMEIDA, JUAN ANTONIO	1:28:58
557	PRUDENCIO RUIZ, DIEGO	1:28:59
558	IPARRAGUIRRE ALONSO, FRANCISCO	1:28:59
559	GARCINUÑO CALVO, TOMAS	1:29:01
560	MORENO BORREGUERO, PEDRO	1:29:02
561	DAVALOS OLIVARES, MARTIN	1:29:02
562	GOMEZ BEJAR, LUIS	1:29:02
563	MORENO MATEOS, SERGIO	1:29:02
564	HERNANDO GALLEGO, JOSE LUIS	1:29:04
565	AGUADO NEVADO, MIGUEL ANGEL	1:29:04
566	SUAREZ RUIZ, FRANCISCO JAVIER	1:29:05
567	PEREZ DOMINGO, JORGE	1:29:05
568	ROUCHET, FRANCOIS	1:29:05
569	PEREZ FERNANDEZ, FCO. JAVIER	1:29:06
570	GOMEZ ADAN, JOSE LUIS	1:29:06
571	HERNANDEZ PEREZ, JULIO CESAR	1:29:06
572	ANAYA FERNANDEZ-ALBOR, JACOBO	1:29:07
573	MARIN OTERO, MARIO	1:29:07
574	ALZUGARAY IZU, ALFONSO	1:29:07
575	DIAZ ALVAREZ, MANUEL	1:29:08
576	MARTINEZ VERGARA, JUAN	1:29:08
577	MARINA VERDE, DAVID	1:29:09
578	MARIN GALLAR, JOSE MARIA	1:29:10
579	LEIS PATRICIO, CARLOS FERNANDO	1:29:10
580	MANZANO RATO, FRANCISCO JOSE	1:29:10
581	ROMILLO FERRER, JOSE ANTONIO	1:29:10
582	GONZALEZ MORENO, ESTEBAN	1:29:11
583	LAFUENTE AYLAGAS, FERNANDO	1:29:11
584	VELA RECIO, JOSE MANUEL	1:29:11
585	ITARTE PONFERRADA, PEDRO JAVIER	1:29:11
586	MARTINEZ JAUREGUI, GORKA	1:29:12
587	NARANJO SANCHEZ, JESUS	1:29:13
588	SANCHEZ MAYORDOMO, JAVIER	1:29:14
589	OSTOS NIETO, PLACIDO	1:29:14
590	QUEVEDO LLORENTE, CESAR	1:29:14
591	GARCIA EXPOSITO, MIGUEL ANGEL	1:29:15
592	RODRIGUEZ GOÑI, AGUSTIN	1:29:15
593	DURAN MARTINEZ, JAVIER	1:29:16
594	GARCIA CHAVES, FAUSTINO	1:29:17
595	MARTIN PEREZAGUA, ALFONSO	1:29:17
596	GUERRERO LOPEZ, SANTIAGO	1:29:17
597	ASOLAS FERNANDEZ, JUAN CARLOS	1:29:19
598	CALLEJA MERINO, DAVID	1:29:19
599	MONTERROSO GARCIA-ALTARES, R.	1:29:20
600	MUÑOZ GARCIA, JOSE ENRIQUE	1:29:20
601	AGUADO SERRANO, IVAN	1:29:22
602	FLORES TOMALA, JOSE DAVID	1:29:22
603	VAQUERO ESCUDERO, NACHO	1:29:22
604	GIL CAMARERO, JORDI	1:29:22
605	JURADO RUSELL, CRISTOBAL	1:29:24
606	SANCHEZ TALAVERA, MIGUEL ANGEL	1:29:26
607	CALVO GARCIA, FERNANDO	1:29:27
608	FRESNO VALLADOLID, ANGEL	1:29:29
609	LIROZ GARCIA, JOSE MIGUEL	1:29:30
610	ORTIZ FLORES, MIGUEL ANGEL	1:29:31
611	PELAYO PINA, DAVID	1:29:31
612	GOMEZ PECO, PABLO	1:29:31
613	ALONSO SOLA, JAVIER	1:29:32
614	ORTEGA GARCIA, JAIME	1:29:33
615	FERNANDEZ CUESTA, IGNACIO	1:29:33
616	MOLINA MOLINA, MIGUEL ANGEL	1:29:34
617	GONZALEZ BOLAÑOS, DAVID	1:29:34
618	BRAÑA CORTES, ANTONIO	1:29:34
619	SUAREZ BAY, JULIO	1:29:35
620	ESPELETA MARTINEZ, JOSE LUIS	1:29:36
621	GARCIA MARTINEZ, JOSE MANUEL	1:29:36
622	MARTIN MENOR, TONY	1:29:36
623	PEREZ MADRID, JOSE LUIS	1:29:38
624	ZOYO DIAZ, MIGUEL ANGEL	1:29:38
625	BAYO PASCUAL, PABLO	1:29:39
626	GUITIAN LOPEZ, LUIS	1:29:39
627	GARCIA FERNANDEZ, DAVID	1:29:40
628	BLAZQUEZ MANZANO, JOSE ANTONIO	1:29:40
629	SEGUIN, MARCELO	1:29:41
630	BRIONES ROJAS, LUIS	1:29:42
631	DE LAS HERAS FERNANDEZ, ALBERTO	1:29:43
632	MUÑOZ BLANCO, ANGEL	1:29:43
633	GÜEMES GONZALEZ, BENJAMIN	1:29:44
634	VAN MOORSEL, PATRICK	1:29:45
635	UTRILLA MOLINA, CRESCENCIO	1:29:46
636	SANTAMARIA DIAZ, OSCAR	1:29:46
637	TORRES MIMBRERA, JOSE MARIA	1:29:46
638	CUARESMA MUÑOZ, CARLOS	1:29:46
639	MARTIN HERNANDEZ, MANUEL	1:29:47
640	MUÑOZ DE BAENA SIMON, EDUARDO	1:29:47
641	SANCHEZ BELMONTE, VICENTE	1:29:48
642	MEDIANO WEIKER, EDUARDO	1:29:48
643	CANO CIRUELOS, JOSE LUIS	1:29:49
644	MARCOS RENES, FRANCISCO	1:29:49
645	REDONDO GONZALEZ, FERNANDO	1:29:50
646	DAMIA MARQUES, JOSE MARIA	1:29:50
647	ARELLANO ARELLANO, FERNANDO	1:29:50
648	DE LA PEÑA MARTINEZ, JAVIER	1:29:50
649	BURDALO MARTIN, MIGUEL ANGEL	1:29:51
650	GONZALEZ NEVADO, BALDOMERO	1:29:51
651	GARCIA ACEVEDO, LUIS MIGUEL	1:29:51
652	MUÑOZ NAVARRETE, FELIPE	1:29:51
653	TELLO GONZALEZ, JAVIER	1:29:52
654	ALONSO PEÑA, CARLOS	1:29:52
655	BALLARA KAELIN, JAUME	1:29:53
656	RODRIGUEZ ZAPATERO, OSCAR	1:29:53
657	CASTILLA DE CAMPOS, FCO. JAVIER	1:29:53
658	HERNANDEZ CASTILLA, JESUS	1:29:53
659	FERNANDEZ CALVO, TEODORO	1:29:53
660	CALONGE BELLOSO, ANGEL	1:29:53
661	BUENO LOPEZ, LUIS ZACARIAS	1:29:55
662	BARCO CERRO, CARLOS	1:29:55
663	ARROYO REAL, JOSE MARIA	1:29:55
664	TURO ANTONA, JAVIER	1:29:55
665	ORTEGA LOZANO, RUFINO	1:29:55
666	MICHOTTE, FABIEN	1:29:55
667	PEREZ MARTIN, GOYO	1:29:56
668	HDEZ. DEL PRADO, JUAN MANUEL	1:29:56
669	RUBIO EGUILUZ, JUAN	1:29:57
670	GONZALEZ MELGUIZO, JESUS MANUEL	1:29:57
671	SANCHEZ GOMEZ-CALCERRADA, V.	1:29:58
672	DELGADO ALVARADO, ALVARO	1:29:59
673	NARVAEZ VILLEN, MOISES	1:29:59
674	ZORRILLA QUEIJA, FERNANDO	1:30:01
675	MORENO VILLEGAS, RAUL	1:30:01
676	VAQUERIZO VIRTO, JAVIER	1:30:01
677	SERRANO GARCIA, JOSE MANUEL	1:30:02
678	RIVES GIMENEZ, JOSE JAVIER	1:30:02
679	SANCHEZ-CASCADO NOGALES, A.	1:30:03
680	MUÑOZ LEAL, JUAN JOSE	1:30:06
681	FERNANDEZ ESCALONA, LUIS ALBERTO	1:30:06
682	RODRIGUEZ DAVILA, JUAN CARLOS	1:30:07
683	GARCIA MONGE, JULIO CESAR	1:30:08
684	GONZALEZ VEIGA, IGNACIO	1:30:08
685	SANCHEZ BARTOLOME, HIPOLITO	1:30:09
686	MAQUEDA GALLEGO, FCO. JAVIER	1:30:09
687	MARTIN OSTOS, RAMIRO	1:30:10
688	ROMAN GARCIA, SERGIO	1:30:10
689	SORIANO GOMEZ, VICENTE	1:30:10
690	BLAZQUEZ GARCIA, ABEL	1:30:11
691	AGUADO SANCHEZ, MARCOS	1:30:11
692	RAINERO JIMENEZ, JUAN	1:30:12
693	ANDRES MUÑOZ, FELIPE	1:30:13
694	SANTALICES LOPEZ, RAUL	1:30:13
695	CAMACHO MENDEZ, CHRISTIAN	1:30:13
696	DIEZ SANZ, ALBERTO	1:30:14
697	FERNANDEZ CLEMENTE, CESAR	1:30:15
698	GOMARIZ SANCHEZ, JUAN VICENTE	1:30:15
699	ROCAMORA PASCUAL, CARLOS	1:30:16
700	CONDE FUENTES, LUIS JAVIER	1:30:17
701	GOMEZ HERRAEZ, JUAN CARLOS	1:30:18
702	LORENZO HERMIDA, DANIEL	1:30:19
703	ARAGON DEL VALLE, ROBERTO	1:30:19
704	DE LAS HERAS RAMOS, EDGAR	1:30:20
705	MOLINA GALLO, WILSON EDUAR	1:30:20
706	SAN JOSE BARBA, CESAREO	1:30:21
707	GONZALEZ SAINZ, FERNANDO	1:30:22
708	GIL LOPEZ, RUBEN	1:30:22
709	CALLEJA MUÑOZ, JAIME	1:30:22
710	CALVO CASTRO, ANTONIO	1:30:22
711	RICO DE CABO, JESUS MANUEL	1:30:24
712	AZCONA GARCIA, ANTONIO	1:30:25
713	NICOLAS ALVAREZ, JOSE FRANCISCO	1:30:26
714	MARTIN DIAZ, ANTONIO	1:30:27
715	VILLASEÑOR GARCIA, DANIEL	1:30:28
716	ABADIA MARTIN, MIGUEL ANGEL	1:30:28
717	ARCE CANTOS, BERNARDO	1:30:32
718	MASSO MOREU, GONZALO	1:30:33
719	SANCHEZ DEL CAMPO, I. DE LOYOLA	1:30:33
720	DEL CASTILLO MARTINEZ, PABLO	1:30:34
721	SECO CHANCA, ANDRES	1:30:35
722	DOMINGUEZ ALCAZAR, PEDRO JESUS	1:30:35
723	SUAREZ MORENO, ISMAEL	1:30:35
724	ARRANZ MONTAÑO, ANTONIO	1:30:35
725	BLAZQUEZ CASADO, JUAN MANUEL	1:30:35
726	JIMENEZ ROBLES, SERGIO	1:30:37
727	SERGEANT ARIZA, DAVID ANTONIO	1:30:38
728	CRESPO CASTEJON, JOSE MARIA	1:30:39
729	ROCA MARTIN, JORGE	1:30:39
730	CASTELLANO SOLANO, FRANCISCO	1:30:40
731	FERNANDEZ PEREZ, ANTONIO	1:30:41
732	PIZARRO JIMENEZ, LUIS	1:30:41
733	CALERO AZUAGA, ISRAEL	1:30:42
734	ESTEBANEZ CALDERON, AGUSTIN	1:30:44
735	RODRIGUEZ NUÑEZ, DANIEL	1:30:45
736	SOLERA FRANCO, JOSE LUIS	1:30:46
737	YAÑEZ GOMEZ, JOSE	1:30:47
738	BERGONHE, THOMAS	1:30:47
739	RUANO PADILLA, JUAN ANTONIO	1:30:47
740	SANCHEZ CASADO, GONZALO	1:30:48
741	TRENADO DEL CASTILLO, FRANCISCO	1:30:48
742	PACHECO AGUDO, BORJA	1:30:50
743	NORMAN, MARK	1:30:50
744	MATEOS GONZALEZ, FELIX JOSE	1:30:51
745	AGULLO, FREDERIC	1:30:52
746	LOPEZ MONTALVO, MIGUEL	1:30:52
747	GARCIA MARCO, CARLOS	1:30:53
748	LABORDA CARABUIG, JORGE	1:30:53
749	MARTIN DOCASAL, DAVID	1:30:54
750	. JIMENEZ RODRIGUEZ, ROBERTO	1:30:54
751	GOMEZ DEL PULGAR GARCIA, JESUS	1:30:55
752	TABERNERO CASTRO, JOSE ALBERTO	1:30:56
753	MONTEJO MARTIN, CARLOS	1:30:56
754	PONS MORENO, JUAN MANUEL	1:30:56
755	UGENA ARCICOLLAR, ELENA	1:30:57
756	JURADO VAZQUEZ, JOSE LUIS	1:30:57
757	DOMINGUEZ GONZALEZ, JESUS	1:30:57
758	MALDONADO LOPEZ, FRANCISCO	1:30:59
759	SERRANO DE MIGUEL, JOSE ANTONIO	1:31:00
760	RIAÑO LOPEZ, LUIS	1:31:01
761	ROMERA GOMEZ, JULIO	1:31:02
762	GONZALEZ GARCIA, ALVARO	1:31:02
763	SIERRA RAMIREZ, ENRIQUE	1:31:02
764	RAPALLO SERRANO, JAVIER	1:31:03
765	PEREZ VELASCO, FRANCISCO	1:31:03
766	ORDOÑEZ FERNANDEZ, FEDERICO	1:31:04
767	MENDEZ-VILLAMIL GARCIA, ALFONSO	1:31:04
768	MARTIN PASTOR, PEDRO	1:31:05
769	REGUERO FUENTES, PABLO	1:31:05
770	MARTINEZ FELIPE, CARLOS JAVIER	1:31:06
771	MARTIN DE LA MONTAÑA, RAUL	1:31:07
772	ALAMO CABALLERO, JUAN MANUEL	1:31:09
773	DE TORO ALMANSA, MIGUEL ANGEL	1:31:10
774	ALDEA PANCORBO, GERMAN	1:31:11
775	CATURLA VICENTE, GABRIEL	1:31:11
776	MARTINEZ SERRANO, ANTONIO	1:31:11
777	MARTIN AGUADO, HECTOR	1:31:14
778	SORIA LOPEZ, CESAR	1:31:14
779	SANCHEZ LUENGO, RUBEN	1:31:14
780	MARTIN PEREZ, RICARDO	1:31:14
781	CAMPUZANO PEÑARANDA, SALVADOR	1:31:15
782	GRELA BEIRDA, JOSE	1:31:16
783	FERNANDEZ GOMEZ, JORGE	1:31:17
784	MORA MENENDEZ, JOSE DAVID	1:31:17
785	MONTIEL CASADO, ENRIQUE	1:31:17
786	ROZAS CABEZAS, ROBERTO	1:31:18
787	SCHNEIDER, RALPH	1:31:20
788	MARTINEZ CALVETE, JOSE MARIA	1:31:20
789	GARCIA PRIETO, ALBERTO	1:31:20
790	NAVARRETE MURCIA, JUSTO JAIME	1:31:21
791	SAEZ MUÑOZ, DAVID	1:31:22
792	PALOMAR OCHAITA, ENRIQUE	1:31:23
793	POVEDA MARTINEZ, ENRIQUE	1:31:24
794	CASTAÑEDA FERNANDEZ, MIGUEL	1:31:25
795	GONZALEZ MARTIN, JAVIER	1:31:26
796	PEREZ VILLARRUBIA, MARIO	1:31:27
797	SANCHEZ LOZANO, EUGENIO	1:31:27
798	LARROQUE GANCEDO, SANTIAGO	1:31:27
799	GARCIA FRANCES, JAVIER	1:31:28
800	POZA GARCIA, MIGUEL ANGEL	1:31:28
801	SANCHEZ GARCIA, EDUARDO	1:31:28
802	ARGENTA BLANCO, JOSE LUIS	1:31:29
803	DE PAREDES NOVILLO, ALBERTO	1:31:29
804	CRESPO JUAN, ROBERTO	1:31:30
805	FERNANDEZ MIGUEL, LUIS	1:31:30
806	GONZALEZ SANCHEZ-BRUNETE, DAVID	1:31:31
807	CEPEDA HERREROS, JULIAN	1:31:31
808	FREW, DAVID	1:31:32
809	LORENZO GONZALEZ, JOSE ENRIQUE	1:31:33
810	SANCHEZ PLAZA, ANGEL	1:31:33
811	SANCHEZ REDONDO, JOSE IGNACIO	1:31:33
812	VICENTE VARGAS, JUAN CARLOS	1:31:35
813	PLAZA RETAMOSA, MARCOS	1:31:35
814	VAZQUEZ VALENTIN, ALFREDO	1:31:35
815	HERNANDO GARCIA, PEDRO	1:31:36
816	ALDA RODRIGUEZ, ALBERTO	1:31:37
817	VALLECILLO GALLEGO, JUAN CARLOS	1:31:37
818	ZAMBRANO RUBIO, FELIPE	1:31:37
819	MARQUEZ ZAPATA, IGANCIO	1:31:38
820	MARTIN ATANCE, MIGUEL ANGEL	1:31:38
821	SANCHEZ-SERRANO FDEZ., J. MANUEL	1:31:39
822	CARBAJO RUEDA, MAXIMO	1:31:40
823	MORAN HERNANDEZ, DAVID	1:31:40
824	PERAL GARCIA, CARLOS	1:31:41
825	AGÜERA MARTINEZ, JUAN	1:31:41
826	MARTINEZ MENENDEZ, JOSE ANTONIO	1:31:42
827	MARTIN VALENCIA, JUAN CARLOS	1:31:42
828	ARISTI IRUETA, ENEAS	1:31:43
829	MORENO HERNANDO, ANTONIO JESUS	1:31:44
830	BRAVO MARTIN, JESUS	1:31:44
831	CORONEL DEL RIO, JAVIER	1:31:45
832	ARIAS RESCO, JORGE	1:31:45
833	LARA MUÑOZ, ISRAEL	1:31:45
834	PAVON PEREZ, FERNANDO	1:31:46
835	DE HIJES AZCUE, PATXI	1:31:46
836	QUIÑONES JIMENEZ, BIENVENIDO	1:31:46
837	BENITEZ RODRIGUEZ, ANTONIO	1:31:48
838	FERNANDEZ VARGAS, OSCAR	1:31:48
839	RAMIREZ LOZANO, FERNANDO	1:31:49
840	RAMIREZ LOZANO, MARIO ENRIQUE	1:31:49
841	SAEZ CARRAMOLINO, JESUS MANUEL	1:31:49
842	CERRO GARCIA, JUAN CARLOS	1:31:49
843	MEGINO PEÑA, VICTOR ENRIQUE	1:31:52
844	MEGINO PEÑA, JUAN MANUEL	1:31:52
845	EXPOSITO MARTINEZ, JORGE	1:31:52
846	RODRIGUEZ ANES, MARIO	1:31:53
847	NUÑEZ CUYAS, JOSE ANTONIO	1:31:53
848	PIRIZ MATO, FRANCISCO JAVIER	1:31:55
849	LOPEZ RODRIGUEZ, JESUS	1:31:56
850	MORIS CORTES, ANGUSTIAS	1:31:56
851	PRIETO MARTIN, JOSE LUIS	1:31:57
852	ROMERO, VENTURA	1:31:57
853	DIAZ FERNANDEZ, AURELIO	1:31:58
854	SANCHEZ PEREZ, JOSE ANTONIO	1:31:58
855	AGUDO ROMAN, ENRIQUE MIGUEL	1:31:58
856	GALLARDO RAMIRO, ALBERTO	1:31:58
857	ARQUERO LOPEZ, EUSEBIO	1:32:00
858	GUTIERREZ JORDAN, EMILIO	1:32:00
859	ORTEGA GOMEZ, PEDRO	1:32:01
860	DE LA O NUÑEZ, BENJAMIN	1:32:01
861	GARCIA BUENO, FRANCISCO	1:32:01
862	CALDERON DE LA BARCA, FERNANDO	1:32:03
863	ORTIZ CADENAS, MARCOS	1:32:03
864	GARAY GARCIA, MARCELINO	1:32:04
865	PUIG AGUILERA, CESAR	1:32:04
866	VAZQUEZ ROMAN, JORGE	1:32:05
867	BLAZQUEZ JIMENEZ, LUIS CARLOS	1:32:05
868	DEL MORAL OLIVA, DANIEL	1:32:05
869	LEON ALCALDE, ANGEL	1:32:06
870	SALGADO DELGADO, JOSE ANTONIO	1:32:06
871	GARCIA SANCHEZ, GONZALO	1:32:07
872	OSINDE LOPEZ, JOSE	1:32:08
873	DORADO MORENO, RAUL JESUS	1:32:08
874	SAN JUAN DE ANDRES, ADOLFO	1:32:09
875	ALCOBENDAS AGUEDA, JOSE LUIS	1:32:09
876	ROMERAL ESCRIBANO, SERGIO	1:32:10
877	BOLLAND CABILDO, IÑAKI	1:32:10
878	CIBRAN JIMENEZ, IGNACIO	1:32:10
879	VALLEJO MOLINESO, JESUS MIGUEL	1:32:12
880	CASADO ABELLA, MIGUEL	1:32:12
881	BARRERA BLANCO, ALBERTO	1:32:13
882	DE LAS HERAS SARDINERO, ALBERTO	1:32:13
883	LORD, MICHAEL	1:32:14
884	TOME VILANOVA, IGNACIO	1:32:15
885	FROIZ AGUDO, MANUEL	1:32:15
886	SOUTULLO ESPERON, ANGEL	1:32:16
887	MORENO SALAS, JUAN ANTONIO	1:32:16
888	ESCRIBANO FERNANDEZ, JOSE LUIS	1:32:17
889	OLIVARE, ERNESTO	1:32:17
890	MARTINEZ SANZ, DAVID	1:32:17
891	DELGADO CAMPILLO, JUAN ANTONIO	1:32:17
892	BLANCO RAMOS, ALBERTO	1:32:18
893	BLANCO SEVILLA, LEANDRO	1:32:19
894	SANCHEZ SALMADOR, RAUL	1:32:20
895	LOPEZ PEREZ, GERMAN	1:32:21
896	MAREQUE GONZALEZ, PABLO	1:32:21
897	DE LA TORRE DE LA CALLE, ALEJO	1:32:21
898	SALCEDO BLAZQUEZ, JESUS	1:32:21
899	RUIZ LARROCHA, IGNACIO	1:32:21
900	MARTINEZ VICENTE, JOSE CARLOS	1:32:22
901	DE ANTONIO VEIRA, JOSE ANTONIO	1:32:23
902	GONZALEZ LOPEZ, DAVID	1:32:24
903	LOPEZ ALCALDE, ENRIQUE	1:32:24
904	BELTRAN GARCIA-ECHANIZ, CARLOS	1:32:25
905	DE PABLO GARCIA, MIGUEL ANGEL	1:32:25
906	GAMARRA GONZALEZ, SALVADOR	1:32:26
907	SANCHEZ NICOLAS, JAVIER	1:32:26
908	BENITO HERNANDEZ, JORGE	1:32:28
909	MARIN OTERO, JAIME	1:32:28
910	CANTER, CHRISTIAN	1:32:28
911	RUIZ JORDAN, ANTONIO	1:32:28
912	RIOL MARUGAN, JOSE LUIS	1:32:29
913	PEDRAZ DIAZ-MARTA, IGNACIO	1:32:29
914	MARTINEZ CORPA, JAVIER	1:32:30
915	FERRARI MORATINOS, DANIEL	1:32:30
916	FERNANDEZ MIGUEL, RODRIGO	1:32:31
917	LOPEZ MARCOS, JOSE JAVIER	1:32:31
918	TORRES PEREA, VICENTE JOSE	1:32:31
919	PARDO GONZALEZ, CARLOS	1:32:31
920	MARCOS CAÑO, JESUS	1:32:33
921	PEREZ DIAZ, ANGEL FRANCISCO	1:32:34
922	GARCIA OCAMPO, ENRIQUE JAVIER	1:32:36
923	DIAZ IBAÑEZ, JOSE ANTONIO	1:32:37
924	SANCHEZ GARRIDO, CARLOS ALFONSO	1:32:37
925	LASO FUENTES, ENRIQUE	1:32:38
926	PAÑART SANCHEZ, DANI	1:32:38
927	LINARES GOMEZ, CARLOS	1:32:38
928	LAFONT SHEEHY, JAVIER	1:32:38
929	PEREZ HERNANDEZ, CESAR	1:32:39
930	ABREU GIMENEZ, MANUEL	1:32:39

PTO.	CORREDOR	TIEMPO
931	GARCIA REDONDO, ANTONIO	1:32:39
932	MOLINA CUBEROS, MANUEL	1:32:40
933	RUIZ BERIGUETE, PEDRO	1:32:40
934	SILVAN BUENO, JOSE LUIS	1:32:41
935	MENDEZ, CARLOS CRISTOBAL	1:32:41
936	PALLARES PONTNOU, HECTOR	1:32:42
937	DE DIEGO PAEZ, CARLOS	1:32:42
938	DELGADO MARTIN, MIGUEL ANGEL	1:32:43
939	ANTOINE, BOUGY	1:32:43
940	GARRIDO VARA, DAVID	1:32:44
941	FERNANDEZ PERIS, DIEGO	1:32:44
942	DOMINGUEZ ALONSO, JOSE	1:32:45
943	SANCHEZ OBRERO, ALBERTO	1:32:45
944	ESCRIBANO DE LOS RIOS, J. CARLOS	1:32:45
945	VIDAL HURTADO, ALEJANDRO	1:32:45
946	PEREZ PEÑA, JOSE LUIS	1:32:45
947	MARTINEZ GARCIA, ANTONIO	1:32:47
948	PUEYO MARTINEZ, DAVID	1:32:47
949	GARCIA GARCIA, JUAN ANTONIO	1:32:48
950	MESTRE BARCELO, JOSE LUIS	1:32:48
951	HERRERO RODRIGUEZ, VICTOR	1:32:48
952	GOMEZ JIMENEZ, ANGEL LUIS	1:32:49
953	VALLS SANTOS, JOSE	1:32:49
954	ABELLAN MORDACQ, DAVID	1:32:49
955	FERRI ALAMAN, JOSE MANUEL	1:32:50
956	BARBA ABRIL, TOMAS	1:32:50
957	CARRO LOPEZ, ALFREDO	1:32:51
958	CABALLERO LOPEZ, FRANCISCO	1:32:51
959	LINARES GIL, MAXIMINO IGNACIO	1:32:52
960	MORERA NAVARRO, DANIEL	1:32:52
961	DIAZ CERVERA, FRANCISCO JESUS	1:32:53
962	DE FRUTOS RODILLA, PEDRO LUIS	1:32:54
963	DEL CAMPO CAMARA, PEDRO MIGUEL	1:32:55
964	GARCIA CASCALES, JOSE LUIS	1:32:55
965	LOPEZ GRAGERA, ROBERTO	1:32:55
966	AZORES GARCIA, ALFONSO	1:32:56
967	GARCIA RICO, JOSE LUIS	1:32:56
968	GAVIRIA PEREZ, JAIME	1:32:56
969	PALLARES FERRER, JOSE LUIS	1:32:56
970	ORUS LETEMENDIA, JESUS	1:32:56
971	CARRERA ALONSO, FRANCISCO JAVIER	1:32:56
972	DE LOS RIOS OLIVER, EMILIO	1:32:56
973	MORAN PRIETO, ANGEL LUIS	1:32:58
974	MONTERO ESCRIBANO, ENRIQUE	1:32:58
975	SANCHEZ FERNANDEZ, JOSE	1:32:59
976	SEGOVIA SERRANO, FRANCISCO	1:32:59
977	BOTIJA PHILLIPS, YANKO	1:33:00
978	GARCIA ARTARAZ, AITOR	1:33:00
979	ALONSO JUANES, ALBERTO	1:33:00
980	MORATILLA LAFUENTE, JUAN MIGUEL	1:33:00
981	FERNADEZ SERRANO, DAVID	1:33:01
982	REIS DUARTE, RUI PEDRO	1:33:02
983	PINILLOS DE ANDRES, FRANCISCO	1:33:02
984	PASTOR CARAZO, RICARDO	1:33:03
985	CABRERA VARGAS, LEONEL	1:33:03
986	GARCIA AVENDAÑO, JESUS MARIA	1:33:04
987	HERNANDEZ HERREROS, J. VICENTE	1:33:04
988	MARQUEZ ZAPATA, JAVIER	1:33:05
989	GOMEZ-LOBO ALAMO, JAVIER	1:33:07
990	AZORIN VARELA, TOMAS	1:33:07
991	GOMEZ GUERRA, GUSTAVO	1:33:07
992	OTERO SANCHEZ, ABEL	1:33:08
993	BERGANZA BALLESTEROS, GUILLERMO	1:33:08
994	HUERTOS MARCHANTE, ANTONIO JOSE	1:33:09
995	HERNANDEZ GOMEZ, HIPOLITO	1:33:09
996	ARIAS FERNANDEZ, ALEJANDRO	1:33:09
997	NAVARRO PEREZ, ALBERTO	1:33:09
998	FONTECHA GARCIA ROJO, JESUS	1:33:10
999	FERNANDEZ PEREZ, JOSE MARIA	1:33:10
1000	BALLESTEROS BENITO, ANGEL	1:33:10
1001	DE PAZ MARTIN, JUAN JOSE	1:33:11
1002	CABELLO FERNANDEZ, LAURENTINO	1:33:12
1003	SANZ MUÑOZ, GUILLERMO	1:33:12
1004	AGÜI FERNANDEZ, JESUS	1:33:13
1005	SEGOVIA MORENO, ALEJANDRO	1:33:13
1006	BARCIA RUIZ, JUAN MANUEL	1:33:13
1007	GUTIERREZ CUENCA, LUIS	1:33:13
1008	PRIETO MERA, GERVASIO ESTEBAN	1:33:14
1009	TRASORRAS PEREZ, OSCAR	1:33:14
1010	HERNANDEZ MARTINEZ, BRAULIO	1:33:14
1011	DEL VALLE LEON, DANIEL	1:33:14
1012	VALVERDE FERNANDEZ, JAVIER	1:33:15
1013	RODRIGUEZ RUJULA, EMILIO	1:33:15
1014	FERMIN DEL BARRIO, BORJA	1:33:16
1015	RODRIGUEZ VICENTE, ARTURO	1:33:17
1016	MANZANEQUE LOPEZ-ROCA, VICENTE	1:33:17
1017	ESTEBAN CABREJOS, RICARDO	1:33:17
1018	RAMIREZ CURIEL, RODOLFO	1:33:18
1019	RAMIREZ VALDERRAMA, JUAN	1:33:19
1020	SUAREZ CACHERO, IVAN	1:33:19
1021	ORTEGA RODRIGUEZ, DANIEL	1:33:19
1022	NIETO LOPEZ-ARIAS, CARLOS	1:33:21
1023	NIETO LOPEZ-ARIAS, JAVIER	1:33:21
1024	MARTIN VILLALBA, CARLOS	1:33:22
1025	SEGOVIA GARRIDO, FERNANDO	1:33:22
1026	HERRERO GARCIA, PEDRO LUIS	1:33:23
1027	SIERRA MARTIN, IGNACIO	1:33:24
1028	BATTILANA, SANTIAGO	1:33:24
1029	HERNANDEZ, CESAR	1:33:24
1030	BLASCO MASCARO, ANTONIO	1:33:24
1031	CALVO CILLA, TOMAS	1:33:27
1032	ARGUDO JIMENEZ, EMILIO	1:33:30
1033	HIPOLA MARTIN, SALVADOR	1:33:31
1034	SAIZ ARESES, ALBERTO	1:33:31
1035	CASTILLA ESPINOSA, JUAN ROBERTO	1:33:32
1036	GONZALEZ NOGALES, MIGUEL	1:33:32
1037	FERNANDEZ-MARCOTE, JUAN MANUEL	1:33:33
1038	CUARTERO CERRDEÑO, JOSE ANTONIO	1:33:33
1039	FERNANDEZ VEGA, JOSE BLAS	1:33:33
1040	PEREZ DIAZ, JAIME	1:33:33
1041	MOYA HURTADO, RAFAEL	1:33:34
1042	DE LA PEÑA GORDO, JORGE	1:33:34
1043	RUIZ CAÑETE, LUIS CARLOS	1:33:34
1044	SANZ FLORES, VICENTE	1:33:35
1045	SANTOS MARTIN, SEBASTIAN	1:33:35
1046	PONTON SORIANO, JOSE LUIS	1:33:35
1047	GONZALEZ HERNANDEZ, JUAN FCO.	1:33:35
1048	PEREZ GARCIA, JOSE MIGUEL	1:33:35
1049	RUEDA RUIZ, LUIS	1:33:36
1050	MARTIN RAMIREZ, JOSE FRANCISCO	1:33:37
1051	BARQUIN GUTIERREZ, BORJA	1:33:37
1052	CRESPO CASTEJON, FRANCISCO	1:33:38
1053	TIO GARCIA, XAVIER	1:33:38
1054	GARCIA GONZALEZ, VICTOR	1:33:38
1055	PAROLIN, SAMUELE	1:33:39
1056	BARBERO FERNANDEZ, MANUEL	1:33:39
1057	ABUJETA DE LA FUENTE, ANTONIO	1:33:40
1058	PEREZ MUÑOZ, ENRIQUE	1:33:41
1059	BLANCO SANCHEZ, LUIS	1:33:42
1060	ENCINAS CASTRO, PABLO	1:33:42
1061	PESTAÑA BAQUERO, FRANCISCO	1:33:43
1062	LOPEZ LOPEZ, JUAN CARLOS	1:33:44
1063	TORRES, CESAR	1:33:44
1064	MARTINEZ ALVAREZ, JAVIER	1:33:44
1065	HARO RIVAS, SOL	1:33:45
1066	FERNANDEZ DE LA LLAVE, JAVIER	1:33:45
1067	HONTANA DE LA OSSA, JOSE LUIS	1:33:45
1068	BRAZALES INDIAS, JAVIER	1:33:45
1069	AGUILAR BERNAL, JUAN JOSE	1:33:46
1070	NUÑEZ MARTIN, DAVID	1:33:48
1071	CONGOSTO PERALEJO, FCO. JAVIER	1:33:49
1072	RODRIGUEZ GUZMAN, RAMON	1:33:49
1073	SANTODOMINGO MARTELL, ANGEL	1:33:50
1074	ARELLANO PARDO, PABLO	1:33:51
1075	FERNANDEZ MARTINEZ, JOSE PABLO	1:33:51
1076	GOMEZ LUCENA, JOSE ANTONIO	1:33:51
1077	MORALES GOMEZ, ANGEL LUIS	1:33:51
1078	MARTINEZ FERNANDEZ, ALBERTO	1:33:52
1079	DEL RIO RUBIO, RICARDO	1:33:52
1080	OJALVO HERNANDEZ, MANUEL	1:33:53
1081	DRUET AMPUERO, JOSE MARIA	1:33:54
1082	MAURELLE SANCHEZ, DAVID	1:33:54
1083	CARROZA MATO, MIGUEL ANGEL	1:33:54
1084	RAIMUNDO GUTIERREZ, SERGIO	1:33:54
1085	BAÑOS LUBIAN, DIEGO	1:33:55
1086	JORDAN VINUESA, MANUEL	1:33:56
1087	LOPEZ GARCIA, JOSE LUIS	1:33:56
1088	BELLIDO VELASCO, JUAN FRANCISCO	1:33:57
1089	CASTRO SANTACRUZ, C. ALBERTO	1:33:57
1090	FUSTER ZUAZU, FELIPE	1:33:58
1091	RUIZ BATUECAS, ISMAEL	1:33:58
1092	MENDEZ NAVARRO, DAVID	1:33:58
1093	SANCHO HERNANDEZ, VICENTE	1:33:59
1094	MONJAS DOLADO, JESUS	1:33:59
1095	ORTEGA PEREZ, EMILIO	1:34:00
1096	OCHOA ARROYO, SERGIO	1:34:00
1097	MILITANO, ALFREDO	1:34:00
1098	MARTINEZ SANZ, OSCAR	1:34:00
1099	CABALLERO RODRIGUEZ, JAVIER	1:34:01
1100	SANCHEZ RUIZ, FULGENCIO	1:34:01
1101	SANCHEZ ZAMORA, FRANCISCO	1:34:01
1102	MALDONADO MERINO, BARTOLOME	1:34:01
1103	MELLADO CIPRIAN, JUAN JOSE	1:34:02
1104	GONZALEZ FONTAN, EDUARDO	1:34:02
1105	YBARRA SATRUSTEGUI, CARLOS	1:34:02
1106	ABAD ROJO, RAFAEL	1:34:02
1107	MONTERRUBIO IBAÑEZ, ANGEL	1:34:03
1108	PALACIOS DIAZ, RAMON MARIA	1:34:03
1109	SANTIAGO CUELLAR, PEDRO	1:34:04
1110	LOBO TORREJON, DIEGO	1:34:05
1111	CALZADO GONZALEZ, ALVARO	1:34:06
1112	VELEZ MARTINEZ, JOSE	1:34:06
1113	BICKER MORALES, PABLO ALEJANDRO	1:34:06
1114	MORENO ARNEDILLO, GORKA	1:34:07
1115	RAMIREZ OLSÖN-LUNDE, GONZALO	1:34:07
1116	GOMEZ CAÑADAS, ANGEL JOSE	1:34:07
1117	LORENTE BASCONCILLOS, J. CARLOS	1:34:07
1118	ANDREU RODRIGUEZ, JOSE JAVIER	1:34:08
1119	RODRIGUEZ GOMEZ, SANTIAGO	1:34:08
1120	VAZQUEZ HERNANDEZ, ELVIS	1:34:09
1121	GARCIA MORENO, FRANCISCO JAVIER	1:34:09
1122	SANTOS BELINCHON, ANTONIO	1:34:10
1123	TORRES QUINTANA, ANTONIO	1:34:10
1124	LOPEZ GARCIA, ROBERTO	1:34:11
1125	SANCHEZ LLANOS, ROBERTO	1:34:11
1126	GULLON FERNANDEZ, JUAN	1:34:12
1127	CUESTA MONGE, MARTIN	1:34:12
1128	ROMERO DEL PUEYO, JOSE	1:34:14
1129	ARGIBAY LAMATA, JOSE ANGEL	1:34:14
1130	ANDRES FERRADAS, JUAN DAVID	1:34:15
1131	VITORERO RODRIGUEZ, ALVARO	1:34:15
1132	GARCIA SAEZ, ALBERTO	1:34:15
1133	DIAZ VILLAR, PABLO	1:34:16
1134	MARCO MARTIN-LOECHES, VICENTE	1:34:18
1135	STEFAN ORJUELA, JOHN GERMAN	1:34:18
1136	GIL, OSCAR	1:34:19
1137	DELGADO GALLEGO, JOSE ANTONIO	1:34:20
1138	MUÑOZ SERRANO, RAUL	1:34:20
1139	CRESPO SACRISTAN, ALEJANDRO	1:34:20
1140	GOMEZ HERRERA, ESTEBAN	1:34:21
1141	MEDINA ESCRIBANO, SIXTO	1:34:21
1142	OCHOA SUAREZ, JORGE JUAN	1:34:21
1143	GALLEGO ANDRADA, JOSE JAVIER	1:34:22
1144	BRICENO LOPEZ, MARIANO	1:34:22
1145	BENITO SANCHEZ, ALEJANDRO	1:34:23
1146	PEREZ LORENZO, SIXTO	1:34:23
1147	GARCIA HERRERO, JAVIER	1:34:23
1148	GARCIA FERNANDEZ, JUAN	1:34:23
1149	TENA GOMEZ, FRANCISCO	1:34:24
1150	DEL RIO VIZOSO, MANUEL	1:34:24
1151	DE LUCAS GALLEGO, SANTIAGO	1:34:24
1152	GARCIA RUZO, CARLOS PODARCIS	1:34:24
1153	FABIAN SANCHEZ, BLADIMIR	1:34:25
1154	COBO RODRIGUEZ, RAFAEL	1:34:26
1155	MOLINA FERNANDEZ, JUAN	1:34:26
1156	FERNANDEZ MAESTRE, VICTOR	1:34:27
1157	CHABROUX, THIERRY	1:34:27
1158	MINGO MINGO, FELIX	1:34:28
1159	RUIZ SERRANO, CARLOS ALFONSO	1:34:28
1160	RUIZ MORENO, VALENTIN	1:34:29
1161	ALVAREZ GARCIA, ROBERTO	1:34:29
1162	ALONSO ALONSO, ENRIQUE	1:34:29
1163	NOGALES, AITOR	1:34:29
1164	GOÑI ALEGRE, GONZALO	1:34:31
1165	ALCOCER MARTIN, JAVIER	1:34:32
1166	MORANTE CLEMENTE, JUAN JESUS	1:34:33
1167	ESTEVEZ CABALLERO, SONIA	1:34:34
1168	GARCIA CLAVEL, MANUEL	1:34:34
1169	DE DIEGO VELASCO, FRANCISCO JOSE	1:34:34
1170	GARCIA GIL, MARIO	1:34:35
1171	LINAJE MARTINEZ, ABELARDO	1:34:39
1172	TOLEDO NAVARRO, MIGUEL ANGEL	1:34:39
1173	MARTIN NUÑEZ, CARLOS	1:34:40
1174	PINTO LOPEZ, ANGEL	1:34:40
1175	ALBERQUILLA REYES, CARLOS	1:34:40
1176	CARRIEDO TORREGO, ALEJANDRO	1:34:40
1177	FUENTE ABIA, JESUS CARLOS	1:34:40
1178	VAZQUEZ GARCIA, ROBERTO	1:34:41
1179	MAHEDERO LASO, CARLOS	1:34:41
1180	RAMIREZ GONZALEZ, RAFAEL	1:34:41
1181	IBAÑEZ FERNANDEZ, DAVID	1:34:42
1182	IBAÑEZ GONZALEZ, LUCIA	1:34:42
1183	ALBARES TORRES, JAVIER	1:34:42
1184	ALONSO LOPEZ, JUAN FRANCISCO	1:34:42
1185	LOPEZ ARROYO, JORGE	1:34:42
1186	MORENO OLIVARES, CARLOS	1:34:42
1187	PEÑA HERRANZ, ALVARO	1:34:42
1188	MARTIN GIL, FRANCISCO	1:34:43
1189	GARCIA DEL CERRO PRIETO, IÑIGO	1:34:44
1190	LEMBLE, PRISQUE	1:34:44
1191	DE LA GRANJA LAPERA, ENRIQUE	1:34:44
1192	GARCIA REDONDO, DIEGO	1:34:45
1193	VITORES AVILA, ANTONIO	1:34:46
1194	MATEA RUANO, RICARDO	1:34:46
1195	SERRANO CONTRERAS, MIGUEL ANGEL	1:34:47
1196	GARCIA PEREZ, JOSE LUIS	1:34:47
1197	GUERRERO SANTOS, VALENTIN	1:34:47
1198	GARCIA LLAMA, DAVID	1:34:48
1199	ESCUDERO ALDAY, JULIO	1:34:48
1200	PEREZ RENOVALES, DAVID	1:34:49
1201	GIL GONZALEZ, FRANCISCO	1:34:49
1202	PEON RUIZ, JAVIER JESUS	1:34:50
1203	FERNANDEZ-RENAU, JORGE	1:34:52
1204	SANCHEZ GOMEZ, JOSE JUAN	1:34:53
1205	INOGES ESTEBAN, JOSE LUIS	1:34:53
1206	SERRANO GIL, JORGE	1:34:53
1207	LEON OJEDA, JOSE MANUEL	1:34:53
1208	VACA GOMEZ, JUAN	1:34:53
1209	IGLESIAS MARTINEZ, JOSE MANUEL	1:34:54
1210	RAMIREZ CANO, PEDRO JOSE	1:34:54
1211	MARTIN DEL CASTILLO, FERNANDO	1:34:55
1212	DEL VAL VILLOSLADA, FCO. JAVIER	1:34:55
1213	MORAL ALONSO, JOSE MANUEL	1:34:55
1214	GONZALEZ GROENEWEGEN, LEOPOLDO	1:34:55
1215	GONZALEZ MENENDEZ, FRANCISCO	1:34:55
1216	FERNANDEZ-CANO LOPEZ, DAVID	1:34:55
1217	MILLAN GONZALEZ, FERNANDO	1:34:55
1218	SANCHEZ DIAZ, IVAN	1:34:56
1219	PEREZ CUECAS, RICARD	1:34:56
1220	JIMENEZ LOPEZ, MIGUEL ANGEL	1:34:56
1221	BASTOLLA BUFALINI, UGO	1:34:57
1222	PONTE LORENZO, MANUEL	1:34:57
1223	PESCADOR CHAMORRO, ISIDRO	1:34:57
1224	HERNANDEZ MOYA, ROBERTO	1:34:57
1225	VIVAS ACEDO, JACINTO	1:34:58
1226	SANZ PEÑA, IGNACIO	1:34:58
1227	GARCIA GOMEZ, DAVID	1:34:58
1228	AVILA, ENRIQUE	1:34:58
1229	VILLAFRANCA BALLESTEROS, VICTOR	1:34:59
1230	ROBLEDO REY, RAUL	1:34:59
1231	ALVAREZ VEGA, ROBERTO	1:34:59
1232	MARTINEZ MARTINEZ, RICARDO	1:34:59
1233	AGUILAR SANCHEZ, JOAQUIN	1:34:59
1234	MARTINEZ LANDEIRA, PABLO	1:35:00
1235	CAMARERO CAMARERO, JUAN MANUEL	1:35:01
1236	MORALES BURRUEZO, RAFAEL	1:35:02
1237	CANO MALDONADO, JUAN RAMON	1:35:02
1238	ESCUDERO HERNANDEZ, J. MANUEL	1:35:03
1239	GALANMORENO, MIGUEL ANGEL	1:35:03
1240	VALLADAR ALONSO, DANIEL	1:35:03
1241	ARROYO MARTINEZ, ALBERTO	1:35:03
1242	IRANZO NIETO, MIGUEL ANGEL	1:35:03
1243	NIETO TABERNERO, FRANCISCO JAVIER	1:35:04
1244	PACHECO ALCOLEA, FERNANDO	1:35:04
1245	NAVARROO MARTIN-SERRANO, ISIDRO	1:35:04
1246	REDONDO NIETO, SERGIO	1:35:05
1247	BERMEJO ROA, IGNACIO	1:35:05
1248	SAN JOSE BARBA, MIGUEL ANGEL	1:35:05
1249	GOMEZ COLOMO, ROBERTO	1:35:06
1250	FIGARI DORADO, JAVIER	1:35:06
1251	TENAGUILLO CARRASCO, ALFONSO	1:35:06
1252	CRESPO MONTEJO, DAVID	1:35:07
1253	PERALES PERALES, MARINO	1:35:07
1254	STEBELSKI VELASCO, FEDERICO	1:35:07
1255	ROCABRUNA PARRA, MIGUEL ANGEL	1:35:07
1256	SUAREZ DENIZ, ANTONIO	1:35:08
1257	JIMENEZ COLMENAR, ELISEO	1:35:08
1258	MURILLO DEL POZO, AGUSTIN	1:35:10
1259	FAURO ALONSO, DAVID	1:35:10
1260	HERRERA GIL, JACINTO	1:35:11
1261	GARCIA YUSTE, MARIANO	1:35:11
1262	JIMENEZ GUIJARRO, LUCRECIO	1:35:11
1263	SERRANO PULIDO, DAVID	1:35:11
1264	POPESCU, ALEXANDRU CODIN	1:35:12
1265	SOSPEDRA, LUIS	1:35:12
1266	IBAÑEZ ALFARO, ALVARO	1:35:12
1267	PEREZ MADRID, JULIAN	1:35:12
1268	UBEDA FERNANDEZ, PRIMITIVO	1:35:13
1269	RAMOS MARTINEZ, ESTHER	1:35:13
1270	AMO PRIETO, JUAN CARLOS DEL	1:35:14
1271	. DOMINGUEZ MATEOS, FRANCISCO	1:35:14
1272	BERDION LOPEZ, HECTOR	1:35:15
1273	MARTOS GARCIA, OSCAR	1:35:15
1274	SANCHEZ SANCHEZ DE PEDRO, MOISES	1:35:15
1275	PUENTE LLORIAN, HUMBERTO	1:35:16
1276	MORANO LARRAGUETA, CESAR	1:35:16
1277	MARTIN VILLALBA, JAVIER	1:35:16
1278	LATTA PAREDES, MAURICIO	1:35:16
1279	ABAD ALONSO, FELIX	1:35:16
1280	DIAZ DIAZ, VALENTIN	1:35:17
1281	SILVA CLEMARES, JOSE RAMON	1:35:17
1282	SORIANO VALERA, JUAN CARLOS	1:35:17
1283	FUENTES JIMENEZ, SALVADOR	1:35:17
1284	ZOYO MELCON, SANTIAGO	1:35:17
1285	TORRIJOS SELMA, SERGIO	1:35:18
1286	GONZALEZ CONDE, MANUEL	1:35:18
1287	GARCIA MATEO, EUSEBIO	1:35:19
1288	FERNANDEZ LLABERIA, JOAQUIM	1:35:20

MEDIO MARATÓN VILLA DE MADRID 2011
asics
21.097
iberCaja
Medio Maratón Villa de Madrid
ADM
Seriano
1

De izquierda a derecha, El Arsi, Kipchirchir y Aouchar, en el podio masculino.

PTO.	CORREDOR	TIEMPO
1289	RODRIGUEZ MARTIN, JOSE LUIS	1:35:20
1290	BAOS SOLER, JAVIER	1:35:20
1291	SERRANO CARREÑO, SANTIAGO	1:35:21
1292	SIMON GRACIA, DANIEL	1:35:21
1293	SANZ LOPEZ, JUAN MARTIN	1:35:21
1294	SERRANO MERINO, JOSE LUIS	1:35:22
1295	VASQUEZ MENDEZ, MARIO	1:35:22
1296	ALONSO MARTINEZ, ALFREDO	1:35:22
1297	DIEZ DELGADO, IGNACIO	1:35:22
1298	FERNANDEZ GALAN, PEDRO MANUEL	1:35:23
1299	CARLAVILLA MATILLA, JAVIER	1:35:23
1300	PAVIA TAVIRA, OSCAR	1:35:23
1301	GARCIA BAUTISTA, MANUEL	1:35:23
1302	LOPEZ ARZA, ENRIQUE ELIAS	1:35:23
1303	MORENO NIETO, JOSE LUIS	1:35:24
1304	CANOVAS ARIAS, AGAPITO	1:35:24
1305	FIGAREDO RUBIO, PABLO	1:35:25
1306	FERNANDEZ ANGITA, CARLOS	1:35:25
1307	RODRIGUEZ SANCHEZ, DOMINGO	1:35:25
1308	LUNA GARCIA, ALEJANDRO	1:35:25
1309	SANCHEZ SANCHEZ-HORNEROS, A.	1:35:26
1310	DE MUNS YNZENGA, ALEJANDRO	1:35:26
1311	NIEVAS NAVIO, RAMON	1:35:26
1312	NARROS GONZALEZ, GONZALO	1:35:26
1313	BRAVO VALVERDE, JUAN CARLOS	1:35:26
1314	GALLEGO PRIEGO, FCO. JAVIER	1:35:27
1315	PEREZ GUMBAU, MIGUEL ALEJANDRO	1:35:27
1316	LANZA GARCIA, ALBERTO	1:35:27
1317	OLMOS JORGE, LUIS	1:35:28
1318	CRISTOBAL GALLARDO, LUIS	1:35:29
1319	LOPEZ MONTOYA, SERGIO	1:35:29
1320	ANGUIANO JIMENEZ, PABLO	1:35:29
1321	PEREZ BLANCO, ENRIQUE	1:35:29
1322	TEBA GIMENEZ, JAVIER	1:35:30
1323	FERRARI MORATINOS, HECTOR	1:35:30
1324	PARRAS REDONDO, FRANCISCO	1:35:30
1325	GALLEGO MOLANO, BERNARDO	1:35:30
1326	RINCON PALLASAR, JUAN MANUEL	1:35:30
1327	FIERRO DIAZ, ALFREDO	1:35:30
1328	VILLALBA ALISTE, IGNACIO	1:35:31
1329	FLORES ALARCON, ALVARO	1:35:31
1330	GUIXE DIAZ, CESAR	1:35:31
1331	FERNANDEZ CORCOBADO, JOSE LUIS	1:35:34
1332	GIL-ORTEGA ELVIRA, RAUL	1:35:34
1333	GALLEGO LEN, JULIAN	1:35:34
1334	HERRERO MARTINEZ, MANUEL	1:35:35
1335	MONTERO RUIZ, ENRIQUE	1:35:35
1336	RODRIGUEZ LOPEZ, IGNACIO	1:35:35
1337	OLIVARES SANTAMARIA, JAVIER	1:35:36
1338	MARMOL, JAVIER	1:35:36
1339	MARTINEZ JURADO, ANDRES	1:35:36
1340	PEREZ GONZALEZ, SERGIO	1:35:36
1341	MORALES GIL, ALFONSO	1:35:37
1342	MANCHEÑO ALONSO, RAMON	1:35:37
1343	ROJAS GARCIA, FERNANDO	1:35:37
1344	MORENO MAYORAL, CARLOS	1:35:37
1345	LOPEZ TRIGO, PACO	1:35:38
1346	ABRIL NUÑEZ, FELIPE	1:35:38
1347	MANSO ALARNES, DAVID	1:35:38
1348	LORENTE BRAVO, PEDRO	1:35:39
1349	ROCA HERNANDEZ, IGNACIO	1:35:39
1350	POZO DONOSO, FRANCISCO MANUEL	1:35:39
1351	NAFRIA PRIETO, ANTONIO	1:35:40
1352	LUENGO RODRIGUEZ, EUGENIO	1:35:40
1353	DEL VAL VILLOSLADA, CARLOS	1:35:40
1354	FERNANDEZ RIBA, ALEJANDRO	1:35:40
1355	NUNN, MATT	1:35:40
1356	RODRIGUEZ AFONSO, A. ALBERTO	1:35:40
1357	ARGUMOSA, MARCOS	1:35:40
1358	TAUSTE ALONSO, OSCAR	1:35:40
1359	PLAZAS VAREZ, ANTONIO	1:35:40
1360	AVILES AMAT, FRANCISCO JAVIER	1:35:40
1361	MARTINEZ VIÑAS, ENRIQUE	1:35:41
1362	SANCHEZ-GIL VIOLERO, LUIS	1:35:41
1363	COCA PASCUAL, RAMIRO	1:35:41
1364	LOPEZ DIAZ, JOSE LUIS	1:35:41
1365	PACOMIO POZO, JUAN JOSE	1:35:41
1366	PEREZ NOTARIO, ALBERTO	1:35:41
1367	GENTIL BRAVO, OSCAR	1:35:41
1368	GALLEGOS IGLESIAS, LUIS	1:35:41
1369	ESTEVEZ PASCA, RAFAEL JESUS	1:35:41
1370	PARRA FERNANDEZ, IVAN	1:35:41
1371	ALVAREZ ALVAREZ, JAVIER	1:35:42
1372	GARCIA ORTIZ DE URBINA, MANUEL	1:35:42
1373	DIEZ VALDERRAMA, JAVIER	1:35:42
1374	PEREZ FERNANDEZ, RICARDO	1:35:42
1375	ARRANZ MADRID, FRANCISCO	1:35:42
1376	GARCIA REY, JAVIER	1:35:43
1377	ABAD CUADRADO, DOMINGO	1:35:43
1378	PALOMARES MUÑOZ, RAUL	1:35:43
1379	DIEZ ZAMARRO, SAMUEL	1:35:43
1380	VERA CASTRO, ALVARO	1:35:43
1381	MELERO FERNANDEZ, FERNANDO	1:35:43
1382	PALOMO MARTINEZ, VICENTE	1:35:43
1383	MORENO CASTAÑO, JESUS GINES	1:35:44
1384	COLORADO RUIZ, LUIS	1:35:44
1385	MARTINEZ MARTINEZ, RAUL	1:35:44
1386	TEJEDOR BARRAGAN, GONZALO	1:35:44
1387	NEBOT GOMEZ DE SALAZAR, JOSE M.	1:35:44
1388	PEREZ MINUESA, LORENZO MANUEL	1:35:44
1389	SIERO LEAL, CARLOS	1:35:45
1390	SEPULVEDA BLANQUEZ, Mª VICTORIA	1:35:45
1391	MORENO NIETO, GONZALO	1:35:45
1392	DE LA CRUZ GARCIA, LUIS MIGUEL	1:35:45
1393	BORRAS GARGALLO, JORDI	1:35:45
1394	ANDRES NOGALES, CARLOS	1:35:45
1395	TELLO SANCHEZ, JOSE MIGUEL	1:35:46
1396	SANCHEZ SESA, RAFAEL	1:35:46
1397	ZELADA ALVAREZ DE MON, JORGE	1:35:46
1398	CENTENO GARCIA, LORENZO	1:35:46
1399	MORENO SANCHEZ, DIEGO	1:35:46
1400	STINS, TOM	1:35:47
1401	ROL RUA, JUAN CARLOS	1:35:47
1402	GONZALEZ ENCINAS, EMILIO	1:35:47
1403	FERNANDEZ HERNANDEZ, BORJA	1:35:47
1404	OSMA TORRES, ANTONIO	1:35:48
1405	ALVAREZ BEDATE, IGNACIO	1:35:48
1406	MEDINA RUIZ, PRUDENCIO	1:35:48
1407	RICO BARCIA, JUAN	1:35:48
1408	GARCIA SANZ, PABLO	1:35:48
1409	GARCIA VAZQUEZ, PABLO	1:35:50
1410	FERNANDEZ SANCHEZ, FCO. JAVIER	1:35:50
1411	MIRALLES GREGORI, JUAN JOSE	1:35:51
1412	VARAS YAGUEZ, VICTOR MANUEL	1:35:51
1413	GOMEZ RUBIO, FRANCISCO JOSE	1:35:51
1414	OLMOS DE FRUTOS, RAUL	1:35:52
1415	CIRUELOS GOMEZ, ANGEL	1:35:53
1416	DE LA FLOR CONTRERAS, SERGIO	1:35:53
1417	MENDEZ-PEÑALOSA, RODRIGO	1:35:53
1418	NIETO CASTRO, JAIRO	1:35:53
1419	COLETO GOMEZ, JUAN	1:35:53
1420	SAN ROMAN BARRIO, VICTOR	1:35:54
1421	GARCES HERRANZ, JOSE LUIS	1:35:55
1422	VAZQUEZ SANCHEZ, FERNANDO	1:35:55
1423	JIMENEZ GARCIA, JOSE ANTONIO	1:35:55
1424	ALONSO RANEA, LUIS FRANCISCO	1:35:56
1425	CARO RAMOS, CARLOS	1:35:56
1426	RUIZ SIERRA, CARLOS	1:35:56
1427	MELERO BASCUÑANA, FERNANDO	1:35:56
1428	PRUDENCIO AGUILERA, RAUL	1:35:57
1429	MESA MARTIN, MIGUEL ANGEL	1:35:57
1430	SIERRA QUERENCIA, JOSE ANTONIO	1:35:57
1431	MATESANZ LOPEZ, LUIS	1:35:57
1432	PEREZ PIÑEIRO, DAVID	1:35:58
1433	VAZQUEZ BARROS, PABLO	1:35:58
1434	ALAMEDA FERNANDEZ, MARCOS	1:35:58
1435	SEOANE TUTOR, ANGEL LUIS	1:35:58
1436	GOMEZ PEÑA, DANIEL JOSE	1:35:58
1437	DUQUE GUERRA, ALBERTO	1:35:59
1438	FLORIANO VERDES, JOSE MARIA	1:35:59
1439	GALLO CARRASCO, JAVIER	1:36:00
1440	TRIBO GINE, JOSE ANTONIO	1:36:00
1441	CORDERO GARCIA, LUIS	1:36:00
1442	LUMBIER MIGUEL, JOSE ANTONIO	1:36:01
1443	MUSERLIAN, CHAD	1:36:01
1444	BREA CORBO, ROBERTO	1:36:01
1445	HERNANDEZ, FRANCISCO JAVIER	1:36:03
1446	TRIVES TREJO, SAMUEL	1:36:03
1447	RODRIGUEZ LOPEZ, JOSE FERNANDO	1:36:03
1448	HONTANA GARNACHO, RUBEN	1:36:03
1449	IGLESIAS CAMPI, ALFONSO	1:36:03
1450	MOZO GARCIA, JOSE CARLOS	1:36:03
1451	PERALES HERREROS, GUSTAVO	1:36:03
1452	AMATE MOLINA, JUAN JOSE	1:36:04
1453	CALERO TEVAR, PEDRO	1:36:04
1454	PEREZ CASTRJON, JOSE	1:36:04
1455	TIRALONGO GARZON, VICENTE	1:36:05
1456	BORRALLO ALVAREZ, CARLOS	1:36:05
1457	REJON VILLENA, GABRIEL	1:36:05
1458	NAVARRO PALOMO, RICHARD	1:36:05
1459	SANCHEZ MARTINEZ, JUAN IGNACIO	1:36:06
1460	MARTIN RODRIGUEZ, FCO. JAVIER	1:36:06
1461	RICORDEL, NICOLAS	1:36:06
1462	DEL PERAL CANTISANO, PEDRO	1:36:06
1463	HEREDIA PEREZ, FRANCISCO JOSE	1:36:07
1464	RINCON MAROTO, OSCAR	1:36:07
1465	CABALLERO SAGARDIA, MIGUEL	1:36:08
1466	UCEDA GARCIA, ALEJANDRO	1:36:08
1467	DIAZ CHACON, ROBERTO	1:36:09
1468	JUAREZ PEREZ, IGNACIO	1:36:09
1469	MONTENEGRO, CARLOS	1:36:10
1470	GARCIA RODRIGO, ALVARO	1:36:10
1471	LOPEZ PEINADO, EUGENIO	1:36:10
1472	COLACEVICH, ANDREA	1:36:11
1473	PEREZ FERNANDEZ, CARLOS	1:36:11
1474	PEREZ LOPEZ, DAVID	1:36:12
1475	JIMENEZ FRANCO, FRANCISCO JAVIER	1:36:12
1476	GOMEZ-LOBO ROMAS, ALEJANDRO	1:36:12
1477	ALMAGRO MORALES, JESUS	1:36:14
1478	ARENAS GARCIA, DANIEL	1:36:16
1479	YELMO BRAVO, ALBERTO	1:36:17
1480	KLINTEFJORD, MALIN	1:36:17
1481	ESTEVEZ GONZALEZ, ALBERTO	1:36:17
1482	SAN FRANCISCO RAMOS, M. ANGEL	1:36:18
1483	JIMENEZ-MARTIN, JUAN-ANGEL	1:36:18
1484	BECH DELGADO, ERIC	1:36:18
1485	MARIN BELLIDO, ANTONIO	1:36:19
1486	ENCINAR ARROYO, ANTONIO	1:36:19
1487	ORRADRE ROMEO, JUAN LUIS	1:36:19
1488	MEDINA BUENO, CESAR	1:36:19
1489	RODRIGUEZ ROLLON, JUAN CARLOS	1:36:19
1490	SANTOS RODRIGUEZ, JAVIER	1:36:20
1491	SANCHEZ GUZMAN, RAUL	1:36:20
1492	ZOYA FERNANDEZ, JUAN PEDRO	1:36:21
1493	SERRANO CRUCE, JORGE	1:36:21
1494	MARTINEZ GUERRERO, JOSE ANDRES	1:36:21
1495	GIL MARTIN, JUAN PEDRO	1:36:21
1496	ESTELLES TALLADA, RAFAEL	1:36:21
1497	RUIZ GARCIA, JOSE MARIA	1:36:21
1498	PARENTE HERNANDEZ, ALBERTO	1:36:22
1499	TUDELA GOÑI, MEDARDO	1:36:22
1500	RODRIGUEZ CALVO, FRANCISCO	1:36:22
1501	MARIN CAÑAS, RAMON	1:36:22
1502	GARRIDO VALDEHIZA, JOSE LUIS	1:36:22
1503	SORIA LAGO, SERGIO	1:36:23
1504	GARCIA GARCIA, JOSE GREGORIO	1:36:24
1505	GONZALEZ PELECHANO, FRANCISCO	1:36:25
1506	ROZAS BUTRON, ALFONSO CARLOS	1:36:25
1507	GARCIA MEZQUITA, JOSE MARIA	1:36:25
1508	FLORES PEROJO, VICENTE	1:36:26
1509	ESCUDERO CHAMIZO, LEONARDO	1:36:26
1510	BERCIAL SANZ, CARLOS JAVIER	1:36:28
1511	CASTRESANA HERNANDEZ, ISMAEL	1:36:28
1512	RUIZ ANGEL, JESUS	1:36:28
1513	FERNANDEZ VALLEJO, JUAN ANTONIO	1:36:29
1514	GARCIA MUÑOZ, CARLOS	1:36:29
1515	LOPEZ GARCIA, JOSE	1:36:30
1516	MARTINEZ MARTINEZ, LUIS	1:36:31
1517	EXPOSITO SALVARREY, ALBERTO	1:36:31
1518	BONILLA SANTAMARIA, JOSE	1:36:31
1519	MARTIN SANCHEZ, ENRIQUE	1:36:32
1520	LOPEZ GARCIA, VICTOR	1:36:32
1521	MACTAVISH, IAN	1:36:33
1522	MOLINA COLCHA, JAIME VICENTE	1:36:33
1523	CASANOVA BATISTA, FRANCISCO	1:36:34
1524	SANCHEZ MARTINEZ, MIGUEL ANGEL	1:36:35
1525	POZUELO GARCIA, PEDRO	1:36:35
1526	SANCHEZ JIMENEZ, JOSE MANUEL	1:36:36
1527	FILIPPINI APALATEGUI, IGANCIO	1:36:36
1528	SUJAR MARTIN, VICTOR	1:36:36
1529	POLO LORDUY, BENJAMIN	1:36:36
1530	PANTALEON LOPEZ, IVAN	1:36:37
1531	ACEITUNO RUBIO, EDUARDO	1:36:37
1532	IBARGUREN SEGOVIA, PABLO	1:36:37
1533	GONZALEZ MORENO, RAFAEL	1:36:37
1534	GONZALEZ DEL TANAGO, JOSE	1:36:38
1535	GAZPIO IRUJO, ALFREDO	1:36:38
1536	AREVALO SANCHEZ, RICARDO	1:36:38
1537	SANJUAN ALMERIA, JESUS MARIA	1:36:38
1538	VAZQUEZ VAZQUEZ, JAVIER	1:36:38
1539	MARTIN DE RIVAS, FERMIN	1:36:39
1540	GONZALEZ SANZ, ALEJANDRO JOSE	1:36:40
1541	GONZALEZ, PEDRO ANTONIO	1:36:40
1542	LUNA LUNA, JUAN ROMAN	1:36:40
1543	GALLO EQUICIA, PABLO	1:36:41
1544	BENNACEUR VINDEL, JEAN PAUL	1:36:41
1545	DORADO ARENAS, CARLOS	1:36:41
1546	PIEDRA RUIZ, JOSE MARIA	1:36:41
1547	BENITO MARTIN, ALVARO	1:36:41
1548	MARIN POSTIGO, ISRAEL	1:36:41
1549	DE LORA DEL TORO, PABLO	1:36:42
1550	NEBREDA PATIÑO, JAVIER	1:36:43
1551	DE LA HERA APONTE, FERNANDO	1:36:43
1552	TOLEDO FREIRE, FRANCISCO JAVIER	1:36:44
1553	GARGIULO, MARCO	1:36:44
1554	GUILLEN SIMON, CESAR	1:36:44
1555	BUTRON LASHAYAS, KOLDOBIKA	1:36:45
1556	AVILES SANCHO, RODOLFO	1:36:45
1557	AGUILAR MATEO, RAFAEL	1:36:45
1558	VEGA ROMAN, JOSE DOMINGO	1:36:46
1559	SIABATO, WILLINGTON	1:36:46
1560	GUERRERO JIMENEZ, DAVID	1:36:46
1561	HERRAIZ GARCIA, IGNACIO	1:36:47
1562	CAMACHO DIAZ, JOSE ANTONIO	1:36:47
1563	GARCIA GARCIA, JUAN MANUEL	1:36:48
1564	JIMENEZ ESCUDERO, JUAN MANUEL	1:36:48
1565	CRESPO LASSO DE LA VEGA, JOSE	1:36:48
1566	OTERO NUÑEZ, DANIEL	1:36:49
1567	MARTINEZ DE LA PEÑA, ANTONIO	1:36:49
1568	RODRIGUEZ GARCIA, ALFREDO	1:36:50
1569	MESA SALDAÑA, JOSE ARTURO	1:36:51
1570	ASENJO GOMEZ, ALFREDO	1:36:51
1571	LACALLE CONTRERAS, PEDRO IGNACIO	1:36:51
1572	GOIZUETA, PEDRO	1:36:52
1573	CARVAJAL MARTIN, JUAN JOSE	1:36:52
1574	SALAS MARTINEZ, ENRIQUE	1:36:52
1575	FILKIN, RICHARD	1:36:53
1576	MINGUEZ TORRES, JESUS	1:36:53
1577	BARRAINCUA BESOITAGOIENA, GAIZKA	1:36:53
1578	RODRIGUEZ GARCIA-BUENO, SERGIO	1:36:53
1579	VICENTE PEREZ, VICTOR JOSE	1:36:54
1580	DE BACKER GUTIERREZ, ESTEBAN	1:36:54
1581	BOYARIZO OVEJERO, JORGE	1:36:54
1582	CABALLERO CABALLERO, LUIS CARLOS	1:36:55
1583	GOMEZ BALLESTEROS, RICARDO	1:36:55
1584	BERNACER MARIA, JUAN ANTONIO	1:36:55
1585	VILLARES VILLARES, JOSE LUIS	1:36:55
1586	MUÑOZ GARCIA, ISMAEL	1:36:56
1587	GONZALEZ LACABEX, NACHO	1:36:56
1588	BUSTOS MONTERO, SANTIAGO	1:36:56
1589	SEGOVIA URDAPILLETA, FERNANDO	1:36:57
1590	WYKA, MIECZYSLAW	1:36:57
1591	VANACLOCHA IBAÑEZ, JAVIER	1:36:58
1592	GOMEZ GONZALEZ, MANUEL	1:36:58
1593	BATRES GONZALEZ, HUGO	1:36:58
1594	GONZALEZ LOPEZ, FELIPE	1:37:00
1595	USOZ CIRIZA, PABLO	1:37:00
1596	GUILLERMO LUCAS, RAUL	1:37:00
1597	CUBERO PALERO, FRANCISCO JAVIER	1:37:00
1598	PEÑA MARTINEZ, JESUS	1:37:00
1599	ALVARO HERREROS, ANDRES	1:37:01
1600	MUNICIO LOPEZ, ANTONIO	1:37:01
1601	SCHWIETZKE, JAN	1:37:01
1602	FERNANDEZ CUESTA, FLORENTINO	1:37:02
1603	MARTINEZ HUERTAS, FCO. JESUS	1:37:02
1604	HOOGENDOORN, PETER PAUL	1:37:03
1605	RODRIGUEZ GARCIA, ANGEL	1:37:03
1606	GUZMAN RODRIGUEZ, ANDREWS	1:37:04
1607	MUÑOZ HERNANDEZ, FERNANDO	1:37:05
1608	MARTINEZ ORTAL, FRANCISCO JAVIER	1:37:05
1609	MORENO PEREZ, ANDRES	1:37:05
1610	CARRO CRESPO, JOSE ANTONIO	1:37:06
1611	ALVAREZ GARCIA, OMAR	1:37:06
1612	HOEFER, GEORG	1:37:06
1613	GONZALEZ ROMERO, FRANCISCO	1:37:06
1614	MORAL HERRANZ, CARLOS	1:37:06
1615	MARTIN FERNANDEZ, JULIO	1:37:07
1616	DELGADO VICENTE, JUAN CARLOS	1:37:07
1617	SOTRES AVIN, MIGUEL	1:37:07
1618	ANDRES FIDALGO, ALAN	1:37:07
1619	ROJAS GONZALEZ, VICENTE	1:37:08
1620	MOLANO ALVAREZ, ESTEBAN	1:37:08
1621	VILAR FUENTES, NICOLAS	1:37:08
1622	GONZALEZ GONZALEZ, FCO. JAVIER	1:37:09
1623	RODRIGUEZ RUIZ, JOSE LUIS	1:37:09
1624	FERNANDEZ PALICIO, NICOLAS	1:37:10
1625	SEBASTIAN SANGUÑA CALLE, RAUL	1:37:10
1626	BONILLA DIAZ, SERGIO	1:37:11
1627	ARTILES GARCIA, JUAN	1:37:11
1628	ROMERO BENITEZ, TOMAS	1:37:11
1629	SIERRA CRESPO, JESUS	1:37:12
1630	IGLESIAS MARTIN, JOSE FRANCISCO	1:37:13
1631	RUIZ ALONSO, RAFAEL	1:37:13
1632	ROMAN MORENO, ANGEL	1:37:13
1633	BLANCO RODRIGUEZ, MANUEL	1:37:13
1634	IBAÑEZ PINTO, ALBERTO	1:37:14
1635	VALVERDE SERRANO, RAUL	1:37:14
1636	MARTIN PEREZ, ALBERTO	1:37:15
1637	PIZARRO JAMBRINA, ALBERTO	1:37:15
1638	VARONA ARCHE, JOSE FELIPE	1:37:15
1639	SOLER MONTILLA, DAVID	1:37:16
1640	LOPEZ GUERRERO, RUBEN	1:37:16
1641	CARRION OSORIO, MIGUEL ANGEL	1:37:16
1642	FERNANDEZ MORENO, ANTONIO	1:37:16
1643	HERNANDEZ CHICOTE, SANTOS E.	1:37:17
1644	DE DIEGO CONSTANTINO, JOSE MARIA	1:37:17
1645	MADERA RODRIGUEZ, JOSE MARIA	1:37:17
1646	MUÑOZ BARROSO, LUIS	1:37:18
1647	FERNANDEZ POZA, DANIEL	1:37:18
1648	MARTIN POZAS, JESUS E	1:37:19
1649	SAEZ MORALEDA, FRANCISCO MIGUEL	1:37:19
1650	DE MATA MARTIN, ALVARO	1:37:19
1651	CALVO DE MORA, JORGE	1:37:20
1652	SILVA PUERTA, MIGUEL	1:37:21
1653	NAVARRO GARCIA, CARLOS	1:37:21
1654	OROZCO BERROCOSA, MARIO	1:37:22
1655	LILLO MOLINA, JOSE RAMON	1:37:22
1656	PAJUELO GARCIA, ANTONIO	1:37:22
1657	REYES MALO, SERGIO	1:37:23
1658	SACCHIERO, CARLO	1:37:23
1659	VALLADARES GARCIA, FRANCISCO	1:37:23
1660	VELASCO SANCHEZ, JOSE MANUEL	1:37:23
1661	MANRIQUE CORRECHER, JULIAN	1:37:24
1662	CASCON SORIANO, ALBERTO	1:37:24
1663	RAMIREZ RICO, VICENTE	1:37:25
1664	JARAMILLO CORONADO, JOSE MARCOS	1:37:25
1665	GARCIA PEREZ, JOSE LUIS	1:37:25
1666	BLAS MAGAN, FERNANDO DE	1:37:26
1667	MORA ORTEGA, JULIO	1:37:26
1668	ALMEIDA DOMINGUES, LUIS	1:37:27
1669	RAMOS GIL DE LA HAZA, ANDY	1:37:27
1670	PRADOS RIOS, ALBERTO	1:37:27
1671	SILES LUNA, MANUEL	1:37:28
1672	PEGUERO BAYÓN, ALFONSO	1:37:28
1673	GARCIA MATE, AGUEDA	1:37:28
1674	JIMENEZ DELGADO, VICTOR MANUEL	1:37:29
1675	ROBLES LA HUERTA, FRANCISCO	1:37:29
1676	MALARTIC, DAVID	1:37:29
1677	ARROYAS SANCHEZ, JOSE MANUEL	1:37:30
1678	FERMOSEL, RAUL	1:37:31
1679	TORRES MOLINA, FILEMON	1:37:31
1680	CACERES RODRIGO, GREGORIO	1:37:32
1681	SANCAYO DE LA RUBIA, JUAN ANTONIO	1:37:32
1682	VALENCIA RODRIGUEZ, STEVEN	1:37:33
1683	GABRIEL, SOUBRIER	1:37:34
1684	MANZANERO GUIRADO, ISIDRO	1:37:34
1685	DE PINS, GONZAGUE	1:37:34
1686	ANDRES MUÑOZ, ANTONIO	1:37:34
1687	GRANDE MARTINEZ, CARLOS	1:37:34
1688	ESPADAS PULIDO, ELISEO	1:37:34
1689	MUR PEREZ, GUILLERMO	1:37:35
1690	HUERTA HERNANDEZ, PABLO	1:37:35
1691	MARTINEZ REGATERO, LUIS	1:37:35
1692	GOMEZ SANCHEZ, JUAN MANUEL	1:37:36
1693	LLOBET CODINA, GERARD	1:37:36
1694	GARCIA TORRENTE, MIGUEL ANGEL	1:37:36
1695	VICENTE GARCIA, IGNACIO	1:37:37
1696	CONTONENTE HERRERO, MIGUEL	1:37:37
1697	SENDINO SANCHEZ, JOSE LUIS	1:37:37
1698	MANGAS SERRANO, MIGUEL ANGEL	1:37:38
1699	FERNANDEZ DE SOTO, IGNACIO	1:37:38
1700	CABALLERO MACIAS, LANCELOT	1:37:38
1701	DE MIGUEL RODRIGUEZ, ALVARO	1:37:38
1702	GALIANO ESTEBAN, ENRIQUE	1:37:39
1703	ESTEBAN MUÑOZ, MIGUEL ANGEL	1:37:39
1704	SANCHEZ FERNANDEZ, DAVID	1:37:39
1705	ORTEGA PEREZ, OSCAR S.	1:37:39
1706	DEL RIO FRIAS, VICTOR	1:37:39
1707	CARDO RODRIGUEZ, MIGUEL	1:37:39
1708	HERNANDEZ LOPEZ, ANTONIO	1:37:39
1709	BORDAS LOPEZ, RICARDO	1:37:39
1710	IRAZUSTA AGOTE, EKAITZ	1:37:40
1711	FERNANDEZ FERNANDEZ, MANUEL	1:37:42
1712	CIFUENTES DE FRUTOS, FERNANDO	1:37:42
1713	PALACIO SANZ, JORGE	1:37:43
1714	SUAREZ, ALFONSO	1:37:43
1715	RAMIREZ HERVAS, JOSE	1:37:43
1716	DEL POZO CASAS, SANTIAGO	1:37:43
1717	CIFUENTES DE FRUTOS, JUAN ANTONIO	1:37:43
1718	RODRIGUEZ MARTINEZ, PEDRO	1:37:43
1719	TIERNO CENTELLA, JESUS	1:37:44
1720	ALEGRE FERRO, ALEJANDRO	1:37:44
1721	ORTEGA FERNANDEZ, AGUSTIN	1:37:44
1722	CARRASCO ELVIRA, CRISTOBAL	1:37:45
1723	FREITAS, RUI	1:37:45
1724	POZO ARROYO, VICTOR	1:37:46
1725	ARROYO RODRIGUEZ, JUANA	1:37:46
1726	GARCIA RUIZ, ANTONIO	1:37:46
1727	PEÑARRUBIA PONCE, ANDRES	1:37:46
1728	REOLLO, GERMAN	1:37:46
1729	CORNEJO GUTIERREZ, RAFAEL	1:37:46
1730	CARRASCO GARCIA, ALFONSO	1:37:46
1731	PAMOS CHACON, JUAN DE DIOS	1:37:47
1732	ALBERCA RAMIREZ, JUAN RAMON	1:37:47
1733	GIL GOMEZ, MIGUEL ANGEL	1:37:48
1734	PULIDO GIL, ALEJANDRO	1:37:48
1735	CALLEJAS GOMEZ, JUAN CARLOS	1:37:49
1736	MARCOS OROPESA, JORGE	1:37:49
1737	BENJUMEA APARICIO, DANIEL	1:37:49
1738	LORA PRIETO, ALFONSO	1:37:49
1739	HERRANZ JIMENEZ, DAVID	1:37:49
1740	GARCIA AREVALO, JERONIMO	1:37:50
1741	ARTALEJO DEL POZO, AGUSTIN	1:37:50
1742	FATTIBONI, ENNIO	1:37:50
1743	MADERA LOPEZ, ALFONSO	1:37:50
1744	DIAZ GARCIA, LUIS ANGEL	1:37:51
1745	SUESCUN LARRALDE, DANIEL	1:37:51
1746	PRADOS MORAL, FRANCISCO JAVIER	1:37:51
1747	PRETUS RUBIO, FERNANDO	1:37:51
1748	VELASCO FERNANDEZ, CESAR	1:37:52
1749	PIEDRA RASCON, NACHO	1:37:52
1750	BURGUES PANIAGUA, JORGE	1:37:52
1751	PALOMO TIZON, DAVID	1:37:53
1752	MANGAS LOPEZ, ALEJANDRO	1:37:53
1753	RIVAS GARRIDO, ALBERTO	1:37:53
1754	GAMOTE GONZALEZ, JOSE	1:37:54
1755	SIERRA SORIANO, ANTONIO	1:37:54
1756	HERNANDEZ DE LEON, RAYCO	1:37:54
1757	FARACO FAVIERES, MANUEL	1:37:54
1758	SANZ OSORIO, ALVARO	1:37:55
1759	O'NEILL, EAMONN	1:37:55
1760	VISPE ASTOLA, JUAN JOSE	1:37:55
1761	GARCIA RODRIGUEZ, ALBERTO	1:37:55
1762	MACHES MICHAVILA, FEDERICO	1:37:56
1763	VARGA, MATUS	1:37:56
1764	NOMAN, CARLA	1:37:56
1765	ORTEGA LARA, CRISTOBAL	1:37:57
1766	MARCOS CORRAL, PABLO	1:37:58
1767	SECO PERNAS, JOSE VICTOR	1:37:58
1768	CHICHARRO DE LA MATA, JOSE LUIS	1:37:59
1769	MARQUEZ SANCHEZ, JESUS	1:38:00
1770	GARCIA GUERRA, FERNANDO	1:38:00
1771	HIDALGO GARCIA, MANUEL	1:38:00
1772	DOMINGUEZ DOMINGUEZ, DAVID	1:38:00
1773	RUIZ RUIZ, JUAN CARLOS	1:38:00
1774	MUÑOZ MIGUELAÑEZ, JUAN ANDRES	1:38:01
1775	SIMON BLANCO, RAMON	1:38:01
1776	PELAEZ GONZALEZ, FERNANDO	1:38:02
1777	RUIZ CRUZ, JORGE A.	1:38:02
1778	MENENDEZ LIMA, JOSE LUIS	1:38:02
1779	GONZALEZ GARCIA, ALEJANDRO	1:38:03
1780	CAZARES CRUZ, ISIDORO	1:38:03
1781	BAAONDE CARBALLIDO, JONATHAN	1:38:03
1782	GAMEZ SALABERRIA, FERNANDO	1:38:03
1783	BLANCO, VICENTE TOMAS	1:38:04
1784	VALLEJO VAYAS, MANUEL	1:38:04
1785	MORENO TELLO, JOSE JAVIER	1:38:05
1786	VAZQUEZ FERNANDEZ, ROBERTO	1:38:05
1787	GAMEZ DE LA TORRE, JAVIER	1:38:05
1788	RODRIGUEZ ALONSO, JORGE	1:38:06
1789	DE ARTEAGA, RODRIGO	1:38:06
1790	GARCIA MASCARAQUE, CESAR	1:38:07
1791	CARRILLO BAENA, JAVIER	1:38:08
1792	LARA TORIBIO, JULIO CESAR	1:38:08
1793	PARDO RUBIO, SANTIAGO	1:38:08
1794	DIAZ SEGUR, SARA	1:38:08
1795	PEÑASCO MALDONADO, DAVID	1:38:08
1796	DEL CASTILLO GARCIA, SERGIO	1:38:08
1797	SALAZAR ALONSO, RAFAEL	1:38:09
1798	THURLOW, GREGOR	1:38:09
1799	CAVANAGH, NIALL	1:38:09
1800	BERROCAL RODRIGUEZ, SERGIO	1:38:09
1801	ARRIBAS RUIZ, MARIA	1:38:10
1802	DE MIGUEL Y MIGUEL, AMBROSIO	1:38:10
1803	REVUELTA ORTIZ, MIGUEL ANGEL	1:38:10
1804	GUTIERREZ MIGUEL, MANUEL	1:38:10
1805	SOLAR AGRAZ, ALBERTO	1:38:10
1806	GARCIA ALVAREZ, SANTIAGO	1:38:10
1807	SANTOS ORTIZ, JUAN CARLOS	1:38:10
1808	GARCIA SOLANA, JOSE	1:38:10
1809	MORALES SANCHEZ, JESUS	1:38:11
1810	LOZANO RUIZ, JUAN CARLOS	1:38:11
1811	CABRERO OCAÑA, DIEGO	1:38:12
1812	UREÑA VALLS, ANTONIO	1:38:13
1813	GARCIA PEREZ, MANUEL	1:38:13
1814	AYUSO BRAVO, ESTEBAN	1:38:13
1815	PASCUAL BARRIO, JAVIER	1:38:13
1816	MORA GARCIA, EUGENIO	1:38:14
1817	GARCIA JUANINO, ROBERTO	1:38:14
1818	VILLAR MARTIN, MANUEL JESUS	1:38:15
1819	VERTURA GARCIA, FRANCISCO	1:38:16
1820	RECIO GARCIA, GUILLERMO	1:38:16
1821	BRITO CORREIA, JOSE	1:38:16
1822	FRESNILLO POZA, FRANCISCO JAVIER	1:38:16
1823	GRANADOS LONDOÑO, MIGUEL	1:38:16
1824	PEDRAZA GUTIERREZ, IVAN	1:38:17
1825	FERNANDEZ SOBRINO, JESUS	1:38:17
1826	CADALSO MONTOLIU, ALBERTO	1:38:17
1827	GARCIA CORTES, SAMUEL	1:38:18
1828	ESTELLES MARCOS DE LEON, IÑIGO	1:38:18
1829	SANCHEZ RUIZ, ANTONIO	1:38:18
1830	SELMA BELTRAN, RAFA	1:38:18
1831	HILLIS, CRAIG	1:38:18
1832	ESTEBAN GONZALEZ, DAVID	1:38:19
1833	OTERO MOLINS, EDUARD	1:38:19
1834	AMOR CAZORLA, JOAQUIN	1:38:19
1835	THUESEN, BRIAN	1:38:19
1836	GARCIA GARCIA, RAFAEL	1:38:19
1837	MONTERO VALDEOLIVAS, J. MANUEL	1:38:20
1838	DE LA ORDEN CORDERO, CESAR	1:38:20
1839	MARTOS ISIDORO, ORIOL	1:38:22
1840	SUTIL MARTIN, MIGUEL ANTONIO	1:38:22
1841	RIAÑO PEDRERO, ROLANDO	1:38:22
1842	ANGULO PIZARRO, OSCAR	1:38:22
1843	CARRALERO LEON, ANGEL	1:38:23
1844	CARRERO CHIVA, JOSE ALBERTO	1:38:23
1845	LECHAGO GARCIA, JAVIER	1:38:24
1846	MARTIN MARTIN, JUAN	1:38:24
1847	HERRERA ARMAS, JORGE	1:38:24
1848	SANCHEZ VICENTE, JOSE	1:38:25
1849	GARCIA LOPEZ, LUIS MIGUEL	1:38:25
1850	LUNA FERNANDEZ, CONRADO	1:38:25
1851	HERNANDO JIMENO, JAVIER	1:38:25
1852	GALLEGO DIAZ, JOSE ANTONIO	1:38:25
1853	ENCINAS SANCHEZ, JUAN LUIS	1:38:25
1854	JEREZ GARCIA, DAVID	1:38:26
1855	CARVAJAL PARRONDO, ALEJANDRO	1:38:26
1856	ESTEBAN SALAMANCA, JUAN	1:38:27
1857	MORALES GIL, ALEJANDRO	1:38:27
1858	SANTOS GIL, LUIS	1:38:27
1859	PEREZ ROJAS, JUAN FRANCISCO	1:38:28
1860	AMARO DEL ARCO, ALEJANDRO	1:38:29
1861	MONTES NOVELLA, RUBEN	1:38:29
1862	TORIBIO LUNA, MIGUEL ANGEL	1:38:30
1863	NOGUERALES MUÑOZ, JOSE LUIS	1:38:30
1864	REBATO ROMAN, ALEJANDRO	1:38:30
1865	ESPINOSA GARRIDO, FELIPE	1:38:31
1866	RAMON GONZALEZ, ARTURO	1:38:31
1867	SERRANO PEREZ, DELFIN	1:38:31
1868	SANCHEZ GIL, OSCAR	1:38:31
1869	FERNANDEZ-PACHECO GOMEZ, A.	1:38:31
1870	MONTAÑA REDONDO, ANTONIO	1:38:32
1871	PARRA RODRIGUEZ, JUAN ANTONIO	1:38:32
1872	ORTEGA CUBILLO, JULIAN	1:38:32
1873	ALCARAZ MONTESINOS, LUIS	1:38:33
1874	VALERO GALVEZ, JESUS	1:38:33
1875	MARCHAN CARRANZA, ENRIQUE	1:38:33
1876	IZQUIERDO VELASCO, RAUL	1:38:33
1877	UCEDA QUILES, JUAN MANUEL	1:38:34
1878	DIAZ-MASA MORENO, SERGIO	1:38:34
1879	GOMEZ SUAREZ, EVA	1:38:34
1880	LEISDON, FRANZ	1:38:34
1881	SIMON DEL POTRO, JESUS RAMON	1:38:34
1882	SASTRE MARTIN, RICARDO	1:38:34
1883	ANGEL CALLEJA, ALFREDO	1:38:35
1884	BUIL NADAL, JORGE	1:38:35
1885	ORTIZ SOTO, JUAN	1:38:36
1886	GARRIDO NAJERA, CARLOS	1:38:36
1887	SANCHEZ BERNARDINO, REYES	1:38:37
1888	DUEÑAS HURTADO, PABLO	1:38:37
1889	VELAZQUEZ FUNES, JAQUELIN	1:38:37
1890	BAZAGA VILLANOR, ENRIQUE	1:38:37
1891	SEPULVEDA FERNANDEZ, JUAN PABLO	1:38:38
1892	LOPEZ CHERCOLES, TOMAS	1:38:39
1893	ORTIZ DE ORDUÑO FERNANDEZ, ABEL	1:38:39
1894	MARIN LOPEZ, JERONIMO	1:38:40
1895	GUTIERREZ-SOLANA MERINO, J. C.	1:38:40
1896	LOPEZ BONET, ANGEL	1:38:40
1897	REDONDO PEREIRA, ANICETO	1:38:41
1898	AREVALO RAMOS, JOSE MARIA	1:38:41
1899	ALONSO PEÑA, FCO JAVIER	1:38:42
1900	ARRIBAS TORRES, JESUS	1:38:42
1901	CALERO, VALENTIN	1:38:42
1902	ORCERA VALERO, MANUEL	1:38:42
1903	LLAMAS VALLES, LUCAS	1:38:43
1904	SERRANO GARRIDO, DAVID	1:38:43
1905	FERNANDEZ MONTERO, MARIO	1:38:43
1906	DE PEDRO MARTINEZ, ARTURO	1:38:43
1907	FERNANDEZ AGUADO, ANTONIO	1:38:43
1908	GIMENEZ VILLARROYA, PABLO	1:38:43
1909	VILLAMEDIANA, LUIS MIGUEL	1:38:44
1910	NUÑO MOLINA, ALBERTO	1:38:44
1911	MOLINA AGUILAR, JULIAN	1:38:44
1912	NAJERA SANCHEZ-RICO, JORGE	1:38:45
1913	CORREDOR PAEZ, DIEGO	1:38:45
1914	DIEZ GOMEZ, ANTONIO	1:38:45
1915	FERNANDEZ MERA, OSCAR	1:38:46
1916	GARCIA LOPEZ, IGNACIO	1:38:46
1917	BALLESTEROS ALCOCER, M. ANTONIO	1:38:47
1918	PAREDES, LUIS ALFREDO	1:38:47
1919	SOLANS GALOBART, CARLOS	1:38:47
1920	GOMEZ SANCHEZ, JUAN ENRIQUE	1:38:49
1921	MARTINEZ ALONSO, JOSE	1:38:49
1922	GARCIA VILLAJOS, JUAN PEDRO	1:38:50
1923	ZANCAJO RECIO, GUILLERMO	1:38:50
1924	COYA PARRAGA, IGNACIO	1:38:50
1925	MEDINA SIVILOTTI, MIGUEL	1:38:51
1926	TERRE GARCIA-ORTEGA, ANTONIO	1:38:51
1927	RANCHAL ALCUDIA, GABRIEL	1:38:51
1928	GEOFFREY, SCHYNS	1:38:52
1929	GUARDIA ALONSO, JOSE MANUEL	1:38:52
1930	SANCHEZ GRANADO, ALFREDO	1:38:52
1931	MORALES LAPEIRA, JOSE MARIA	1:38:52
1932	PASCUAL ORTIZ DE PINEDO, ROBERTO	1:38:53
1933	MONSERRAT PUIG, FRANCISCO JOSE	1:38:53
1934	CAÑIZARES MARCOS, JUAN JOSE	1:38:53
1935	HIDALGO LOZOYA, LUIS FERNANDO	1:38:53
1936	GARRIDO MARTINEZ, PEDRO	1:38:54
1937	BULLIDO VALVERDE, LUIS MARIANO	1:38:54
1938	GUERRERO MESA, JUAN CARLOS	1:38:55
1939	GONZALEZ BLAZQUEZ, ROBERTO	1:38:55
1940	NARANJO GARCIA, ANGEL	1:38:56
1941	CHOZAS ALVAREZ-VILLABOL, ARTURO	1:38:56
1942	GARCIA ORDEN, ANA	1:38:56
1943	BRIOSO MENDAZA, JULIO	1:38:56
1944	RESSNIG, MARTIN	1:38:57
1945	LOPEZ GOMEZ, ANTONIO	1:38:57
1946	PIÑEIRO SERRADILLA, JORGE	1:38:57
1947	ERDIETA RODRIGUEZ, RAMON	1:38:58
1948	DIAZ REIMONDEZ, HECTOR	1:38:58
1949	CORTES FERNANDEZ, MANUEL	1:38:58
1950	SANCHEZ RUBAL, JESUS	1:38:58
1951	CASARRUBIOS PANIAGUA, J. ANTONIO	1:38:59
1952	PRATS MORENO, JULIO	1:38:59
1953	RODRIGUEZ MARTIN, ISAAC	1:38:59
1954	PEREZ CARRASCO, MIGUEL ANGEL	1:38:59
1955	PERAITA GOMEZ DE AGÜERO, CARLOS	1:38:59
1956	SANCHEZ VAZQUEZ, JAIME	1:39:00
1957	GARCIA SANCHEZ, JUAN	1:39:00
1958	HEREDERO RODRIGUEZ, RAFAEL	1:39:00
1959	VILORIO GILSANZ, LUIS	1:39:03
1960	FERRER GARCIA, SERGIO	1:39:03
1961	LOPEZ LOPEZ, JESUS	1:39:03
1962	BURGOS COLAS, DAVID	1:39:03
1963	ZAPATERO CRESPO, FRANCISCO	1:39:03
1964	VALLEJO CANTALAPIEDRA, JAVIER	1:39:03
1965	BAUTISTA HERNANDEZ, JOSE ANTONIO	1:39:04
1966	USCOLA LAPIEDRA, JUAN	1:39:04
1967	MENCHERO SANCHEZ, PEDRO PABLO	1:39:04
1968	TAMAS, ALIN SIMION	1:39:04
1969	GUADALAJARA MEDINA, JOSE	1:39:04
1970	REY RUIZ, PLACIDO	1:39:04
1971	GOMEZ GARRIDO, PABLO	1:39:05
1972	HELGUERA BUJIA, IVAN	1:39:05
1973	TORRENTE REGIDOR, DAVID	1:39:05
1974	NAVARRO GENTO, PEDRO	1:39:05
1975	DE DIEGO JIMENO, MARTA	1:39:05
1976	LAGUNA, ANTONIO	1:39:05
1977	BUEY LOPEZ, CARLOS	1:39:06
1978	ESPINOSA TECHAND, JOSE ENRIQUE	1:39:06
1979	GALLEGO CAMBRONERO, GONZALO	1:39:06
1980	CUCHILLO GARCIA, EVA	1:39:06
1981	MARTINEZ FERNANDEZ, JUAN CARLOS	1:39:06
1982	VECCHI, TOMMASO	1:39:06
1983	ORTIZ, MAURICIO	1:39:06
1984	BOMBIN SANCHEZ, ALBERTO	1:39:07
1985	GARROTE ALHYALA, PEDRO	1:39:07
1986	RUBIO GIL, ALFONSO	1:39:07
1987	OLIVA DEL VAL, JUAN CARLOS	1:39:07
1988	VIDAL TODOROVICH, OSCAR	1:39:07
1989	LOPEZ-ARANGUREN, PABLO	1:39:08
1990	CALLE CABRERA, ANGEL JOSE	1:39:08
1991	NAVA SANCHEZ, JOSE PABLO	1:39:08
1992	REDONDO FERNANDEZ, INES	1:39:09
1993	SANCHEZ SANCHEZ, DAVID	1:39:10
1994	MARTIN-HERVAS PEÑALVER, NEMESIO	1:39:10
1995	MUÑOZ BOSCH, FRANCISCO	1:39:10
1996	LOPEZ GUZMAN, MANUEL	1:39:10
1997	DIAZ PEREZ, HECTOR	1:39:11
1998	MUÑOZ MARIN, ANGEL	1:39:11
1999	DEUBNER, MAXIMILIAN	1:39:11
2000	AZNAR MIRO, RAFAEL	1:39:11

XI MEDIO MARATÓN DE MADRID

PTO.	CORREDOR	TIEMPO
2001	ABELLAN MARTIN, JESUS	1:39:11
2002	GONZALEZ GARCIA, AGUSTIN	1:39:11
2003	MARTINEZ TELLECHEA, AITOR	1:39:11
2004	MOREIRA MORENO, ROBERTO	1:39:11
2005	VAQUERIZO SANCHO, ALEJANDRO	1:39:13
2006	FERNANDEZ ALVAREZ, RAMON	1:39:13
2007	GALAN LAZARO, FRANCISCO JAVIER	1:39:13
2008	COGOLLOR ARROYO, JOSE MIGUEL	1:39:14
2009	BENITEZ IGLESIAS, ANGEL LUIS	1:39:14
2010	PEREZ ORTIZ, NOE	1:39:14
2011	CASAS RUIZ, JOSE	1:39:14
2012	GARCIA SANCHEZ, ABEL	1:39:15
2013	FUENTES MARTIN, FLORENCIO	1:39:15
2014	CONTRERAS JIMENEZ, ALVARO	1:39:15
2015	DO NASCIMENTO CARRIZO, OSCAR	1:39:15
2016	AGUILAR SOTO, CARLOS	1:39:15
2017	ROJAS RUBIO, FERNANDO	1:39:15
2018	MORENO PARRA, SERGIO	1:39:15
2019	ARIAS DIAZ, ANTONIO	1:39:15
2020	MARTIN MARTIN, PABLO	1:39:16
2021	ALEN GARCIA-BERMEJO, ALEJANDRO	1:39:17
2022	MIYARES CES, MANUEL	1:39:17
2023	GARCIA CARDOS, BENJAMIN	1:39:17
2024	SANCHEZ TRAPERO, JOSE AMADOR	1:39:17
2025	DE PEDRO CIBANAL, MANUEL ANGEL	1:39:17
2026	DUQUE DIEZ-MADROÑERO, JUAN	1:39:17
2027	HERRAIZ SALINAS, ROBERTO	1:39:18
2028	RODRIGUEZ VELASCO, JOSE ANGEL	1:39:18
2029	FERRER GRANELL, VICENTE	1:39:19
2030	RODRIGUEZ MARURI, GUILLLERMO	1:39:19
2031	FERRERO CAÑA, RUBEN MANUEL	1:39:19
2032	VELOSO LOZANO, ENRIQUE	1:39:20
2033	HUDDLESTON, TRAVIS	1:39:21
2034	TORRES ACOSTA, MANUEL	1:39:21
2035	DE VERA CABAÑES, PABLO	1:39:22
2036	GOMEZ VILLA, JOSE LUIS	1:39:22
2037	GARCIA-MOCHALES GUTIERREZ, FCO. J.	1:39:22
2038	TOUZA FERNANDEZ, ALBERTO	1:39:22
2039	SANCHO GARCIA, JOSE CARLOS	1:39:23
2040	MOLINA NOGUERA, GONZALO	1:39:23
2041	VALENTINE, JACQUES	1:39:24
2042	HERNANDEZ SANZ, ALBERTO	1:39:24
2043	DEL REY PARRA, FERNANDO	1:39:25
2044	DE DIOS MEDINA, JOSE BENITO	1:39:25
2045	CLARKE, JAMES	1:39:25
2046	VELASCO MORENO, PEDRO MANUEL	1:39:25
2047	GARCIA GARCIA, JORGE	1:39:26
2048	AMADOR ALVAREZ, JOSE MARIA	1:39:26
2049	ACERO MONTERO, NURIA	1:39:26
2050	YUSTE BERNALDO DE QUIROS, J. A.	1:39:26
2051	PEDRAZA GUTIERREZ, PEDRO	1:39:27
2052	ALBACETE CHAMON, ANGEL	1:39:27
2053	ALVAREZ NUÑEZ, ALBERTO	1:39:28
2054	GALLEGO BACAICOA, CELESTINO	1:39:28
2055	MC NICHOLL, LIAM MIGUEL	1:39:28
2056	VACA GARCIA, JONATHAN	1:39:28
2057	AGÜERO HERNANDEZ, FERNANDO	1:39:28
2058	JIMENEZ ARRIBAS, CARLOS	1:39:28
2059	TAJUELO RODRIGUEZ-PALANCAS, A.	1:39:29
2060	HARDISSON HERNAEZ, DAVID	1:39:29
2061	GONZALEZ RUIZ, DAVID	1:39:30
2062	SOSA ALVARADO, JONAS	1:39:30
2063	DIAZ ALONSO, FERNANDO	1:39:30
2064	REDONDO GARCIA, RAUL	1:39:30
2065	PEREA MARTIN, ALFREDO	1:39:30
2066	IGLESIAS, SERGIO	1:39:31
2067	FERNANDEZ GARCIA, ANTONIO	1:39:31
2068	GALACHE GARCIA, DANIEL	1:39:31
2069	ROMERO LOPEZ, PEDRO	1:39:32
2070	CLEMENTE GARULO, DANIEL	1:39:32
2071	GOMEZ SANZ, JOSE ANTONIO	1:39:32
2072	HERNANDEZ RODRIGUEZ, CARLOS	1:39:32
2073	PEREZ LOPEZ, JOSE TOMAS	1:39:32
2074	HUESO MUÑIZ, EDUARDO	1:39:32
2075	ROBLES PAGAN, JOSE MANUEL	1:39:33
2076	JIMENEZ NAVARRO, VICTOR	1:39:33
2077	MARTINEZ PAGAN, JUAN JOSE	1:39:33
2078	BERNABE SANTIAGO, GUILLERMO	1:39:34
2079	CANO GOMEZ, EUGENIO	1:39:34
2080	MESTO VELASCO, ALEJANDRO	1:39:35
2081	AYALA PEREZ, MIGUEL ANGEL	1:39:35
2082	DOMÈNECH VALERO, LLUIS	1:39:35
2083	PARRO GARCIA, ANTONIO	1:39:35
2084	SANZ GARCIA, GUILLERMO	1:39:35
2085	RUS PIEDRA, ANTONIO JOSE	1:39:35
2086	CAMACHO DEL CERRO, DAVID	1:39:35
2087	COQUE PANIAGUA, ISRAEL	1:39:35
2088	TAVIO DUQUE, MARCIAL	1:39:36
2089	RIVAS SANCHEZ, SERGIO	1:39:36
2090	MARZAL LOPEZ, ENRIQUE	1:39:36
2091	TIRADO COSSIO, CASTOR ANGEL	1:39:36
2092	AZCARATE AYERRA, JOSE MARIA	1:39:36
2093	MARTINEZ BUENO, JOSE ANTONIO	1:39:36
2094	MEJUTO RIOS, MANUEL	1:39:37
2095	GARCIA GUZMAN, MANUEL	1:39:37
2096	GONZALEZ ALCOHOLADO, SALVADOR	1:39:37
2097	VALBUENA LOMA, SANTIAGO	1:39:38
2098	MARTINEZ IBAÑEZ, JESUS	1:39:38
2099	GARCIA-PASTOR MENCHEN, J. I.	1:39:38
2100	LEJO RUIZ, RICARDO	1:39:38
2101	BERJANO GARCIA, RAMIRO	1:39:38
2102	SANTOS PARDO, GONZALO	1:39:39
2103	APARICIO MANZANO, ARMANDO	1:39:39
2104	LOPEZ CABERO, FLORENTINO	1:39:39
2105	INSUA GARCIA, IGNACIO MIGUEL	1:39:40
2106	DE CEA ARENAS, RAMON	1:39:40
2107	JIMENEZ MENA, GUSTAVO	1:39:40
2108	FERNANDEZ ORTEGA, IGNACIO	1:39:40
2109	CASTILLO SANCHEZ, GUILLERMO	1:39:40
2110	SAEZ PEREZ, YOLANDA	1:39:41
2111	TELLADO MATAMOROS, LUIS	1:39:41
2112	DE PINS, OLIVIER	1:39:41
2113	MARTIN LEONARDO, JUAN ANTONIO	1:39:41
2114	LOPES, ADELINDINA	1:39:41
2115	DIEZ QUIJANO, OSCAR	1:39:41
2116	JIMENEZ ALVAREZ, ALBERTO	1:39:42
2117	TOLEDO VASQUEZ, RONALD	1:39:42
2118	GRAO PEÑAGARIKANO, ALBERTO	1:39:42
2119	GAVA, CHRISTIAN	1:39:42
2120	LOREN MELUS, JESUS	1:39:42
2121	GONZALEZ DE VEGA LOPEZ, J. RAMON	1:39:42
2122	OLAYA GARCIA, JAVIER	1:39:42
2123	ORTEGA PADRONES, SANTOS	1:39:43
2124	LARA GOMEZ, JORGE	1:39:43
2125	ESTEBAN MAESO, FERNANDO	1:39:43
2126	MORILLO BARRAGAN, JUAN	1:39:44
2127	RODRIGUEZ LOPEZ, MANUEL ANGEL	1:39:44
2128	SAN MARTIN, PEDRO	1:39:44
2129	FERNANDEZ CABANO, MIGUEL ANGEL	1:39:45
2130	ALVARO PALOMO, JOSE	1:39:45
2131	SERRANO MARTINEZ, ROBERTO	1:39:45
2132	GOMEZ ROMERO, ANGEL	1:39:46
2133	VAZQUEZ MAURO, IVAN	1:39:46
2134	MENCHERO PAJARES, JUAN JOSE	1:39:46
2135	RUANO GARCIA, JOSE ANTONIO	1:39:46
2136	HERRANZ MARTIN, ALFONSO	1:39:47
2137	RUIZ PEINADO, BORJA	1:39:47
2138	DE RODA, PABLO	1:39:47
2139	FERNANDEZ DOMINGUEZ, JOSE ANGEL	1:39:47
2140	SANCHEZ MEDINA, JUAN CARLOS	1:39:47
2141	PEREZ FUENTES, JUAN	1:39:47
2142	SALVADOR PRADO, PABLO	1:39:48
2143	FERNANDEZ MUÑOZ, OSCAR	1:39:48
2144	BERNARDOS SANZ, JAVIER	1:39:48
2145	MAZO FERNANDEZ, DAVID DEL	1:39:48
2146	FERREIRA, RAPHAEL	1:39:49
2147	GINER ARRIERO, IGNACIO	1:39:49
2148	JIMENEZ FRIAS, MANUEL	1:39:49
2149	IGLESIAS QUINTANA, JAIME	1:39:49
2150	FERNANDEZ AGUILERA, JUAN MANUEL	1:39:49
2151	PULIDO RUBIO, JULIAN	1:39:49
2152	DEL MORAL JIMENEZ, DOLORES	1:39:50
2153	MARCOS RIVERO, EZEQUIEL	1:39:50
2154	ALMAGRO LOMINCHAR, JUAN PABLO	1:39:50
2155	CERRATO ABAD, DAVID	1:39:51
2156	LOPEZ MARTIN, JUAN MANUEL	1:39:51
2157	HERNANDO TRANCHO, BORJA	1:39:51
2158	RUIZ ROMERO, JESUS	1:39:51
2159	NAGORE SETIEN, ISRAEL	1:39:52
2160	KEHYAIAN ARAKELIAN, EDUARDO	1:39:52
2161	IZQUIERDO GRANERO, JOSE MANUEL	1:39:52
2162	BLANCO, CESAR	1:39:53
2163	CANTERO MORILLAS, GONZALO	1:39:53
2164	MONTERO LEON, RAUL	1:39:53
2165	AJENJO SANCHEZ-PARDO, RAFAEL	1:39:53
2166	DIAZ CARMONA, CARLOS	1:39:53
2167	ISIDRO CAMPOS, RODRIGO	1:39:53
2168	CARRERO SANTAMARIA, ALFREDO	1:39:54
2169	RODRIGUEZ SANCHIDRIAN, J. C.	1:39:54
2170	MENDOZA GARCIA, ROBERTO	1:39:54
2171	ALVAREZ GRANDE, JUAN	1:39:55
2172	LOPEZ HERRERA, DAVID	1:39:55
2173	BARREIRO CUADRADO, RAIMUNDO	1:39:55
2174	CABALLERO BENAVENTE, JAVIER	1:39:56
2175	FERNANDEZ MUÑOZ, JUAN ANTONIO	1:39:56
2176	MOMBLONA FEDRIANI, JUAN JOSE	1:39:56
2177	CUBERO VEGA, ALFONSO	1:39:56
2178	CASTELLOS MURGA, GUILLERMO	1:39:56
2179	ROJAS SOLANA, ROBERTO	1:39:56
2180	LUQUE POYATO, JORGE	1:39:56
2181	SANZ VICARIO, FRANCISCO JAVIER	1:39:57
2182	MENCHERO ASTASIO, ALBERTO	1:39:57
2183	CAVIA ROIG, GERARDO	1:39:57
2184	VERA GUERRERO, JUAN	1:39:57
2185	GRACIA LOPEZ, ALBERTO	1:39:57
2186	JURADO MAESTRO, JOSE JAVIER	1:39:57
2187	DOMINGO FERNANDEZ, PABLO	1:39:58
2188	FERNANDEZ NOVAL, MANUEL ANGEL	1:39:58
2189	FERNANDEZ RODRIGUEZ, CARLOS	1:39:59
2190	CORNIDE ARCE, LUIS	1:39:59
2191	ORTIZ ARELLANO, ALBERTO	1:40:00
2192	GONZALEZ SANCHEZ, ALVARO	1:40:00
2193	TORRES CALLEJA, ANGEL	1:40:00
2194	TORRES CALLEJA, OSCAR	1:40:00
2195	GARCIA CABELLO, JUAN CARLOS	1:40:01
2196	DEL CAMPO BAQUERO, JAVIER	1:40:01
2197	ESCUDERO LOPEZ, JAVIER	1:40:01
2198	BARANDA CANTALAPIEDRA, FERNANDO	1:40:02
2199	FERNANDEZ SANCHEZ, DANIEL	1:40:02
2200	GUTIERREZ LOPEZ, CARLOS	1:40:02
2201	SUAREZ TRUJILLO, DAVID	1:40:02
2202	PLATA GARCIA, ANTONIO	1:40:02
2203	REDONDO LEIVA, PACO	1:40:03
2204	BARRIOS RABAZAS, ALFONSO	1:40:03
2205	GARCIA GARCIA, DAVID	1:40:04
2206	RUIZ LOPEZ, ANDRES MANUEL	1:40:04
2207	VIVAS JIMENEZ, IGNACIO	1:40:04
2208	MARTINEZ GILABERT, JAVIER	1:40:04
2209	PISONERO OVILO, PABLO	1:40:05
2210	LOBATO, HIGINIO	1:40:05
2211	MORENO MANZANARO, MARCELINO	1:40:05
2212	APARICIO MARTINEZ, CESAR	1:40:06
2213	COBO GUTIERREZ, RAFAEL	1:40:06
2214	PUICA, MIHAELA ALEXANDRA	1:40:07
2215	RAMIREZ RODRIGUEZ, JOSE ANTONIO	1:40:07
2216	TOLEDANO GONZALEZ, RAUL	1:40:07
2217	SANCHEZ LOPEZ, FRANCISCO	1:40:08
2218	TRUEBA CANO, JORGE	1:40:08
2219	CEPEDANO FERNANDEZ, JESUS	1:40:08
2220	MORENO CARBALLO, DAVID	1:40:08
2221	DIAZ RAMIREZ DE ARELLANO, S. E.	1:40:09
2222	VUONO, CARLO	1:40:09
2223	EJIMA, NOBUHIRO	1:40:09
2224	MORAGA LINARES, DANIEL	1:40:09
2225	PEÑARANDA MARCOS, MARIANO	1:40:09
2226	FONTAL NIETO, RUBEN	1:40:09
2227	VICENTE VARGAS, GABRIEL	1:40:10
2228	RODEMACHER, KYLE	1:40:10
2229	PEREZ MUÑOZ, JOAQUIN	1:40:11
2230	PACHECO ESCOBAR, LUIS MIGUEL	1:40:11
2231	SERRANO HERNANZ, EDUARDO	1:40:11
2232	OLIVEIRA MATOS, SUSANA MARIA	1:40:11
2233	DIAZ TEBAS, SERGIO	1:40:11
2234	HARO MEDINA, PEDRO	1:40:11
2235	ORDOÑEZ VISO, SANTIAGO	1:40:12
2236	JIMENEZ ARAQUE, DIONISIO	1:40:12
2237	HERNANDEZ CHAO, ANTONIO	1:40:12
2238	MARTIN PRIETO, LUCAS	1:40:12
2239	JIMENEZ MAZUELA, JORGE	1:40:13
2240	ALVAREZ LUCIO, FERNANDO	1:40:13
2241	LOPEZ-LILLO CAÑADAS, C. VICENTE	1:40:13
2242	LLANO DIAZ-VALERO, FERNANDO	1:40:14
2243	RODRIGUEZ BLANCO, CARLOS	1:40:14
2244	FERNANDEZ DE PINTO, JOSE ANTONIO	1:40:15
2245	EARLE, DAVID HENRY	1:40:15
2246	IZQUIERDO ALIAU, SECUN	1:40:16
2247	RODRIGUEZ GONZALEZ, JOSE MARIA	1:40:16
2248	MARTIN MALO, ESTEBAN	1:40:16
2249	GONZALEZ-VICO PUERTAS, FEDERICO	1:40:16
2250	LEON DOMINGO, MIGUEL	1:40:17
2251	GIL GOMEZ, ANTONIO ENRIQUE	1:40:17
2252	JIMENEZ MUÑOZ, LUIS MIGUEL	1:40:17
2253	MARTINEZ MONTORO, LUIS MIGUEL	1:40:18
2254	DE FRUTOS VELASCO, VICTOR JOSE	1:40:18
2255	COLLADO PARRA, RAFAEL	1:40:18
2256	RUBIO VILLAR, FRANCISCO MANUEL	1:40:18
2257	NUÑEZ PARTIDO, ROGELIO	1:40:19
2258	DEL CUVILLO SILOS, FERNANDO MARIA	1:40:19
2259	GARDE, MIGUEL	1:40:19
2260	MATEY HERNANZ, SANTIAGO	1:40:19
2261	MARTIN CABRERO, CARLOS	1:40:20
2262	GOMEZ TOVAR, MIGUEL	1:40:20
2263	GOMEZ DE ANDRES, LUIS MIGUEL	1:40:20
2264	QUINTANA LIRA, JOSE CARLOS	1:40:20
2265	CABA DOUSSOUX, PABLO	1:40:20
2266	GARCIA LOZANO, RAFAEL	1:40:20
2267	SUERO GOMEZ, RAFAEL	1:40:20
2268	GALVAN CABAÑAS, ELIAS	1:40:22
2269	ALCARAZ MARCOS, CARLOS JOSE	1:40:22
2270	ALVARO HERREROS, FROILAN	1:40:23
2271	HIDALGO CAUMEL, ANTONIO	1:40:23
2272	SANCHO GARCIA, VICENTE	1:40:23
2273	CARRACEDO PERAZA, LUIS	1:40:23
2274	JIMENEZ GONZALEZ, FERNANDO	1:40:23
2275	HERRANZ FERNANDEZ, JOSE MARIA	1:40:23
2276	REDONDO NUÑEZ, GUSTAVO	1:40:23
2277	BARRAU GARCIA, JESUS	1:40:23
2278	OLIVER GOMEZ, RICARDO	1:40:24
2279	PANADERO CARRILLO, FRANCISCO	1:40:25
2280	BERLINCHES RODRIGO, JOSE MANUEL	1:40:25
2281	GARCIA PEREZ, MIGUEL ANGEL	1:40:25
2282	SILVESTRE INIESTA, JAVIER	1:40:26
2283	ORTIZ ECHAGUE, BORJA	1:40:26
2284	MAYO RAMOS, MIGUEL ANGEL	1:40:26
2285	LEONE, PASCAL	1:40:26
2286	DE LA VEGA SANTAMARIA, CARLOS	1:40:27
2287	SANCHEZ VICENTE, FERNANDO	1:40:27
2288	BLANCO SANCHEZ, JUAN LUIS	1:40:27
2289	ARROYO CALDERON, ZOILA	1:40:27
2290	SASTRE GUEVARA, LUIS FRANCISCO	1:40:28
2291	LOLO CARRETE, ANGEL	1:40:28
2292	ARRANZ AZUARA, EDUARDO	1:40:28
2293	PAJARES BERNARDEZ, ANTONIO	1:40:28
2294	MACARRO HERRERO, ANTONIO	1:40:29
2295	PRETEL PRETEL, ARTURO	1:40:29
2296	RODRIGUEZ SANDONIS, CESAR	1:40:29
2297	GARCIA GRANDA, DAVID	1:40:29
2298	GARCIA CAMPOS, ALFONSO J	1:40:29
2299	NUCHE SANZ, JAVIER	1:40:30
2300	RAMOS MARTINEZ, ANGEL LUIS	1:40:30
2301	CAMPOS TELLERIA, FERNANDO	1:40:30
2302	CABEZUELA MAYORAL, JOSE MARIA	1:40:30
2303	ZARZALEJO GARCIA, JESUS	1:40:30
2304	CABEZA URQUIAGA, JOSE ANTONIO	1:40:31
2305	CERRATO VELAZQUEZ, JUAN	1:40:31
2306	NAVASQÜES MORALES, JAIME	1:40:31
2307	MARIN CHICHARRO, OSCAR	1:40:32
2308	ARRIBAS VALERO, JAIME	1:40:32
2309	BARRIO CUÑADO, ALBERTO	1:40:32
2310	MARTIN GASPAR, CARLOS	1:40:32
2311	GARCIA, IVAN	1:40:33
2312	GOMEZ ROMERO, JOSE MANUEL	1:40:34
2313	DOMINGUEZ FRIAS, JESUS	1:40:34
2314	BARRADO DE ALVARO, MIGUEL	1:40:34
2315	JIMENEZ BRIONES, JOSE RAMON	1:40:34
2316	DE FRUTOS BLANCO, RAUL	1:40:34
2317	GOMEZ TRIVIÑO, JOSE MANUEL	1:40:34
2318	GIRON MARTINEZ, RUBEN	1:40:34
2319	MARTIN DE LA PUEBLA, JOSE LUIS	1:40:34
2320	CIMARRA CARDENAL, ARTURO	1:40:35
2321	VARGAS LAGUNA, ALBERTO	1:40:35
2322	CAMACHO FRIAZA, JOSE RAFAEL	1:40:35
2323	SAIZ-PARDO, MELCHOR	1:40:35
2324	CALLEJA PUEYO, PEDRO	1:40:36
2325	CARRASCO ROJO, DIEGO ARMANDO	1:40:36
2326	FUSCO, STEFANO	1:40:36
2327	ROJAS HURTADO, CARLOS	1:40:36
2328	LLORENTE CUADRADO, MIGUEL ANGEL	1:40:36
2329	SERRANO SANCHEZ, IVAN	1:40:36
2330	GARCIA RUIZ, JESUS	1:40:37
2331	MOLINA PLAZA, ADOLFO	1:40:37
2332	CASTRO LEAL, RICARDO	1:40:37
2333	RUIZ ANDRES, MIGUEL ANGEL	1:40:38
2334	ALVAREZ BARRERA, RAUL	1:40:39
2335	PASCUAL PLAZA, ALBERTO	1:40:39
2336	CHACON ANTON, ALFREDO	1:40:40
2337	JIMENEZ CARABE, MANUEL	1:40:41
2338	GARCIA MOLINA, JUAN RAFAEL	1:40:41
2339	SIGUERO VELAZQUEZ, MIGUEL ANGEL	1:40:41
2340	SOSA PEREZ, MANUEL	1:40:41
2341	DIAZ GARCIA, ANTONIO	1:40:41
2342	BARQUILLA RECIO, JOSE MARIA	1:40:41
2343	ALARCON ALACIO, SALVADOR	1:40:42
2344	FERRER ALFONSO, VICENTE	1:40:42
2345	PEREZ MINUESA, JOSE	1:40:42
2346	PALOMERO GONZALEZ, ROBERTO	1:40:42
2347	MORA ROSA, ALBERTO	1:40:43
2348	LLORCA RAMOS, SANTIAGO	1:40:43
2349	SAMPER GALIANA, ROQUE LUIS	1:40:43
2350	ORTIZ CARRASCAL, MIGUEL ANGEL	1:40:44
2351	SEGOVIA PASCUAL, JOSE ANTONIO	1:40:44
2352	ALONSO ESTUDILLO, ALFREDO	1:40:45
2353	FANJUL BUSTO, MARCELINO	1:40:45
2354	MARTOS SELMA, JOSE LUIS	1:40:45
2355	FERREIRA FUENTES, JOSE JAVIER	1:40:46
2356	GARCIA GOMEZ, ANGEL	1:40:46
2357	GIL CUETO, JUAN CARLOS	1:40:46
2358	HEDGECOE, GUY	1:40:46
2359	BENAVENTE MARTINEZ, L. FERNANDO	1:40:47
2360	MONTESINOS ILLAN, JOSE MANUEL	1:40:47
2361	BARBER ARMADA, LUIS	1:40:47
2362	RAMOS-MANUZ MARTIN, LUIS	1:40:47
2363	PUERTA SABORIDO, GERARDO	1:40:48
2364	TOVAR IRADI, IMANOL	1:40:48
2365	LEGARDA MARTIN, JUAN JOSE	1:40:48
2366	PONS ALIAGA, DAVID	1:40:49
2367	GARCIA MATEO, FRANCISCO EUGENIO	1:40:49
2368	JIMENEZ GAMONAL, OSCAR LUIS	1:40:49
2369	GARCIA MARTINEZ, FAUSTO	1:40:49
2370	CATALAN LLAMAS, FRANCISCO	1:40:49
2371	JIMENEZ GONZALEZ, RAFAEL	1:40:50
2372	MARTINO, LEANDRO ARIEL	1:40:50
2373	GARCIA ZORRILLA, ALBERTO JOSE	1:40:50
2374	LUCAS PONS, CARLOS	1:40:50
2375	LOPEZ OLIVA, FERNANDO	1:40:50
2376	PARDO MONTENEGRO, LORENZO	1:40:50
2377	FONTECHA MERINO, VICTOR MANUEL	1:40:50
2378	BARREDA SUREDA, MIGUEL	1:40:50
2379	DUCE HERNANDEZ, JOSE LUIS	1:40:50
2380	DELGADO SANTA-BARBARA, L. JAVIER	1:40:50
2381	ARJONA PERALTA, AGUSTIN	1:40:51
2382	MUÑOZ MORALES, JACOBO	1:40:51
2383	VALDIVIA BOLIVAR, ANTONIO	1:40:51
2384	MORCILLO SANCHEZ, JORGE	1:40:51
2385	PADILLA ROBLES, CARLOS	1:40:51
2386	DE PALMA JEREZ, MOISES	1:40:52
2387	GUILLERMO BLAZQUEZ, JOSE LUIS	1:40:52
2388	ATTALI, PIERRE	1:40:52
2389	MARQUEZ GARCIA, NOE	1:40:52
2390	HERNANDEZ MARABAJAN, JUAN JOSE	1:40:52
2391	BARRIOS GARCIA-MOCHALES, ISAAC	1:40:52
2392	LOPEZ ALDEA, JOSE MANUEL	1:40:52
2393	GOMEZ GONZALEZ, PEDRO LUIS	1:40:53
2394	DE LA TORRE MORIANO, PEDRO	1:40:53
2395	PIQUER, JULIO	1:40:54
2396	DIAZ-GUERRA QUIROS, MIGUEL ANGEL	1:40:54
2397	YAGÜE HERNANDEZ, GONZALO	1:40:54
2398	FACHAR, AHMED	1:40:54
2399	RODENAS SANCHEZ, DAVID	1:40:54
2400	FERNANDEZ GARCIA, JOSE MARIA	1:40:55
2401	ORTIZ REY, JOSE LUIS	1:40:55
2402	RODRIGUEZ MARCANO, IVAN	1:40:55
2403	SANTAMARIA GALAN, CESAR	1:40:55
2404	VILLAMOR LOPEZ, ROBERTO	1:40:55
2405	JARAMILLO CASTILLO, JOSE ANTONIO	1:40:55
2406	MENDEZ IGLESIAS, MARCOS	1:40:56
2407	HERRANZ ROLDAN, CARLOS	1:40:57
2408	MATALLANA PEREZ, HERMINIO	1:40:57
2409	ROMERO REDONDO, MIGUEL ANGEL	1:40:57
2410	FERRERAS DIEZ, RICARDO	1:40:57
2411	BENITO GARCIA, IVAN	1:40:57
2412	VAN MOORSEL, RONNY	1:40:58
2413	MARTINEZ NAVARRO, MANUEL	1:40:58
2414	FERNANDEZ LOPEZ-MONIS, ANTONIO	1:40:58
2415	MOLINA CERRO, JOSE RAMON	1:40:59
2416	CUSIDO HITA, DAVID	1:40:59
2417	CASLA SOLIS, CARLOS	1:40:59
2418	ROMERO CONDE, JUAN JOSE	1:41:00
2419	GOMEZ LUCENA, VICENTE	1:41:00
2420	IBAÑEZ CUÑADO, JORGE	1:41:00
2421	REMON RUIZ, FRANCISCO	1:41:00
2422	LARRAÑAGA FACHADO, JOSEBA	1:41:00
2423	LOPEZ CARNERO, EVA	1:41:00
2424	GONZALEZ MARTIN, MIGUEL	1:41:00
2425	PINOS MARQUINA, DIEGO	1:41:00
2426	LOPEZ GONZALEZ, DAVID	1:41:01
2427	SALINERO PARRA, MARCOS	1:41:01
2428	FORTE JARA, DANIEL	1:41:02
2429	RUIZ MUÑOZ, JAIME	1:41:02
2430	ALVAREZ MANZANERO, SERGIO	1:41:02
2431	GARRIDO PEREZ, JAVIER	1:41:03
2432	URUBURU SISTIAGA, JAVIER	1:41:03
2433	DE LA TORRE GIL, SERGIO	1:41:03
2434	GARCIA GARZON, JOSE MANUEL	1:41:03
2435	ALEJANO RODRIGUEZ, ANTONIO	1:41:04
2436	GOMEZ DELGADO, DAVID	1:41:04
2437	RABADAN RUIZ, DAVID	1:41:05
2438	NOVO ALVAREZ, JOSE LUIS	1:41:05
2439	HERRERO MARTINEZ, MARIA VICTORIA	1:41:05
2440	ZARAGOZA JIMENEZ, SALVADOR	1:41:05
2441	NAVARRETE TEJERO, CARLOS	1:41:06
2442	SUSAÑO MATEOS, RAUL	1:41:06
2443	POLVORINOS, LUIS JAVIER	1:41:07
2444	MARTIN PEDRAZA, MANUEL	1:41:07
2445	HIGUERO PASCUAL, TEODORO JOSE	1:41:07
2446	TOLMOS ESTEFANIA, MANUEL	1:41:07
2447	PORTELA BARRIOS, RUBEN	1:41:08
2448	MORON GOMEZ DE LAS HERAS, A.	1:41:08
2449	ESCRIBANO ESPINOSA, CARLOS	1:41:08
2450	GARCIA ESPINOSA, DAVID	1:41:09
2451	FERNANDEZ LAZARO, VICTOR	1:41:09
2452	MERINO TRONCOSO, JAIME	1:41:09
2453	COTO LINDE, JAVIER	1:41:11
2454	PEÑALVER RIVAS, JUAN ANTONIO	1:41:11
2455	CALDERAT JIMENEZ, JUAN	1:41:11
2456	PEREZ PORRES, MIGUEL ANGEL	1:41:12
2457	VERNIÈRE FERRER, RICARDO	1:41:12
2458	GARCIA GALLARDO, ORION	1:41:12
2459	GARCIA AGUILERA, AMADOR	1:41:13
2460	ESCRIBANO CAYETANO, JAVIER	1:41:13
2461	GARCIA MORA, ALFONSO	1:41:13
2462	LLORENTE RINCON, VERONICA	1:41:14
2463	HERREROS LOPEZ, IGNACIO	1:41:15
2464	AVILA PAVON, FRANCISCO	1:41:15
2465	PEREZ PEREZ, JOSE LUIS	1:41:15
2466	MURO DEL MORAL, JAVIER	1:41:15
2467	SALAMANCA DIAZ, JAVIER	1:41:15
2468	PAREDES MEDINA, JOSE ANGEL	1:41:16
2469	AVILA URBANO, FRANCISCO	1:41:16
2470	MALINGE, REGIS	1:41:16
2471	LOPEZ LEON, FRANCISCO	1:41:16
2472	TORRIJOS DELGADO, ALEJANDRO	1:41:17
2473	MARTIN RODRIGUEZ, ALBERTO	1:41:17
2474	VILLAVERDE CARRASCO, J. ENRIQUE	1:41:17
2475	HERRANZ RODRIGUEZ, EDUARDO	1:41:17
2476	SILVA ORTEGA, MANUEL	1:41:18
2477	MASVIDAL NIETO, JAIME	1:41:18
2478	MARTINEZ TORRALBO, JOSE JUAN	1:41:18
2479	GAMERO RODRIGUEZ, JOSE	1:41:18
2480	RODRIGUEZ COARASA, JAVIER	1:41:18
2481	REY BIEL, JUAN	1:41:18
2482	SUAREZ DIAZ, ISAAC	1:41:19
2483	MONROY RUIZ, MIGUEL	1:41:19
2484	BERRAL CAVO, CARLOS MANUEL	1:41:19
2485	DEL MORAL FERNANDEZ, CESAR	1:41:20
2486	BRADLEY, BRENDAN	1:41:20
2487	RODRIGO CANO, NURIA	1:41:20
2488	SIGUERO GONZALEZ, CARLOS ALBERTO	1:41:20
2489	VILLA MARTINEZ, RAFAEL	1:41:21
2490	ROMERO CADAVAL, MANUEL	1:41:21
2491	MELERO PUERTA, MIGUEL ANGEL	1:41:21
2492	TIRADO OLMEDO, FERNANDO	1:41:22
2493	MONTALBAN RODRIGUEZ, MANUEL	1:41:22
2494	PARDO LOPEZ-FANDO, RICARDO	1:41:22
2495	HERNANZ DE SALAS, RODRIGO	1:41:22
2496	BARASOAIN RUIZ, LUIS MANUEL	1:41:23
2497	CORTI, RICCARDO	1:41:23
2498	NAVARRO MORGADO, FRANCISCO	1:41:23
2499	MORAN DE LA TORRE, ENRIQUE	1:41:23
2500	CAÑADAS CANO, OLGA	1:41:23
2501	CATALAN LOPEZ, LUIS	1:41:23
2502	JIMENEZ VICENTE, JOSE	1:41:24
2503	ACHA ESPINOSA, PEDRO	1:41:24
2504	ALVES RODRIGUEZ, ENRIQUE	1:41:25
2505	ARAGON DE LA FUENTE, DAMIAN	1:41:25
2506	TAVERA GARCIA, ANGEL	1:41:25
2507	HERNANDEZ-PINZON GARCIA, ALVARO	1:41:25
2508	CAMACHO FERRER, PABLO	1:41:26
2509	GUINOT POSTIGO, ELENA	1:41:26
2510	OSMA TORRES, CARLOS	1:41:26
2511	ARANDA PEREZ, TOMAS	1:41:26
2512	BLANCO FERNANDEZ, ROMAN	1:41:27
2513	CABALLERO SAN JAIME, VICTOR	1:41:27
2514	DE MIGUEL GARCIA, CARLOS	1:41:27
2515	ALVAREZ FERNANDEZ, FRANCISCO	1:41:28
2516	VERDEJO COLOMA, JOSE MARTIN	1:41:28
2517	PASCUAL LUCENA, ALFREDO	1:41:28
2518	ALGUACIL LUQUE, ALVARO	1:41:28
2519	RODRIGUEZ MARTINEZ, DAVID	1:41:28
2520	ALFARO GARCIA, ALBERTO	1:41:28
2521	REGÀS PUIG, ANTONI	1:41:29
2522	MOLINA CUENCA, PEDRO LUIS	1:41:29
2523	SANCHEZ MONTERO, ROBERTO	1:41:29
2524	MATIAS HERRANZ, CESAR	1:41:29
2525	PIRIZ MATO, ALEJANDRO	1:41:29
2526	RINCON FERRER, PEDRO	1:41:30
2527	VILLAFRANCA GAYO, DAVID	1:41:30
2528	RUIZ DE PAREDES, ANGEL	1:41:30
2529	BLAZQUEZ RAMOS, MIGUEL CARLOS	1:41:30
2530	ARTEAGA ROPERO, PEDRO	1:41:31
2531	RODRIGUEZ SANCHEZ, RUBEN	1:41:31
2532	ALVAREZ DIEZ, FERNANDO	1:41:32
2533	JIMENEZ GARCIA, ROBERTO MARTIN	1:41:32
2534	DIAZ SEVERIANO, DAVID	1:41:32
2535	LAHOZ GARCIA, MIGUEL	1:41:33
2536	ISLA CORTES, FRANCISCO	1:41:33
2537	ALCALDE CALVO, JOSE FRANCISCO	1:41:33
2538	GARCIA ESTEVEZ, ROBERTO	1:41:33
2539	LOPEZ SESMERO, FERNANDO	1:41:34
2540	HERRANZ FERNANDEZ, LUIS MIGUEL	1:41:34
2541	TRINIDAD GARCIA, OSCAR	1:41:34
2542	GONZALEZ SANCHEZ, DIEGO	1:41:35
2543	LOPEZ GAMBOA, FELIX	1:41:35
2544	SANTOS BLAZQUEZ, LUIS	1:41:35
2545	MATEO AJO, IGNACIO	1:41:35
2546	JIMENEZ HERNANDEZ, FELICIANO	1:41:35
2547	CARRANZA PELEGRINA, GABRIEL	1:41:36
2548	VERDEURE, DAVID	1:41:36
2549	SABBE, KRIS	1:41:36
2550	SANCHEZ ALIAS, JOSE	1:41:36
2551	PRIETO, IÑIGO	1:41:36
2552	GARCIA BARRAGAN, FER NELLY	1:41:36
2553	PEREZ BENEJAM, JUAN ANTONIO	1:41:37
2554	PELAEZ RACAJ, JAVIER	1:41:38
2555	GAMEZ GUTIERREZ, FRANCISCO	1:41:39
2556	FERRER GARCIA, JORGE	1:41:39
2557	BONITO DE LA PAZ, JOSE ANTONIO	1:41:39
2558	ESTEBAN FERNANDEZ-ZARZA, MARCOS	1:41:40
2559	VILLATE UGARTE, PASCUAL	1:41:40
2560	MARQUEZ CUENCA, CARLOS	1:41:40
2561	TORREJON PALOMO, RAFAEL	1:41:41
2562	SIRAGUSA DEL CASALE, MASSIMILIANO	1:41:41
2563	RODRIGUEZ JIMENEZ, JORGE	1:41:41
2564	RAKIEC, MICHELLE	1:41:42
2565	PEREZ MARTINEZ, NICOLAS JULIO	1:41:42
2566	GARCIA ROMERO, ENRIQUE	1:41:43
2567	BARBA PUJOL, JAVIER	1:41:43
2568	BARDERAS SANCHEZ, ANTONIO	1:41:44
2569	SANCHEZ GUERRERO, CARLOS	1:41:44
2570	VEGA CUNAHAY, LUIS EDUARDO	1:41:44
2571	BARREIRO FRANZA, EDUARDO	1:41:45
2572	GARCIA TRUJILLO, JAVIER	1:41:45
2573	MARTINEZ MUÑOZ, CARLOS	1:41:45
2574	SICILIA CARDONA, JORGE	1:41:45
2575	SALIDO COSTA, JUAN	1:41:46
2576	BERZOSA POBES, JUAN LUIS	1:41:46
2577	PLAZA AGUILAR, CARLOS	1:41:47
2578	GILARRANZ PEREZ, JOSE IGNACIO	1:41:47
2579	RAMOS ALVAREZ, SANTIAGO	1:41:47
2580	CARRETERO GOMEZ, MIGUEL	1:41:49
2581	GAMO SANZ, LUIS	1:41:49
2582	CARO DEL OLMO, JESUS	1:41:49
2583	PEREZ MONTERO, ANGEL LUIS	1:41:49
2584	GONZALEZ PEÑALVER, JULIAN	1:41:49
2585	RIVERA, MIGUEL	1:41:50
2586	ALVAREZ ALVAREZ, SERAFIN	1:41:51
2587	ESTRADE LOPEZ, FRANCISCO JAVIER	1:41:51
2588	DE LUCAS MARTIN, JUAN LUIS	1:41:52
2589	MARTIN GARCIA, FERNANDO	1:41:52
2590	HERNANDEZ GARCIA, VICTOR	1:41:52
2591	PERNAS BOUSO, JORGE LUIS	1:41:52
2592	MONS GENISANS, MARTA	1:41:52
2593	MEDINA MARTIN, CARLOS	1:41:52
2594	HINOJAR GARCIA, FRANCISCO JAVIER	1:41:52
2595	CAMBEIRO SANCHEZ, JUAN LEOVIGILDO	1:41:53
2596	TOBALINA MORNET, JORDI	1:41:53
2597	CELADA, CARLOS	1:41:53
2598	SANCHEZ PINO, PEDRO	1:41:53
2599	EXPOSITO COLLADO, OSCAR	1:41:53
2600	GARCIA MORENO, MARIO	1:41:53
2601	GONZALEZ PEREZ, JOSE	1:41:54
2602	MUÑOZ GONZALEZ, MIGUEL ANGEL	1:41:54
2603	LALANNE MARTINEZ DE LA CASA, O.	1:41:54
2604	ALGOVIA HERNANDEZ, MIGUEL	1:41:55
2605	GONZALEZ HERNANDEZ, MIGUEL ANGEL	1:41:55
2606	SILVA ORTEGA, ISMAEL	1:41:55
2607	LAFUENTE ALONSO, ANDRES	1:41:56
2608	DEL VIGO MORALEDA, LUIS ALBERTO	1:41:56
2609	MORALES GOMEZ, JUAN	1:41:56
2610	CIPITRIA RODRIGUEZ, CARLOS	1:41:56
2611	YANGUAS MENENDEZ, MANUEL	1:41:56
2612	ANDECOCHEA PALAZUELOS, ALVARO	1:41:56
2613	PINAR GARCIA, ALFONSO	1:41:56
2614	HERGUETA LAZARO, JOSE ANTONIO	1:41:56
2615	GONZALEZ SANCHEZ, ALFREDO	1:41:57
2616	ESPESO PALOMAR, JOSE PEDRO	1:41:57
2617	DE LA TORRE GARROTE, RAUL	1:41:57
2618	CASTRO MARTIN, FRANCISCO	1:41:57
2619	DIETZ, STEPHAN	1:41:58
2620	HERMOSO GALINDO, IÑIGO	1:41:58
2621	JANSSON, PATRIK	1:41:58
2622	MUÑOZ GONZALEZ, JESUS	1:42:00
2623	ORTEGA VELAZQUEZ-GAZTELU, JORGE	1:42:01
2624	LIMONES FLORIDO, JOSE MANUEL	1:42:01
2625	TREVIÑO PEINADOR, CARLOS J.	1:42:02
2626	JIMENEZ LUENGO, MIGUEL	1:42:02
2627	VIÑUELA MARTIN, SUSANA	1:42:02
2628	LEDESMA FERRERO, JULIO	1:42:02
2629	ARENAS SAN MARTIN, RAMON	1:42:03
2630	GARCIA MARTINEZ, LUIS	1:42:03
2631	SALAZAR FONTECHA, PABLO	1:42:03
2632	RODRIGO GONZALEZ, CARLOS	1:42:03
2633	PEÑA DE LA OLIVA, RUBEN	1:42:03
2634	CALVO PEREZ, MARIANO	1:42:04
2635	GONZALEZ SAINZ, JAVIER	1:42:04
2636	GONZALEZ CRIADO, DAVID	1:42:04
2637	GONZALEZ DE LA ENCINA, RODOLFO	1:42:05
2638	ECIJA LOPEZ, JOSE MARIA	1:42:06
2639	BARBERO MARTIN, RAFAEL	1:42:06
2640	SANCHEZ DOMINGUEZ, ROBERTO	1:42:07
2641	ENGUIX NAVARRO, VICENTE	1:42:07
2642	BARRUTIA DEL JUNCO, M. IGNACIO	1:42:07
2643	RODRIGUEZ GARCIA, NIEVES	1:42:07
2644	VILLA GOMEZ, ABRAHAM	1:42:07
2645	GARCIA LOPEZ, JOSE LUIS	1:42:07
2646	DIAZ HORNERO, JESUS	1:42:08
2647	LOPEZ GALLEGO, IVAN	1:42:09
2648	ZUPAN, CHRISTIAN	1:42:10
2649	GARCIA ALCOLEA, DAVID	1:42:10
2650	SALAS FORTES, DIEGO	1:42:10
2651	RUIZ SORIANO, FRANCISCO JOSE	1:42:11
2652	CHAVES SANCHEZ, JAVIER	1:42:11
2653	HERNANDEZ MARTIN, JESUS	1:42:11
2654	PALLERO MURIEL, JAVIER	1:42:12
2655	OCHOA REUS, SEVERO	1:42:13
2656	ARESTE MARTIN, JAIME	1:42:13
2657	HAMIDI LARA, FERID	1:42:13
2658	GARCIA DIEZ, JACINTO	1:42:14
2659	FERNANDEZ CAMPOS, PABLO	1:42:15
2660	MARCOS ALVAREZ, DAVID	1:42:15
2661	LOPEZ MARTIN, JAVIER	1:42:15
2662	TOLEDO, JOSE MIGUEL	1:42:15
2663	MUÑOZ VIANA, JUAN CARLOS	1:42:16
2664	MURUAIS RODRIGUEZ, ANTONIO	1:42:16
2665	PEREZ MADRUGA, FERNANDO JAVIER	1:42:16
2666	LOPEZ RODRIGUEZ, MANUEL	1:42:16
2667	COLLADO PUEBLA, PEDRO	1:42:17
2668	CHAN, KUM LAM	1:42:17
2669	MORENO ORTEGA, FERNANDO	1:42:17
2670	UNGRIA AZNAREZ, LUIS	1:42:18
2671	CASADO RIO, JOAQUIN	1:42:18
2672	PRESCHER, HANNES	1:42:18
2673	MORA MONZON, JOSE LUIS	1:42:18
2674	GUTIERREZ LAGO, MANUEL IGNACIO	1:42:19
2675	GRANJA BRUÑA, ALFONSO	1:42:19
2676	RUIZ-OLIVARES NOVALBOS, JOAQUIN	1:42:19
2677	MARTINEZ AFANADOR, FCO. JAVIER	1:42:20
2678	CORREDERA JUAREZ, JAVIER	1:42:20
2679	LANCHARES DAVILA, LUIS	1:42:20
2680	MONTILLA ARIENZA, FRANCISCO	1:42:20
2681	LUMBRERAS GOMEZ, JESUS	1:42:20
2682	GREENAWAY, BORGEL	1:42:21
2683	FERNANDEZ CAMPOS, GONZALO	1:42:21
2684	LEBORAN ALBERCA, RAFAEL	1:42:21
2685	TAJES OLFOS, JONATHAN	1:42:21
2686	GALLEGO MUÑOZ, RICARDO ANDRES	1:42:21
2687	PORTALATIN, MARIO	1:42:22
2688	CANALES LOPEZ, ANGEL ELOY	1:42:22
2689	SACRISTAN MUELA, MIGUEL	1:42:22
2690	RODRIGUEZ CASTELLANOS, DAVID	1:42:22
2691	RUBIO CABALLERO, JOSE	1:42:22
2692	INFANTE ROPERO, FRANCISCO JAVIER	1:42:22
2693	SANTAMARINA LINERA, MARTA	1:42:23
2694	GRAS SERRANO, FRANCISCO JAVIER	1:42:23
2695	GONZALEZ QUESADA, JOSE RUYMAN	1:42:23
2696	PEREZ DE RAMON, JAVIER	1:42:23
2697	BAUTISTA JIMENEZ, LUIS	1:42:24
2698	ZION BIER, RICARDO	1:42:24
2699	LANZA GARCIA, JAVIER	1:42:25
2700	RUBIA, LUIS	1:42:25
2701	PEREA PLAZA, JOSE JULIAN	1:42:26
2702	MORRISSEY, JOHN	1:42:26
2703	SERRANO VERDUGO, CASTO	1:42:26
2704	FERRARI, J-EDOUARD	1:42:27
2705	VARAS BAU, ANTONIO	1:42:27
2706	ANDRADE RODRIGUEZ, OSCAR	1:42:27
2707	PEREZ GALA, OLIVER	1:42:27
2708	GARCIA TRUJILLO, JESUS	1:42:27
2709	. GARCIA GOMEZ, JOSE ANTONIO	1:42:28
2710	CORNAX SANCHEZ DEL PERAL, J. M.	1:42:28
2711	MARTINEZ BENAVENTE, JORGE	1:42:28
2712	JIMENEZ SANZ, FRANCISCO JAVIER	1:42:28
2713	BLOT, PAUL-HENRI	1:42:28
2714	RIAZA LOPEZ, IGNACIO	1:42:28
2715	MEDENDORP, MARJOLEIN	1:42:28
2716	GOMEZ MORENO, DAVID	1:42:29
2717	SANCHEZ MORENO, JOSE FELIPE	1:42:29
2718	JABONERO CAMARA, EUSEBIO	1:42:29
2719	ARRANZ ARRANZ, PABLO	1:42:29
2720	COSIN FERNANDEZ, CARLOS	1:42:29
2721	GAMBOA RAZOLA, JOSE LUIS2	1:42:30
2722	GARCIA ESCOBAR, CARLOS	1:42:30
2723	PASCUAL NAVEDA, RICARDO	1:42:30
2724	CALLEJAS ALEJANO, SERGIO	1:42:30
2725	SIRRA SIRRA, KAMALAKAR	1:42:30
2726	BEJARANO GOMEZ, DAVID	1:42:30
2727	DIAZ MORALES, JOSE	1:42:31
2728	ARRIBAS TORRES, DIEGO	1:42:31
2729	MORENO DOMINGUEZ, OSCAR	1:42:31
2730	HERNANDEZ ASENSIO, IGNACIO	1:42:32
2731	FERNANDEZ REDRIGUEZ, ALBERTO	1:42:32
2732	MEJIAS OLIVA, JOSE JULIAN	1:42:32
2733	ARENAL CABELLO, ALBERTO	1:42:33
2734	VILLANUEVA PEDROSA, OSCAR	1:42:33
2735	CAÑIZARES PALOP, JOSE MARIA	1:42:33
2736	VICENTE SANCHEZ, JULIO FRANCISCO	1:42:34
2737	CICALESI, PATRICIO	1:42:34
2738	MUÑOZ BRO, DIEGO	1:42:34
2739	MARAÑON CASTELLO, JORGE	1:42:34
2740	BARTHA, ZALAN	1:42:36
2741	LLORENTE CARABAÑO, ALBERTO	1:42:36
2742	HERRANZ HERRANZ, JUAN JOSE	1:42:37
2743	JUAREZ CEBALLOS, JESUS	1:42:37
2744	SASTRE, JAIME	1:42:37
2745	GOMEZ REDONDO, RAUL	1:42:37
2746	RONCERO DOMINGUEZ, DAVID	1:42:38
2747	MEJORADO ACOSTA, JOSE MARIA	1:42:38
2748	SANCHEZ HARO, DAVID	1:42:38
2749	DIAZ LASERNA, ANTONIO	1:42:38
2750	MORENO BARBADO, MARIANO	1:42:38
2751	GALLEGO MORENO, ALBERTO	1:42:39
2752	VAQUERIZO CALVO, RAFAEL	1:42:39
2753	CANALES MARTIN, RAMIRO	1:42:39
2754	CALONGE CAMPO, SANTIAGO	1:42:40
2755	JANSON, BJORN	1:42:40
2756	DIAZ BLAZQUEZ, MIGUEL ANGEL	1:42:40
2757	GONZALEZ MORA, JUAN VICENTE	1:42:40
2758	GONZALEZ GARCIA, ENRIQUE	1:42:41
2759	NIETO LOMA, DANIEL	1:42:41
2760	SANZ VILLA, SERGIO	1:42:41
2761	GOMEZ NOVO, LUIS MIGUEL	1:42:42
2762	FRANCO GALLEGO, JAVIER	1:42:42
2763	HERRERO SANCHEZ, ROBERTO	1:42:42
2764	PEREZ PASCUAL, LUIS	1:42:42
2765	BLAZQUEZ BAHAMONDE, GASPAR	1:42:42
2766	GOMEZ VENDRELL, CARLOS	1:42:43
2767	DIAZ-FLORES GARCIA, VICTOR	1:42:43
2768	MO, IGNACIO	1:42:44
2769	PEREA GONZALEZ, JOSE MANUEL	1:42:44
2770	LLORENTE PALOMARES, RAUL	1:42:44
2771	LORENZO FERREIRA, OSCAR	1:42:44
2772	COSTAL PEREZ, JOSE	1:42:45
2773	CONDE GARCIA, SERGIO	1:42:45
2774	RITTINGER, PETER	1:42:45
2775	GRAS ANTON, ISRAEL	1:42:45
2776	RUIZ GARCIA, FRANCISCO JAVIER	1:42:45
2777	VICENTE SAIZ, RUBEN	1:42:46
2778	CHIA GOMEZ, EMILIO	1:42:46
2779	GONZALEZ CUEVA, ADRIAN	1:42:46
2780	PONCE RODRIGUEZ, EDUARDO	1:42:46
2781	CAMARERO, VICENTE	1:42:47
2782	DE LA VILLA DE LA SERNA, L. E.	1:42:47
2783	SANCHEZ RODRIGUEZ, FRANCISCO	1:42:47
2784	LOPEZ FERNANDEZ, JUAN	1:42:47
2785	PEREZ PICHEL, MIGUEL	1:42:47
2786	RODRIGUEZ PRIETO, OSCAR	1:42:47
2787	RAMOS LLORENS, PEDRO	1:42:47
2788	RUIZ MARTINEZ, ISABEL	1:42:48
2789	BAÑON PUCHE, ANDRES	1:42:48
2790	FERNANDEZ RAMIREZ, VICTOR	1:42:48
2791	TORRES GARCIA, MARCOANTONIO	1:42:48
2792	PALENZUELA HERNANDO, MARCELINO	1:42:49
2793	RICO NAVARRO, OSCAR	1:42:49
2794	CRUZ PEREZ, JORGE	1:42:49
2795	GUERRA SALAS, LUIS	1:42:50
2796	SANZ MARTIN, FRANCISCO JAVIER	1:42:50
2797	CARRERO IBARES, VALENTIN	1:42:50
2798	SANCHEZ ALONSO, JAIME	1:42:50
2799	RABOSO MONTALVO, JOAQUIN	1:42:50
2800	MARTIN ALVAREZ, FERNANDO	1:42:50
2801	IZQUIERDO CESPEDES, SANTIAGO	1:42:50
2802	DIAZ CORDERO, RAUL	1:42:50
2803	TAPIAS JIMENEZ, JAIME TOMAS	1:42:51
2804	RATERA BENITEZ, MIGUEL	1:42:51
2805	CASTAÑO BELDA, JUAN	1:42:51
2806	CORRAL MERCHAN, FRANCISCO	1:42:52
2807	DEVESA DE LA RUA, MANUEL	1:42:53
2808	SIERRA LUENGO, LEYRE	1:42:53
2809	SANCHEZ MARTIN, MIGUEL ANGEL	1:42:54
2810	BEDOYA DEL OLMO, LUIS MIGUEL	1:42:54
2811	GARCIA FORMOSO, SANTIAGO	1:42:54
2812	GALLEGO GAMARRA, FERNANDO	1:42:55
2813	PALOMO FERNANDEZ, GONZALO	1:42:55
2814	MENDEZ MONTAÑO, ANTONIO	1:42:55
2815	ANDRES HERNANDEZ, JUAN ANTONO	1:42:56
2816	VEGA GONZALEZ, JORGE	1:42:56
2817	NAVARRO IZQUIERDO, DANIEL	1:42:56
2818	ALFONSO GARCIA, TEODORO	1:42:57
2819	FRAILE ROA, JOSE	1:42:57
2820	DIAZ-MECO ILLESCAS, EDUARDO	1:42:57
2821	SANCHEZ LOPEZ, JUAN AMADEO	1:42:57
2822	MUÑOZ LOPEZ, ANTONIO JAVIER	1:42:58
2823	ROA BERODIA, CARLOS GONZALO	1:42:58
2824	TRUJILLO MARCHAN, CARLOS	1:42:58
2825	MONTAÑO MARTINEZ, JAVIER	1:42:58
2826	OLABARRIA PARDO DE ANDRADE, N.	1:42:59
2827	GOMEZ VENDRELL, NURIA	1:42:59
2828	LOPEZ PECHARROMAN, ALBERTO	1:42:59
2829	HIDALGO VILLARREAL, EDUARDO	1:43:01
2830	MORAN CLEMENTE, ANTONIO	1:43:01
2831	OEO RODRIGUEZ, VICENTE	1:43:01
2832	PEREZ-ARANDA ALONSO, L. IVAN	1:43:01
2833	MORAN JAEN, JESUS	1:43:01
2834	GALVAN ALONSO, ANGEL MANUEL	1:43:02
2835	ROMERO ARANDA, ALBERTO	1:43:02
2836	RINCON ARANDA, RICHARD DEL	1:43:03
2837	MONEDERO SAN MARTIN, AGUSTIN	1:43:03
2838	DORNA RICO, MARCO	1:43:03
2839	ALONSO FERNANDEZ, ALBERTO	1:43:03
2840	MARAVER LEDRO, NICOLAS	1:43:04
2841	SANCHEZ GOMEZ, FRANCISCO JAVIER	1:43:04
2842	SANCHEZ GONZALEZ, ANGEL	1:43:04
2843	YUSTE PAYETA, MIGUEL ANGEL	1:43:04
2844	LEDO LEIRO, ARMANDO	1:43:05
2845	GONZALEZ CAMUÑEZ, MANUEL	1:43:05
2846	PARADA MORENO, GUILLERMO	1:43:05
2847	GARCIA PRIETO, DANIEL FRANCISCO	1:43:05
2848	IBAÑEZ, RICARDO	1:43:06
2849	LLANAS SAMPER, JOSE ANTONIO	1:43:06
2850	CAMPOS DOMPEDRO, JOSE RAMON	1:43:06
2851	PERAL MARTINEZ, DAVID	1:43:07
2852	ROMO GOMEZ, ANDRES	1:43:07
2853	MINGUEZ ROMERO, MARCIAL	1:43:07
2854	IRUJO SALANUEVA, PEDRO	1:43:08
2855	PERICACHO GRANDE, JAVIER	1:43:08
2856	LANGARICA AGUIÑIGA, JULIO	1:43:08
2857	DE LUCAS BENITO, ANTONIO	1:43:09
2858	JIMENEZ DIAZ, JUAN DE DIOS	1:43:09
2859	SASTRE CALDERON, VICTOR MANUEL	1:43:09
2860	ANTON MORAN, RAFAEL	1:43:09
2861	ZACCAGNI, ILARIA	1:43:10
2862	DE MUNARI, LUCA	1:43:10
2863	BARROSO ORGAZ, JESUS JAVIER	1:43:10
2864	HERNANDEZ HERNANDEZ, IGNACIO	1:43:10
2865	AGUADO GIL, ANTONIO JOSE	1:43:11
2866	PARDO DE TORRES, MANUEL	1:43:11
2867	GUISADO MARTINEZ, SALVADOR	1:43:11
2868	JAVIER ESPEJEL, JULIAN	1:43:11
2869	SANTOS HEREDERO, ALMUDENA	1:43:11
2870	TREJO FRIAS, FRANCISCO	1:43:11
2871	BARRIENTOS SABUGO, JORGE	1:43:11
2872	LEDESMA LOBO, ITZIAR	1:43:12
2873	POLANCO CUBERO, LUIS MANUEL	1:43:12
2874	CABALLERO DE LA ROSA, RICARDO	1:43:12
2875	VIÑUELA LLANOS, ANTONIO	1:43:12
2876	GARCIA SANZ, JOSE ANTONIO	1:43:12
2877	SENDER CONTELL, SALVADOR DARIO	1:43:12
2878	LOPEZ PINGARRON, CARLOS	1:43:12
2879	CIFUENTES GARCIA, MARTA	1:43:14
2880	CHICHON DE LA MATA, DIEGO	1:43:14
2881	JIMENEZ BARRIO, SANTIAGO	1:43:14
2882	TORRES GARCIA, EUGENIO	1:43:14
2883	SUAREZ CORDERO, DAVID	1:43:15
2884	TAPIA LOPEZ, ENRIQUE	1:43:15
2885	MERINO DELGADO, DAVID	1:43:15
2886	ALARCON USANOS, LUIS	1:43:16
2887	TAPETADO DIAZ TENDERO, M. ANGEL	1:43:16
2888	PAREJA ESTEBAN, JOSE ANTONIO	1:43:16
2889	PORTILLO MARTIN, RAFAEL	1:43:16
2890	LETON RODRIGUEZ, DONATO	1:43:16
2891	GARCIA CHERCOLES, RICARDO	1:43:16
2892	GIBAJA VELAZQUEZ, JOSE CARLOS	1:43:17
2893	ARENCIBIA BORREGO, DANIEL	1:43:17
2894	SIMON MARTINEZ, JUAN MIGUEL	1:43:17
2895	DIAZ ESTEBAN, JOSE CARLOS	1:43:17
2896	GARRO PINTOS, FERNANDO	1:43:18
2897	QUERO PELAEZ, MANUEL	1:43:18
2898	GARCIA DEL VALLE PEREZ, ALBERTO	1:43:18
2899	RODRIGUEZ SANCHEZ, RUBEN	1:43:18
2900	ALVAREZ, JUAN	1:43:19
2901	ALONSO ESCRIBANO, JUAN FRANCISCO	1:43:19
2902	SANCHEZ VILLASANTE, EDUARDO	1:43:19
2903	FUENTES MORENO, MOISES	1:43:19
2904	GARCIA DURRIF, ANTONIO	1:43:19
2905	BRAVO SAN INOCENTE, CESAR LUIS	1:43:19
2906	MARTINEZ QUINTANA, DAVID	1:43:19
2907	CANO MARTINEZ, ANTONIO	1:43:20
2908	FERNANDEZ PIÑAS, OSCAR	1:43:20
2909	ROMERA, DIEGO	1:43:20
2910	HUERTAS BECERRIL, ALBERTO	1:43:20
2911	TOMLINSON, CHRIS	1:43:20
2912	BODAS RODRIGUEZ, PABLO	1:43:21
2913	KÜBEL, JÖRG	1:43:21
2914	MIJANGOS FERNANDEZ, FRANCISCO	1:43:21
2915	BRAGA ALARCON, SANTIAGO	1:43:21
2916	MARTINEZ MORAIS, JUAN	1:43:21
2917	HERNANDEZ CORTES, FCO. JAVIER	1:43:21
2918	OVIEDO DE LA ASUNCIÓN, GERARDO	1:43:22
2919	MADSEN, ALLAN	1:43:22
2920	GARCIA STANGL, JUAN	1:43:23
2921	CISNAL FERNANDEZ, GONZALO	1:43:23
2922	LAGO FERNANDEZ, LUIS FERNANDO	1:43:23
2923	MONTERO GARCIA, DOMINGO	1:43:23
2924	ALVAREZ DE TOLEDO MULLER, ALONSO	1:43:23
2925	GONZALEZ GONZALEZ, FRANCISCO	1:43:24
2926	TRULLAS BENJUMEA, ANTONIO	1:43:24
2927	MARCOS ALBARRAN, RAFAEL	1:43:24
2928	FRUTOS CASARRUBIOS, JUAN ANTONIO	1:43:24
2929	DIAZ SANTAMARIA, ROBERTO	1:43:24
2930	VITON GONZALEZ, ALBERTO	1:43:24
2931	LORCA VALERO, CARLOS	1:43:24
2932	MARTINEZ LOPEZ, RUBEN	1:43:24
2933	ROSAS RAMOS, FRANCISCO JAVIER	1:43:25
2934	MATE DEL RINCON, DAVID	1:43:25
2935	DE ANCOS CERRILLO, DAVID	1:43:25
2936	ORTIZ CHENA, HECTOR	1:43:25
2937	LOPEZ VARGAS, DAVID	1:43:25
2938	GARCIA CONTRERAS, ALBERTO	1:43:25
2939	MARTIN AGUILAR, JOSE MARIA	1:43:25
2940	CORONA GARCIA, GERMAN	1:43:26
2941	CALVENTE MUÑOZ, JAVIER	1:43:26
2942	HERVAS AGUILAR, ALFONSO	1:43:26
2943	OLLOQUI MORO, MANUEL	1:43:26
2944	SALVADOR PINTOS, CARLOS	1:43:27
2945	CASILLAS PEREZ, JUAN MANUEL	1:43:27
2946	GALAN GARCIA, JUAN	1:43:27
2947	MARIN PARRA, OSCAR	1:43:27
2948	JIMEMEZ TOME, CARMELO	1:43:27
2949	ALONSO HERNANDEZ, GONZALO	1:43:28
2950	TEMPRADO COLLADO, ARMANDO	1:43:28
2951	GARCIA MUÑOZ, DANIEL	1:43:28
2952	ALONSO MELGAR, ANGEL	1:43:28
2953	ALONSO HENAR, JORGE	1:43:28
2954	SANTOS, MIGUEL	1:43:29
2955	ROSA BARRIO, JUAN JESUS	1:43:29
2956	LOZANO BARRAGAN, JUAN MANUEL	1:43:29
2957	VELASCO MARTEL, OSCAR	1:43:29
2958	MILLAN SANCHEZ, FERNANDO	1:43:29
2959	ROUX, CHRISTOPHE	1:43:30
2960	SANTAMARIA FLEITAS, JULIO	1:43:30
2961	SANZ MENDEZ, MIGUEL	1:43:30
2962	ALONSO ESTRADE, OSCAR	1:43:30
2963	DEL OJO PICO, DAVID	1:43:30
2964	CHICHARRO RUIZ, RUBEN	1:43:30
2965	VALDELVIRA MARTIN, DIEGO	1:43:32
2966	FERNANDEZ-TAVIRO CRIADO, ANTONIO	1:43:32
2967	SANCHEZ ESTEBAN, JUAN ANTONIO	1:43:32
2968	LLANO NOLASCO, JOSE	1:43:32
2969	CARMONA TAPIA, ANTONIO	1:43:32
2970	DIAZ SERRANO, JUAN ANTONIO	1:43:32
2971	OROZCO LOPEZ, ANGEL LUIS	1:43:32
2972	VERDE ARNALDO, JOSE LUIS	1:43:33
2973	SAINZ DOMINGUEZ, JERONIMO	1:43:33
2974	PLEITE ATANCE, ENRIQUE	1:43:33
2975	AMIGO QUESADA, CANDIDO	1:43:33
2976	OWONA TCHOUNGUI, CHARLES	1:43:33
2977	HERMOSO DE LA SIERRA, GUSTAVO	1:43:33
2978	GARCIA NUÑEZ, JUAN JESUS	1:43:33
2979	RODRIGO HERNANDEZ, JUAN MANUEL	1:43:34
2980	JIMENEZ ALVAREZ, DIEGO	1:43:34
2981	AUSIN AMEZ, RAMON	1:43:34
2982	ARRANZ JUSTEL, JOSE JUAN	1:43:34
2983	VELA TOLEDO, RUBEN	1:43:35
2984	CRUZ ARRELLANO, JOSE ALFONSO	1:43:35
2985	DIAZ GIMENEZ, JULIO	1:43:36
2986	LOPEZ GOMEZ-SALAS, JOSECHU	1:43:36
2987	RODRIGUEZ VERA, JOSE DIEGO	1:43:36
2988	MARTIN MARTIN, FERNANDO	1:43:36
2989	PORTELA PALLARES, IGNACIO	1:43:37
2990	REDONDO ESCUDERO, FCO. JAVIER	1:43:37
2991	BLANO MONGE, MAURICIO	1:43:37
2992	CHICO ARRIBAS, FERNANDO	1:43:37
2993	ESTEBAN VILLAFRUELA, FCO. JOSE	1:43:37
2994	SANTOS MADRUGA, JOSE LUIS	1:43:38
2995	JACOME CALAHORRANO, M. F.	1:43:38
2996	FERNANDEZ CALLEJA, JOSE RAMON	1:43:38
2997	MENACHO GONZALEZ, VICENTE	1:43:38
2998	MERINO MANZANO, MARINO	1:43:38
2999	DEL CAMPO GARCIA, A. FERNANDO	1:43:39
3000	MENDEZ GIRALDEZ, RAUL	1:43:39
3001	BLANCO BURGUEÑO, JUAN JOSE	1:43:39
3002	WALKER, CHRISTOPHER	1:43:39
3003	BERGAS PAZ, FELIX	1:43:39
3004	SANCHEZ BARBA, ROBERTO	1:43:40
3005	REVIRIEGO MEDEL, GONZALO	1:43:40
3006	CARRILLO FERNANDEZ, DANIEL	1:43:40
3007	TADDEI, MARCO	1:43:40
3008	GARCIA SANCHEZ, DAVID	1:43:41
3009	SAMPER ROIG, VICENTE GERMAN	1:43:41
3010	GAVILA GREGORI, SERGIO	1:43:41
3011	CANO NAVARRETE, ALONSO	1:43:41
3012	KRUSE TRIGO, MIGUEL ALEXANDER	1:43:41
3013	TABOADA DE SEGOVIA, JUAN	1:43:42
3014	PALOMA PEREZ, ANTONIO	1:43:42
3015	CASADO PRIETO, ROSAURA	1:43:42
3016	COMYN CLOSAS, MARCOS	1:43:43
3017	SOLIS GOMEZ, EDUARDO	1:43:43
3018	ACOSTA GONZALEZ, JULIO CESAR	1:43:43
3019	COMBALBERT, BERTRAND	1:43:44
3020	MUÑOZ COLMENERO, CARLOS	1:43:44
3021	VEGA GALIANO, FERNANDO	1:43:45
3022	MARTIN CALVO, GERARDO	1:43:45
3023	SANCHEZ GODOY, CARLOS	1:43:46
3024	JIMENEZ GUERRERO, JOSE MARIA	1:43:46
3025	PINUAGA RUBIATO, JOSE LUIS	1:43:46
3026	MAYORAL SANCHEZ, JOSE IGNACIO	1:43:46
3027	GOMEZ GARCIA, ANSELMO	1:43:46
3028	PLAZA PEREZ, ALFONSO	1:43:47
3029	MARTIN MORALES, JESUS	1:43:47
3030	LENDOIRO BERMUDEZ, JORGE	1:43:47
3031	VELAZQUEZ GOMEZ, DAVID	1:43:47
3032	CALLE HERNANDEZ, ROBERTO	1:43:47
3033	FUENTES GARCIA, LUCIA	1:43:47
3034	RAMIREZ CARROBLES, JAVIER	1:43:47
3035	MARTIN ALVARO, JULIO CESAR	1:43:47
3036	DEL CAMPO BACA, FERNANDO	1:43:48
3037	URBINA, MANUEL	1:43:48
3038	SANCHEZ MARCOS, ALFREDO	1:43:48
3039	LOPEZ GARCIA, JOSE	1:43:49
3040	SANTAMARIA MERINO, MIGUEL	1:43:49
3041	BLANCO DE LOS REYES, JUAN FCO.	1:43:49
3042	GOMEZ CASTILLO, JOSE JULIO	1:43:49
3043	MUÑOZ SUAREZ, RAFAEL	1:43:49
3044	BARTOLOME HERRERO, DANIEL	1:43:50
3045	OLMEDILLA DE LA CALLE, DANIEL	1:43:51
3046	MERINO LALANDA, DAVID	1:43:51
3047	GONZALEZ PALOMO, EMILIO	1:43:51
3048	GUADAMILLAS DE LA CRUZ, MARIO	1:43:51
3049	LUNA SANCHEZ, DAVID	1:43:51
3050	ROMERO ARANDA, JESUS ANGEL	1:43:52
3051	GARCIA LOSADA, JOSE LUIS	1:43:52
3052	MARTINEZ DE LA CASA, ISABEL	1:43:52
3053	IBAÑEZ GARRIDO, JESUS	1:43:53
3054	DIAZ OLMO, JESUS	1:43:54
3055	RAPOSO VIDAL, RAMON	1:43:55
3056	DIAZ CIUDAD, JOSE ANGEL	1:43:55
3057	RODRIGUEZ RODRIGUEZ, LAUREANO	1:43:55
3058	CARRO GOMEZ, JORGE	1:43:56
3059	BLANCO RODRIGUEZ, FCO. JAVIER	1:43:56
3060	BLANCO RODRIGUEZ, JOSE FELIPE	1:43:56
3061	DE LA PEÑA ESCARDO, EMILIO	1:43:56
3062	PUERTA MARTINEZ, MANUEL DOMINGO	1:43:57
3063	ROMAN EXTREMIANA, NACHO	1:43:57
3064	DUBOVSKYI, VASYL	1:43:57
3065	FERNANDEZ GOMEZ, VICENTE	1:43:57
3066	RODRIGUEZ GONZALEZ, HECTOR	1:43:57
3067	CANO OLIVA, VICTOR MANUEL	1:43:58
3068	MUDD, REBECCA JEAN	1:43:58
3069	FERNANDEZ TEBAR, JUAN JOSE	1:43:59
3070	LEGAZ ARRESE, PEDRO	1:43:59
3071	GOMEZ DEL AMO, ALFREDO	1:43:59
3072	ALVAREZ PEREZ, JOSE MARIA	1:43:59
3073	ARELLANO TORRE, JAIME	1:44:00
3074	MORA PRIETO, RAUL	1:44:00
3075	ARRANZ DE LA FUENTE, FCO. RAUL	1:44:00
3076	FERNANDEZ BALLESTEROS, ANGEL	1:44:00
3077	ASTETE ROMERO, MARIA DEL CARMEN	1:44:01
3078	RUBIO SEGARRA, JORGE	1:44:01
3079	REVIRIEGO MORCUENDE, ANDRES C.	1:44:02
3080	GARCIA ROJO DIAZ GUERRA, ANTONIO	1:44:02
3081	CARRILLO PATIÑO, MARCOS	1:44:02
3082	ALONSO ORTIZ, JOSE ROMAN	1:44:02
3083	HOJO OGASAWARA, MASAYOSHI	1:44:03
3084	DURAN ARNEDO, RUBEN	1:44:03
3085	FAJARDO PRIETO, JOSE LUIS	1:44:03
3086	DANIELOPOL, PHILIPP	1:44:03
3087	CEBRIAN PLAZA, LUIS	1:44:03
3088	VIEDEZ MOLERO, JOSE CARLOS	1:44:03
3089	CORREGIDOR SANZ, DAVID	1:44:04
3090	MUÑOZ VARELA, DAVID	1:44:04
3091	DIEZ RODRIGUEZ, RODRIGO	1:44:04
3092	BUSONS GORDO, SANTIAGO	1:44:04
3093	SANCHEZ MORENO, DAVID	1:44:05
3094	MOZOS PEREZ, TRISTAN	1:44:05
3095	LANZ MARTINEZ, CARLOS	1:44:05
3096	JONES, RICHARD	1:44:05
3097	CARMONA NARANJO, PABLO	1:44:05
3098	MENDEZ GARCIA, JACINTO	1:44:05
3099	BELIJAR TAPIA, DANIEL	1:44:06
3100	LIETTI, ALFREDO	1:44:06
3101	BARRAL NIETO, JORGE	1:44:06
3102	MARQUIEGUI LOPEZ, FELIX JOSE	1:44:06
3103	BUCETA MOLINA, ELENA	1:44:06
3104	APARICIO PONCE, JOSE RAMON	1:44:06
3105	REDONDO CASTILLO, RUBEN	1:44:07
3106	ARJONA PELAEZ, ANGEL	1:44:07
3107	GUTIERREZ RUIZ, JOSE LUIS	1:44:07
3108	HONRADO LUNA, RAQUEL	1:44:07
3109	DE DIEGO ALVAREZ, ENRIQUE	1:44:07
3110	BERNAEZ GARCIA, GONZALO	1:44:08
3111	ARES DIAZ, IGNACIO	1:44:08
3112	DEL SUR SAIZ, JOSE MIGUEL	1:44:09
3113	BARBIER, EMMANUEL	1:44:09
3114	SUAREZ MATALLANA, JACOBO	1:44:10
3115	CRESPO VIÑAS, ANGEL LUIS	1:44:11
3116	ALVAREZ LIZANA, JAVIER	1:44:12
3117	VALERO TUYA, JESUS	1:44:12
3118	RAMOS DEL VAL, MIGUEL ANGEL	1:44:12
3119	LOPEZ MEDINA, GUILLERMO	1:44:12
3120	SANTOS PEREZ DE MUÑOZ, ANTONIO	1:44:13
3121	PEREZ MORAL, VICTOR	1:44:13
3122	CARRASCO CONDE, JUAN JOSE	1:44:13
3123	GOTTRON, MICHAEL	1:44:13
3124	PUENTE PUENTE, ROBERTO JAVIER	1:44:13
3125	NAVAS CASTELLON, JESUS	1:44:13
3126	GARCIA FREY, ALBERTO	1:44:14
3127	CATALA CANCHO, ENRIQUE	1:44:14
3128	AGUILAR MORENO, JOSE MARIA	1:44:14
3129	ANTON LAMARCA, ANGELA	1:44:14
3130	GARCIA CORONADO, BELEN	1:44:14
3131	DIAZ HIDALGO, CARLOS	1:44:14
3132	SANZ MUÑOZ, DIEGO	1:44:14
3133	LOPEZ VAZQUEZ, GERMAN	1:44:14
3134	BLAZQUEZ LORIENTE, CARLOS	1:44:15
3135	DE BLAS GARCIA, PEDRO	1:44:15
3136	GALLEGO GARCIA, JULIA	1:44:16
3137	GONZALEZ PACHECO, RAUL OSCAR	1:44:17
3138	SANCHEZ BEAUMONT, ERNESTO	1:44:17
3139	MARTIN MORENO, EVA	1:44:17
3140	LOPEZ ESCOBAR, ALBERTO	1:44:17
3141	FERNANDEZ SABIO, CESAR	1:44:17
3142	ANSEDE LUNA, JUAN ANTONIO	1:44:18
3143	BLAS SANCHEZ, MARIANO	1:44:18
3144	SILVA RECIO, FERNANDO	1:44:18
3145	FERNANDEZ TALAVERA, ANTONIO	1:44:18
3146	BARRIOPEDRO MARTIN, SERGIO	1:44:18
3147	HAMED MIMON, HAKIN	1:44:18
3148	SAN JUAN FERNANDEZ, JESUS	1:44:18
3149	CAPILLA MELLADO, RAFAEL	1:44:18
3150	ALDEA MUÑOZ, SANTIAGO	1:44:18
3151	PEREZ FERNANDEZ, DANIEL	1:44:19
3152	RODRIGUEZ TORRES, DAVID	1:44:19
3153	REY GARCIA, MIGUEL	1:44:19
3154	GUERRERO NAVARRO, JAIME	1:44:20
3155	BAILEY, MICHAEL	1:44:20
3156	DEL AMO LOPEZ, FCO. JAVIER	1:44:20
3157	OBREGON TOME, EDUARDO	1:44:20
3158	FERNANDEZ DIAZ, PEDRO	1:44:21
3159	ROBLEZ FERNANDEZ, RUBEN	1:44:21
3160	GOMEZ GRANADOS, ANGEL VICENTE	1:44:21
3161	CLAVAIN GONZALEZ, CARMELO	1:44:22
3162	QUIJANO REY, MANUEL	1:44:22
3163	ZUBIARRAIN JIMENEZ, ALVARO	1:44:23
3164	SANCHEZ POZO, NICOLAS	1:44:23
3165	DIAZ-MAYORDOMO FRAILE, J. MARIA	1:44:24
3166	MARTENS, RICK	1:44:24
3167	SANTOLAYA MARTINEZ, JESUS MIGUEL	1:44:24
3168	DE OYA, CURRO	1:44:24
3169	NAVARRO GAGO, ANTONIO	1:44:24
3170	PINTOR VILLAR, JAVIER	1:44:24
3171	RUBIO RUBIO, RAFAEL	1:44:24
3172	SORIANO MARTINEZ, POTI	1:44:24
3173	RODRIGUEZ ABAIGAR, RICARDO	1:44:24
3174	CIRES MARTINEZ, PABLO	1:44:24
3175	SERRANO GARCIA, JOSE MARIA	1:44:25
3176	RUBIO MONTALVO, ROBERTO	1:44:25
3177	SEPULVEDA VILLA, MARIO ARTURO	1:44:25
3178	LOPEZ DE LAS HERAS, ALEJANDRO	1:44:25
3179	CANCELAS NAVIA, JESUS	1:44:26
3180	TRIGO GONZALEZ, ANGEL	1:44:26
3181	MENDOZA CEREZO, HORACIO	1:44:27
3182	KISELOSKI, LUBEN	1:44:27
3183	ALONSO ALONSO33, ANTONIO	1:44:28
3184	ALTOLAGUIRRE MC CRUMLISH, M.	1:44:29
3185	CRISTOBAL ATIENZA, JAVIER	1:44:29
3186	TOBOSO BARRIGA, MARCIAL	1:44:29
3187	PEREZ TERRON, CARLOS	1:44:30
3188	OLMEDO GOMEZ, RAUL	1:44:30
3189	GARCIA GARCIA, JESUS	1:44:30
3190	SUJAR BENAVENTE, ANTONIO	1:44:31
3191	GARCIA MONTORO, ALBERTO	1:44:32
3192	SOLANA DEZA, JOSE MARIA	1:44:32
3193	MARTINEZ RUBI, ALEJANDRO	1:44:32
3194	DE MIGUEL FERNANDEZ, DANIEL	1:44:32
3195	RODRIGUEZ PRIETO, JUAN JOSE	1:44:32
3196	GUTIERREZ MARTIN, GABRIEL	1:44:32
3197	MORENO SEDEÑO, ANTONIO	1:44:32
3198	VALLADARES PERNA, MANUEL	1:44:33
3199	RIOS PEREZ, JOSE FERNANDO	1:44:33
3200	MEGIA ARRANZ, MARTIN	1:44:33
3201	TORRES TORRES, PEDRO JOSE	1:44:34
3202	CANO JARABA, ARTURO	1:44:34
3203	FERNANDEZ BOSCH, JOSE MANUEL	1:44:34
3204	CHUQUIMARCA GONZAGA, ALEX ISRAEL	1:44:34
3205	MEDINA RUBIO, MANUEL	1:44:34
3206	DIAZ MARTIN, RAMON	1:44:35
3207	LAMPAYA NASARRE, JAVIER	1:44:36
3208	GOMEZ-CASERO INFANTE, FELIX	1:44:36
3209	MARTIN GONZALEZ, ALVARO	1:44:36
3210	NAVARRO JULVEZ, HUGO	1:44:36
3211	ROJO ESCRIBANO, JUAN MIGUEL	1:44:36
3212	BODOQUE ABARCA, SAMUEL	1:44:36
3213	PERALES DIAZ, CARMEN	1:44:36
3214	MARTI GARCIA, JOSE	1:44:36
3215	DEL CAMPO BAQUERO, PABLO	1:44:37
3216	URIBEECHEBARRIA, ASIER	1:44:37
3217	MOLINA DIAZ, PABLO	1:44:37
3218	GARCIA MORENO, ANTONIO	1:44:37
3219	GARCIA PEREZ DE SEVILLA, G.	1:44:38
3220	BARRADO CASCO, JUAN PEDRO	1:44:38
3221	FERRERO VILLAN, LUIS	1:44:38
3222	GONZALEZ PERALTA, JAVIER	1:44:38
3223	YUBERO VELARDE, JERONIMO	1:44:38
3224	DE HERAS GARCIA, PABLO	1:44:38
3225	IZQUIERDO PUERTA, SUSANA	1:44:38
3226	MARTINEZ CARNEROS, JAVIER	1:44:39
3227	MARTINEZ AGUADO, JOSE MARIA	1:44:39
3228	COLOMA CATURLA, GUILLERMO	1:44:39
3229	VELASCO CARRION, JULIO	1:44:40
3230	GAMBOA FERNANDEZ, ROMAN	1:44:40
3231	GALAN HORCAJO, DAVID	1:44:40
3232	MONTERO SANCHEZ, RODRIGO	1:44:41
3233	MAS PEREZ, JOSE MANUEL	1:44:41
3234	NAVALON CARPENA, SERGIO	1:44:42
3235	GARCIA ESCORIAL, RICARDO	1:44:42
3236	POYO MIQUEO, IÑIGO	1:44:43
3237	MARTIN-BLAS ALVAREZ, RAMON M.	1:44:43
3238	HUERTAS CLEMENTE, JUAN MANUEL	1:44:43
3239	ALBA DEL BARRIO, AURELIO	1:44:43
3240	COUSQUER, STEFAN	1:44:43
3241	ALVAREZ CORRO, GREGORIO	1:44:43
3242	. GARCIA GONZALEZ, CARLOS	1:44:43
3243	SAGUES MOLE, SEBASTIAN	1:44:44
3244	MARTINEZ SENDINO, ANGEL	1:44:44
3245	ALARCON PADELLANO, IGNACIO	1:44:44
3246	ARANDA ANDUJAR, FRANCISCO	1:44:44
3247	ARIAS REY, JORGE	1:44:44
3248	RODRIGUEZ-OSORIO, GABRIEL	1:44:45
3249	MERIDA PEREZ, ENRIQUE	1:44:45
3250	FERNANDEZ ROMAN, GUILLERMO	1:44:45
3251	MARTIN-VIVEROS CABEZUELO, ANGEL	1:44:45
3252	RUIZ FRONTON, DANIEL	1:44:46
3253	RAMOS ANGULO, VICTOR HUGO	1:44:46

VILLA DE MADRID 2011
2
1
3

De izquierda a derecha, Cheptegei, Goshu y Jerotich, en el podio femenino.

PTO.	CORREDOR	TIEMPO
3254	RAFECAS CAMINALS, FRANCESC	1:44:46
3255	BALAS NIETO, RAUL	1:44:46
3256	DIAZ BUSTOS, JOSE LUIS	1:44:46
3257	LUIS GOMEZ, ABEL	1:44:46
3258	VAZQUEZ GONZALEZ, OSCAR	1:44:47
3259	HERRERO JIMENEZ, MIGUEL ANGEL	1:44:47
3260	MARIN MUÑOZ, JESUS	1:44:48
3261	ZUÑIGA ARNAU, MANUEL	1:44:48
3262	INES GIL, ABEL	1:44:48
3263	COPE DE LOS MOZOS, FERNANDO	1:44:49
3264	SOBRINO GONZALEZ, JOSE JAVIER	1:44:49
3265	MARABINI VEGA, ENRIQUE	1:44:49
3266	BORREGO MARTINEZ, CHRISTIAN	1:44:49
3267	GAVIÑA BARROSO, DAVID	1:44:49
3268	ALVAREZ FLEITAS, JOSE MARIA	1:44:50
3269	SUAREZ VALERA, LEONCIO	1:44:50
3270	RODIRGUEZ GONZALEZ, FERNANDO	1:44:51
3271	GARCIA PEREZ, SERGIO	1:44:51
3272	HERNANDEZ CLAVERIE, CARLOS	1:44:51
3273	PEÑA MUÑOZ, ROBERTO	1:44:51
3274	TORRES DOMINGUEZ, JULIO	1:44:51
3275	SAMPEDRO RUIZ, MANUEL	1:44:51
3276	RIVERA PEREZ, TOMAS	1:44:51
3277	NOCI BELDA, JESUS	1:44:52
3278	DE GALARD, FRANCOIS	1:44:52
3279	ESTRUGO IVARS, JOSE DAVID	1:44:52
3280	FLORES ALES, VICENTE	1:44:52
3281	SANTORUM LLORENTE, MARIO	1:44:53
3282	PEREZ MARTINEZ, JAVIER	1:44:53
3283	MEDINA GASCON, RAUL	1:44:53
3284	GOMEZ GARCIA, GONZALO	1:44:53
3285	LIZANA FERNANDEZ, JOSE ANGEL	1:44:54
3286	MONEDERO SAN MARTIN, J. MANUEL	1:44:54
3287	NIETO, JOSE LUIS	1:44:54
3288	DUQUE MORENO, DAVID	1:44:54
3289	FREIRE GOMEZ, FERNANDO	1:44:54
3290	ALMIÑANA MUNTANE, JOSEP Mª	1:44:54
3291	LAZARO PERALTA, JOSE MANUEL	1:44:54
3292	BONANNO, ANTONINO	1:44:54
3293	MACIAS VICENTE, FELIPE	1:44:55
3294	GARCIA GONZALEZ, NOEL	1:44:55
3295	MEREJIL RODRIGUEZ, IGNACIO	1:44:55
3296	LOPEZ LOPEZ, FRANCISCO	1:44:55
3297	SOBRERO ORTEGA, FRANCISCO JAVIER	1:44:55
3298	MARTIN VILLALOBOS, FCO. JAVIER	1:44:55
3299	PANIAGUA CARRERA, IVAN	1:44:56
3300	CALLEJON DE HARO, JUAN JOSE	1:44:56
3301	GUERRERO GARCIA, DANIEL	1:44:56
3302	PASCUAL FIGUEROA, JAVIER	1:44:56
3303	FERNANDEZ MUNTION, ANTONIO	1:44:57
3304	PIOTROWSKI, DIDIER	1:44:57
3305	GALLEGO IZQUIERDO, JOSE	1:44:57
3306	LANZAROT MORENO, JOSE IGNACIO	1:44:57
3307	CASANOVA DUCH, JAVIER	1:44:58
3308	GONZALEZ MARBAN, JOSE MARIA	1:44:58
3309	MORA LANGA, GONZALO	1:44:58
3310	RODRIGUEZ ALDANA, SALVADOR	1:44:58
3311	SORIA DEL RINCON, ANGEL	1:44:58
3312	GONZALEZ REBOLLO, SILVIA	1:44:58
3313	DO CARMO SANTOS, MARCELO LUIS	1:44:58
3314	PEÑA PALOMAR, ANGEL	1:44:59
3315	SANCHEZ MULAS, FCO JAVIER	1:44:59
3316	GOMEZ LOPEZ, JOSE LUIS	1:44:59
3317	GOMEZ MAGARIÑO, JORGE	1:44:59
3318	LOBENBERG, LUCA	1:44:59
3319	LOPEZ MONLLOR, CARLOS	1:44:59
3320	JIMENEZ SERRANO, ANTONIO	1:44:59
3321	SALOM, STEPHANE	1:44:59
3322	ONETXA MOLINUEVO, LUIS CARLOS	1:45:00
3323	GALAN GRADILLAS, ANTONIO	1:45:00
3324	GIL RUIZ, DAVID	1:45:00
3325	ANDRE, ANNALISA	1:45:00
3326	RUIZ GAVIN, SAMUEL	1:45:00
3327	PEREZ ABEJON, DAVID	1:45:00
3328	SEOANE PAMPIN VAZQUEZ, CARLOS	1:45:01
3329	LOPEZ, ANTONIO	1:45:01
3330	RUANO BUENO, MARCO ANTONIO	1:45:01
3331	MARTINEZ DIEZ, JOSE MARIA	1:45:02
3332	RIOS SENDRA, LUIS MIGUEL	1:45:02
3333	GONZALEZ SANCHEZ, ABEL	1:45:02
3334	MARTINEZ SALAMERO, FRANCISCO	1:45:02
3335	PARRAS RUIZ DE AZUA, LUIS	1:45:02
3336	GARCIA FLORES, JESUS	1:45:02
3337	GONZALEZ RUIZ, RODOLFO	1:45:03
3338	CASADO SALVO, ALVARO	1:45:03
3339	RODRIGUEZ GARCIA, SANTIAGO JOSE	1:45:04
3340	MUÑOZ POLLO, BIENVENIDO	1:45:04
3341	VALVERDE MORENO, ALVARO	1:45:05
3342	CARRION MATEOS-CAÑERO, DANIEL	1:45:05
3343	SANCHEZ PEREA, JOSE RAMON	1:45:05
3344	GARZON GONZALEZ, VICTOR MANUEL	1:45:06
3345	BAZ COVARRUBIAS, ANDRES	1:45:07
3346	IRISARRI NUÑEZ, MIGUEL ANGEL	1:45:07
3347	MONTORO CARRASCO, JAVIER	1:45:08
3348	GONZALEZ GOMEZ, FRANCISCO	1:45:08
3349	DE LA PARRA GARROSA, CARLOS	1:45:08
3350	LOPEZ MONTAÑA, ALVARO	1:45:08
3351	MENENDEZ GARCIA, JESUS MIGUEL	1:45:09
3352	SANTAMARIA PASCUA, JON	1:45:10
3353	PEREZ BORDA, MANUEL	1:45:10
3354	RIVERA SAGREDO, ALFONSO	1:45:10
3355	DEL PRADO CATALINA, MIRIAM	1:45:10
3356	BERZOSA DIAZ, PEDRO	1:45:11
3357	THOMAS DIAZ, MANUEL	1:45:11
3358	ELVIRA CHICHARRO, ALBERTO	1:45:11
3359	GARCIA - CONSUEGRA CARRON, FCO. J.	1:45:12
3360	BARAJAS ALVERA, JAVIER	1:45:12
3361	CANDEL SAYAGO, JUAN JOSE	1:45:13
3362	PEREZ ENRIQUEZ, LEOPOLDO	1:45:14
3363	LIBERATI, MATTEO	1:45:14
3364	SABATER PEREZ, JOSE VICENTE	1:45:14
3365	IGLESIAS SANTOS, VICENTE	1:45:14
3366	MILLAN DEL BARRIO, PEDRO JOSE	1:45:15
3367	RODRIGUEZ MARTIN, MANUEL	1:45:15
3368	MAZARIAS MATEY, JAVIER	1:45:15
3369	MOLINA AREVALO, JUAN MANUEL	1:45:15
3370	RODRIGUEZ DESPLOBAINS, PABLO	1:45:15
3371	MEJORADA GERVOLES, JOSE MANUEL	1:45:15
3372	PAUL HERVE, DIBOUNDJE EYOBO	1:45:16
3373	MARTIN ALONSO, CARLOS	1:45:16
3374	BLAZQUEZ, MIGUEL ANGEL	1:45:16
3375	GARCIA SANCHEZ, SERGIO	1:45:16
3376	PARDO SANTOS, LAURA	1:45:16
3377	BLANDIN CABEZUELA, JOSE LUIS	1:45:16
3378	GALAN MORENO, FELIX	1:45:17
3379	HERNANDEZ JIMENEZ, JESUS PEDRO	1:45:17
3380	DOMINGUEZ REVILLA, FCO. LEONARDO	1:45:17
3381	SANCHEZ SERRA, ALEJANDRO	1:45:17
3382	OLALLA GONZALEZ, PABLO	1:45:17
3383	CONEJERO CALVO, PEDRO JAVIER	1:45:17
3384	RODRIGUEZ HERRERO, CESAR	1:45:18
3385	ESTEBAN CORRALES, IGNACIO	1:45:18
3386	DEL SAZ ALBARES, JAVIER	1:45:18
3387	MARTINEZ MOYA, FERNANDO	1:45:18
3388	DURO CHACON, JAVIER	1:45:19
3389	SALVO AZURI, MARCELO	1:45:19
3390	PASCUAL ORBE, JAVIER	1:45:20
3391	MUÑOZ GONZALEZ, GUILLERMO	1:45:20
3392	GONZALEZ GOMEZ, FCO. DE BORJA	1:45:20
3393	GARCIA MEDINA, MARIA EUGENIA	1:45:20
3394	LOPEZ MEGINO, CARLOS	1:45:20
3395	MARTINEZ RODRIGUEZ, JOSE	1:45:20
3396	MARTINEZ LORENZO, ANGEL	1:45:20
3397	PEREZ GUILLEN, PEDRO	1:45:20
3398	KUTMON, TOMAS	1:45:21
3399	GIBERT MIRALPEIX, JOSEP	1:45:22
3400	CHAUMIN, PIERRE	1:45:22
3401	PALACIOS BUENO, PEDRO	1:45:22
3402	GARCIA PEREZ, JOSE ANTONIO	1:45:22
3403	BLANCO MARCOTE, ROBERTO	1:45:23
3404	VELASCO CALZAS, ROI	1:45:23
3405	EXPOSITO, LUIS	1:45:23
3406	ISIDRO RODRIGO, RAUL	1:45:23
3407	ROSALES HERNANDEZ, BENEDICTO	1:45:23
3408	TORRECILLA GARCIA, NIEVES	1:45:23
3409	QUESADA FLORES, MARTIN	1:45:23
3410	ALFARO GARCIA, DANIEL	1:45:23
3411	MARTINEZ FERNANDEZ, LUIS MIGUEL	1:45:24
3412	HERNANDEZ ORTIZ, ALVARO	1:45:24
3413	VALDIVIA BAZAN, JOSE MANUEL	1:45:24
3414	DIEZ EXTREMERA, FELIX	1:45:24
3415	RUIZ JIMENEZ, CESAR	1:45:24
3416	MARTIN RUBIO, DIEGO	1:45:25
3417	DE FRANCISCO JIMENEZ, CARLOS	1:45:25
3418	FERNANDEZ GONZALEZ, RODRIGO	1:45:25
3419	BENITO ZAMORA, MARIO	1:45:25
3420	MORAN ABELLO, JOSE MANUEL	1:45:25
3421	PINILLA ASIAIN, JOAQUIN	1:45:25
3422	CALAMA SAINZ, RAFAEL	1:45:25
3423	AVILES MORENO, EDWIN HUMBERTO	1:45:25
3424	FERNANDEZ MARTIN, ERNESTO	1:45:26
3425	HIDALGO TERUEL, JOSE ANTONIO	1:45:26
3426	PEREZ IMOBERSTEG, ANAIME	1:45:26
3427	RAMIRO RUIZ, JESUS	1:45:26
3428	DIAZ GONZALEZ, ANTONIO	1:45:26
3429	PASCUAL FIGUEROA, HERMAN	1:45:27
3430	NICOLAS MARTINEZ, JORDI	1:45:27
3431	GARCIA MELLADO, GERMAN	1:45:27
3432	GOMEZ GOMEZ, JESUS	1:45:27
3433	MARTIN GONZALEZ, DAVID	1:45:28
3434	MARTIN RAPADO, PABLO	1:45:28
3435	GIL FERNANDEZ, EDUARDO	1:45:28
3436	ATTOUT, MOHAMED	1:45:28
3437	RIVERA VAQUERO, FELIX	1:45:28
3438	MERLO BASTANTE, JOSE	1:45:28
3439	LOBO VILLEGAS, MARIO	1:45:29
3440	RODRIGUEZ GUTIERREZ, CARLOS	1:45:29
3441	MARIN ABAD, IGNACIO	1:45:29
3442	GARCIA DEL RIO, JAVIER	1:45:30
3443	ANTIÑOLO MARIN, JOSE ANTONIO	1:45:30
3444	CARRO RODRIGUEZ, CARLOS	1:45:31
3445	DOLO, ALESSANDRO	1:45:31
3446	PASTOR JURADO, JOSE	1:45:31
3447	AUSIN RODRIGUEZ, VICTOR	1:45:31
3448	CASANOVA TUÑON, IGNACIO	1:45:32
3449	FERNANDEZ LOPEZ, JUAN JOSE	1:45:32
3450	BEAS MARTINEZ, ALBERTO	1:45:32
3451	OCHOA DE ERIBE ITURRIETA, ASIER	1:45:32
3452	PEREZ GUTIERREZ, CARLOS	1:45:32
3453	MENDOZA VAZQUEZ, RAYMUNDO	1:45:33
3454	RODRIGUEZ DEL BURGO, JAVIER	1:45:33
3455	SARGENTO ALONSO, JUAN CARLOS	1:45:33
3456	DE LA FUENTE ABRUÑA, JESUS	1:45:33
3457	SANCHEZ MATELLANES, ENRIQUE	1:45:33
3458	MONZON BAUTISTA, JOSE MARTIN	1:45:34
3459	PARDAL OLIVERA, MONTSERRAT	1:45:34
3460	MARTIN BLASCO, JULIAN	1:45:34
3461	MARQUEZ GONZALEZ, ANTONIO	1:45:34
3462	ARRAZOLA SAMPER, OSCAR	1:45:35
3463	YUGUERO TORRADO, AUREO	1:45:35
3464	DESMURS, JEAN-FRANCOIS	1:45:36
3465	JUAN SALLES, DAVID	1:45:36
3466	IGARATEGI RAFAEL, EGOITZ	1:45:36
3467	SORIANO DE LA CAMAR, JOSE MIGUEL	1:45:36
3468	LUNA ARAGON, JUAN IGNACIO	1:45:37
3469	MORA JIMENEZ, JOSE ANTONIO	1:45:37
3470	DE MIGUEL PUIG, LUIS	1:45:37
3471	LOPEZ DIAZ, VICTOR MANUEL	1:45:37
3472	IGLESIA GUTIERREZ, DAVID	1:45:37
3473	GUTIERREZ HIDALGO, JAVIER	1:45:37
3474	RIVA LARIOS, LUIS	1:45:38
3475	GOMEZ PEREZ, FERNANDO	1:45:38
3476	MIERES ESCUDERO, CAROLINA	1:45:38
3477	NOGALES CASARES, JANA	1:45:38
3478	VELASCO GONZALEZ, JAVIER	1:45:39
3479	EMPARANZA OCHOA, JOSE LUIS	1:45:39
3480	ARCONES SEGOVIA, ANGEL	1:45:39
3481	ROZA ACEVEDO, JOAQUIN	1:45:40
3482	VILLALON AGUILAR, ANGEL	1:45:40
3483	MARTINEZ PINEDA, RAFAEL	1:45:40
3484	GARCIA LAZARO, ANGEL LUIS	1:45:40
3485	RIBAS RUBIO, ALBERTO	1:45:40
3486	MUÑOZ LOPEZ, JUAN LUIS	1:45:40
3487	DEL POZO GONZALEZ, DAVID	1:45:41
3488	DE GREGORIO AGUILAR, DAVID	1:45:42
3489	VENTURA PABLOS, FULGENCIO	1:45:42
3490	DIAZ RUBIO, RAUL	1:45:42
3491	ROMO GOMEZ, FRANCISCO JOSE	1:45:42
3492	FABREGA GOLPE, JOSE	1:45:42
3493	FERNANDEZ SANCHEZ, INES	1:45:42
3494	MAYNAU ICETA, JAIME	1:45:42
3495	ALMEIDA NEVES MOURA, RAUL M.	1:45:43
3496	SANTOS HERNANDEZ, ROBERTO	1:45:43
3497	PEREA MALO, MARIANO	1:45:43
3498	LORENTE MIÑARRO, CATALINA	1:45:43
3499	MAGDALENA LAMOSO, EMILIO	1:45:43
3500	CASALE MURILLO, SANTOS	1:45:44
3501	RAMIREZ ELSEL, CLAUDIO ALBERTO	1:45:44
3502	RAMIREZ ELSEL, JAVIER	1:45:44
3503	DELGADO MUÑOZ, DAVID	1:45:44
3504	LUNA GOMEZ, LUIS	1:45:45
3505	PEREZ LOPEZ, FRANCISCO MANUEL	1:45:45
3506	SOSA LEON, ANGEL MARCOS	1:45:46
3507	MARTINEZ MARIN, PEDRO JOSE	1:45:46
3508	LUNA ROBLES, PEDRO	1:45:46
3509	DE MERCADO ARNANZ, JAIME	1:45:46
3510	RUIZ REDONDO, FRANCISCO	1:45:46
3511	AGUILER BRAVO, IGNACIO	1:45:47
3512	SANCHEZ, OSCAR	1:45:47
3513	DE LA GUIA MUÑOZ, FRANCISCO	1:45:47
3514	LLERA VAZQUEZ, ALFONSO	1:45:47
3515	VIDAL PESQUERO, IVAN	1:45:48
3516	SAN ROMAN GARCIA, EDUARDO	1:45:48
3517	INFANTE ESCUDERO, JAVIER	1:45:48
3518	CASTILLO BRAVO, JUAN IGNACIO	1:45:48
3519	HERNANDEZ ASENCIO, JUAN	1:45:48
3520	TORNAL MOYA, ENRIQUE	1:45:48
3521	ALBA LOPEZ, IGNACIO	1:45:49
3522	GALLEGO-CASILDA FDEZ.-PANIAGUA, C.	1:45:49
3523	ALCANTARA GOMEZ, DAVID	1:45:49
3524	MARTIN VALLES, DAVID	1:45:49
3525	MODINO CASADO, MOISES	1:45:49
3526	NUÑEZ HIDALGO, JAVIER	1:45:49
3527	NAVARRO GARCIA, JOSE LUIS	1:45:50
3528	CAMPOS DIAZ, MIGUEL ANGEL	1:45:50
3529	AGUIRRE BASANTES, MARCELO	1:45:50
3530	PEREZ BONET, DAVID	1:45:50
3531	MARTINEZ LOPEZ, JOAQUIN	1:45:50
3532	MONTENEGRO GRANADO, ANGEL	1:45:51
3533	SANMATIAS LE VAY, MARCO ANTONIO	1:45:51
3534	OSORIO ARAVENA, DENIS	1:45:51
3535	GARCIA CAROUZ, SERGIO	1:45:51
3536	GOMEZ LOPEZ, ALBERTO	1:45:51
3537	FLORES MURILLO, LUIS ALBERTO	1:45:51
3538	BEJARANO FERRERAS, RUBEN	1:45:52
3539	YEPES TUR, MARIANO	1:45:52
3540	CUENCA CANTARERO, JORGE	1:45:52
3541	BAGÜES OLIVER, JAVIER	1:45:52
3542	VIDAL ALVAREZ-OSSORIO, JUAN LUIS	1:45:52
3543	MARTINEZ VACA, GABRIELA	1:45:52
3544	CHAVES CUÑADO, FERNANDO	1:45:52
3545	ASTORGA CALVO, DIEGO	1:45:52
3546	RODRIGUEZ HERRADOR, M. ANGEL	1:45:52
3547	DARRORT, VINCENT	1:45:53
3548	ARTEAGA PEREZ, IVAN	1:45:53
3549	MARTINEZ HORTIGÜELA, JAVIER FCO.	1:45:53
3550	LAGARTOS TOUSSART, CECILIA	1:45:53
3551	MINGUEZ MINGUEZ, CARLOS	1:45:53
3552	CONEJO BARQUILLA, ANTONIO	1:45:53
3553	TORRIJOS MUÑOZ, CESAR	1:45:54
3554	CARRASCOSA SANCHEZ, J. ALBERTO	1:45:54
3555	CARRASCOSA SANCHEZ, LUIS	1:45:54
3556	TESIER SOBEJANO, JOSE ANTONIO	1:45:54
3557	ASUNCION BORDA, ARTURO	1:45:55
3558	GARCIA PASTRANA, JAVIER	1:45:55
3559	FERNANDEZ PINA, ARTURO	1:45:55
3560	MARTIN HAYA, NICOLAS	1:45:55
3561	CORTES FUENTES, JUAN	1:45:55
3562	COLLADO PRIETO, ALEJANDRO	1:45:55
3563	BARRIO ORDOÑEZ, MARIANO	1:45:56
3564	HUERTA RUBIO, PEDRO	1:45:56
3565	LORENZO CRESPO, DANIEL	1:45:56
3566	GOMEZ GONZALEZ, MANU	1:45:56
3567	ATANCE, IVAN	1:45:56
3568	BLAZQUEZ VILLAR, CARLOS	1:45:57
3569	REINA SANTOS, CARLOS MANUEL	1:45:57
3570	LAGUNA OLLERO, MIGUEL	1:45:57
3571	BERCIANOS FERNANDEZ, FCO. JAVIER	1:45:57
3572	IBARRA LAMILLA, MAURICIO	1:45:58
3573	GARCIA GARCIA, PEDRO PABLO	1:45:58
3574	GONZALEZ GARCIA, JUAN PABLO	1:45:58
3575	JODAR PORLAN, ANGEL	1:45:58
3576	PEINADO HERNANDEZ, JORGE	1:45:58
3577	RUIZ VALVERDE, JUAN ANTONIO	1:45:59
3578	GARCIA DOMINGUEZ, JESUS	1:45:59
3579	ALONSO, JULIAN	1:45:59
3580	GARCIA RODRIGUEZ, ROBERTO	1:45:59
3581	DE FRANCISCO CASTELO, J. A.	1:46:00
3582	MULLER AGUIRRE, MARK	1:46:00
3583	CORROCHANO MELERO, GUSTAVO	1:46:00
3584	MARTINEZ TORRES, JOSE	1:46:00
3585	PEREZ MATA, ISMAEL	1:46:01
3586	RODRIGUEZ, FERNANDO	1:46:01
3587	RAMIREZ RUIZ, LUIS ALFREDO	1:46:01
3588	RODRIGUEZ RODRIGUEZ, RAFAEL	1:46:02
3589	PASCUAL ARCHE, IGNACIO	1:46:02
3590	LOPEZ BELTRAN, DAVID	1:46:02
3591	MARTINEZ CANOVAS, OSCAR	1:46:02
3592	LOZANO PEREZ, FRANCISCO	1:46:02
3593	VARELA GUINOT, JOSE ENRIQUE	1:46:03
3594	ESCASO FERNANDEZ, FCO. JAVIER	1:46:03
3595	PAREDES DIAZ, BENJAMIN	1:46:03
3596	LOZANO GIGANTE, MANUEL	1:46:04
3597	DIAZ-PAVON MESON, MARIO	1:46:04
3598	FERNANDEZ MARTINEZ, SANTOS	1:46:04
3599	GONZALEZ SOPELA, ALVARO	1:46:04
3600	BUENO GALAN, JOSE LUIS	1:46:04
3601	CILLERO MATA, JOSE MANUEL	1:46:04
3602	RODRIGUEZ SANCHEZ, J. FERNANDO	1:46:05
3603	RADA PELEGRI, JULIO	1:46:05
3604	ROBLES PIREZ, AZAHARA	1:46:05
3605	ALLEGUE LOPEZ, C. ANTONI	1:46:05
3606	YELAMOS MARTIN, ALVARO	1:46:05
3607	LOARCE MEDINA, SEBASTIAN	1:46:06
3608	QUINTANA OTERO, ALVARO	1:46:06
3609	MORON RUIZ, JULIAN	1:46:06
3610	BRITO, PAULO	1:46:06
3611	GIL BARQUERO, JESUS	1:46:06
3612	ALVAREZ BRAVO, ARMANDO	1:46:07
3613	LOPEZ-ARANDA, RICARDO	1:46:07
3614	CAMPOS LOPEZ, DANIEL	1:46:07
3615	ARANDA LOURENÇO, NOE	1:46:07
3616	FREIRE MORILLO, JOSE ANTONIO	1:46:07
3617	AMOR ARJONA, GERMAN CARLOS	1:46:07
3618	TIMON MENDEZ, RAMON ANTONIO	1:46:07
3619	MENDEZ DIAZ, JESUS MARIA	1:46:07
3620	MORO ESPINOSA, RAUL	1:46:07
3621	MADUEÑO GOMEZ, MARCOS	1:46:08
3622	CRIADO SUAREZ, PONCIANO	1:46:08
3623	AGUILAR MONTON, JORGE	1:46:08
3624	MAS PARRA, PATRICIA	1:46:08
3625	GAMEZ MARTINEZ, ANTONIO MATIAS	1:46:09
3626	WILLIAMSON, ANTHONY	1:46:09
3627	HERNANDO GONZALEZ, MARIO	1:46:09
3628	SANCHEZ GONZALEZ, IÑIGO	1:46:09
3629	SANCHEZ MANGLANO, ENRIQUE	1:46:09
3630	SAIZ CANTARERO, PABLO AGUSTIN	1:46:09
3631	SORIA CIFUENTES, LUIS ALBERTO	1:46:10
3632	GARCIA PEREZ, CARLOS	1:46:10
3633	PAJARES GALLEGO, OSCAR	1:46:10
3634	GONZALEZ LOPEZ, VICTOR MANUEL	1:46:10
3635	GONZALEZ GOROSTIZA, ANTON	1:46:11
3636	OLALLA OLALLA, FELIPE	1:46:11
3637	RAJADO BERNARDO, AGUSTIN	1:46:11
3638	MIGUEL PEREZ, LUIS MANUEL	1:46:11
3639	FERNANDEZ ALONSO, JORGE	1:46:12
3640	GRISALEÑA MACIAS, PABLO FCO.	1:46:12
3641	LOPEZ POSE, IGNACIO	1:46:13
3642	LOPEZ GONZALEZ, JUAN MANUEL	1:46:13
3643	GARCIA ESPARZA, RAUL	1:46:13
3644	BARDERA CARRILLO, MARIANO	1:46:13
3645	GONZALEZ FRANCO, ALEXIS	1:46:13
3646	GIMENO BENITO-SENDIN, JESUS	1:46:13
3647	IGUALADA SANCHEZ, ISIDORO	1:46:13
3648	APARICIO COLAS, DAVID	1:46:14
3649	CALVO PULIDO, FRANCISCO JAVIER	1:46:14
3650	RUIZ GARCIA, IGOR	1:46:14
3651	TOLEDO PEREZ, ANDRES	1:46:14
3652	ARTERO BARBERO, MGUEL ANGEL	1:46:15
3653	JUERGEN, BRATH	1:46:15
3654	BLANES ORTEGA, JOSE ANTONIO	1:46:15
3655	CANO PADRINO, JESUS	1:46:15
3656	GAMONAL RODRIGUEZ, VIDAL	1:46:15
3657	MORENO BONDI, JULIAN	1:46:15
3658	FERNANDEZ GALAN, JOSE ANTONIO	1:46:17
3659	LOPEZ GOMEZ, JOSE MANUEL	1:46:17
3660	CASADO BARRIOS, ISRAEL	1:46:17
3661	CRESPO QUINTA, EDWARD	1:46:17
3662	APARICIO BAYON, FERNANDO M.	1:46:18
3663	CARRILLO RODRIGUEZ, JOSE MARIA	1:46:19
3664	LOPEZ CASANOVA, MATIAS	1:46:19
3665	LLORENTE GABRIEL, MARCOS	1:46:19
3666	ALONSO RODRIGUEZ, NORBERTO	1:46:19
3667	BURGOS ROMERO, JOSE ANTONIO	1:46:20
3668	GARCIA MARTIN, ALBERTO	1:46:20
3669	DIE LOPEZ, CARLOS	1:46:21
3670	RODRIGUEZ-PORRERO MIRET, JORGE	1:46:21
3671	DOUGLAS, ANDY	1:46:21
3672	OQUILLAS PEREZ, ANTONIO	1:46:21
3673	MADRID GARCIA, MANUEL	1:46:22
3674	MORA ROMAN, MARIANO	1:46:22
3675	FOSATI BURGALS, ENRIQUE	1:46:23
3676	GARCIA MATEOS-APARICIO, LUIS	1:46:23
3677	ARROYO BARROSO, ADRIAN	1:46:23
3678	CASAPIE VERA, SILVERIO	1:46:23
3679	MUÑOZ ORTIZ, CLEMENTINA	1:46:24
3680	MICELI, FRANCESCO	1:46:24
3681	FLORES PRIETO, EDUARDO	1:46:24
3682	MONREAL JORDE, JOSE ANGEL	1:46:24
3683	GARZON GONZALEZ, FELIX	1:46:26
3684	ENRIQUEZ MARTINEZ, LUCAS	1:46:26
3685	BALLESTEROS ARAGON, OSCAR	1:46:27
3686	RUBIO GIL, MIGUEL ANGEL	1:46:27
3687	HERNANDEZ VERDE, DAVID	1:46:28
3688	BLANCO CARRASCOSA, BERNARDO	1:46:28
3689	VILAR BLAZQUEZ, LUIS JAVIER	1:46:28
3690	LOPEZ SANCHEZ, JOSE RAMON	1:46:29
3691	URETA MESA, JOAQUIN	1:46:29
3692	CASCALES MOYA, JUAN ANTONIO	1:46:29
3693	RUIZ MURILLO, JUAN	1:46:29
3694	CAMPOS LAGUNA, ALBERTO	1:46:29
3695	CABELLOS GISMERA, MARIANO	1:46:29
3696	GAROZ AYUSO, FERNANDO	1:46:29
3697	MACHOTA VADILLO, JOSE LUIS	1:46:29
3698	JIMENEZ HUERTA, ALFONSO	1:46:29
3699	PINTOR LAGOS, RUBEN ALEJANDRO	1:46:29
3700	SARTORIUS CARVAJAL, ALFONSO	1:46:30
3701	RIVAS MARTIN, JOSE LUIS	1:46:30
3702	ALVAREZ RANGEL, JESUS	1:46:30
3703	PEREZ GUTIERREZ, ANTONIO	1:46:30
3704	ALVARO ESTEBA, JULIO	1:46:31
3705	RUIZ GARCIA, ROBER	1:46:31
3706	GONZALEZ CRESPO, JOSE IGNACIO	1:46:31
3707	CABALLERO GARCIA, RAUL	1:46:31
3708	GALLEGO CUESTA, JAIME	1:46:32
3709	RUBEN, VALLEJO SANCHEZ	1:46:32
3710	GOMEZ GARCIA, JUAN DIEGO	1:46:32
3711	RODRIGUEZ ANDRADE, JUAN	1:46:33
3712	FRESNO SALAS, SANTIAGO	1:46:33
3713	MARTINEZ MARTINEZ, JUAN	1:46:33
3714	MALDONADO CONDE, DANIEL	1:46:33
3715	RAMIR, GUSTAVO CARLOS	1:46:33
3716	PRIETO DE LA FUENTE, JUAN MIGUEL	1:46:33
3717	LOSADA OROIS, DIEGO	1:46:33
3718	RUIZ ARDIZ, JOAQUIN	1:46:33
3719	SANCHEZ MUÑOZ, ARANZAZU	1:46:34
3720	MARTIN NIETO, JOSE DAVID	1:46:34
3721	ALOM RODRIGUEZ, ADAL	1:46:34
3722	DE FELIX ARELLANO, CARLOS	1:46:34
3723	PASCUAL TRILLO, JOSE ANTONIO	1:46:35
3724	CRESPO MARTIN, LUIS MIGUEL	1:46:36
3725	GUZMAN GUERRA, ANTONIO	1:46:36
3726	MCFADDEN, TARA	1:46:36
3727	MARTINEZ BALBAS, RAMON	1:46:36
3728	FERNANDEZ SANCHEZ, JUAN JESUS	1:46:36
3729	PEREZ SINTES, CARLOS	1:46:37
3730	RODRIGUEZ VALADES, FRANCISCO	1:46:37
3731	CUADRADO LLOPIS, ALVARO	1:46:38
3732	JIMENEZ MARTIN, JUAN CARLOS	1:46:38
3733	PACHECO SAENZ, JUAN	1:46:38
3734	CARRETERO BERNALDEZ, RUBEN	1:46:38
3735	GUTIERREZ ANTON, JOSE RAMON	1:46:38
3736	AMADOR JIMENEZ, JESUS	1:46:38
3737	ZAMARRON PINILLA, JOSE CARLOS	1:46:38
3738	BRAYBROOKE, JAMES	1:46:38
3739	LANG, INGO	1:46:39
3740	SOLANA DE QUESADA, RAFAEL	1:46:39
3741	ROBLES HERNANDEZ, JOSE JAVIER	1:46:39
3742	NACARINO MORALES, VICTOR	1:46:39
3743	CABRERA DIAZ, RAFAEL	1:46:40
3744	BURGOS FRANCISCO, VICTOR JAVIER	1:46:40
3745	ARCE BALLESTEROS, RICARDO	1:46:40
3746	MARTIN PEREZ, LUIS ALBERTO	1:46:40
3747	RODERO, JUAN	1:46:41
3748	GROSSERT, HELGE	1:46:41
3749	ZUBIRIA, FERNANDO	1:46:41
3750	PEREZ NIETO, CESAR	1:46:42
3751	MORENO MONLLOR, RAUL	1:46:42
3752	FERNANDEZ, DANIEL	1:46:42
3753	BECKMANN, JOHANNES	1:46:42
3754	FRAGOLA ARNAU, CLAUDIO	1:46:43
3755	ENCIJO RODRIGUEZ, JAVIER	1:46:43
3756	SANCHEZ-VIZCAINO VALDES, IGNACIO	1:46:43
3757	FRAILE HERNANZ, FERNANDO	1:46:43
3758	TOMAS BOLADO, ARSENIO	1:46:43
3759	PINACHO HUERTA, JAVIER	1:46:44
3760	FERNANDEZ PACHECO, SERGIO	1:46:44
3761	PINACHO HUERTA, LUIS	1:46:44
3762	ALBA DELGADO, JOSE Mª	1:46:45
3763	ALCAYDE FORT, GERMAN	1:46:45
3764	LLAMAZARES SERRANO, FRANCISCO	1:46:45
3765	AZA GOMEZ, ALBERTO	1:46:46
3766	BERMEJO COLLADO, FIDEL	1:46:46
3767	SAEZ CEBRIAN, ANTONIO	1:46:46
3768	MEDINA TALEGON, ANGEL	1:46:46
3769	ALVAREZ GONZALEZ, DAVID	1:46:46
3770	URIEN PINEDA, JESUS	1:46:46
3771	GARCIA ANDRES, JORDI	1:46:47
3772	PISANI, FEDERICO	1:46:47
3773	BLANCO DOMINGUEZ, FERNANDO	1:46:47
3774	MUÑOZ PEREZ, MIGUEL ANGEL	1:46:48
3775	DIAZ MORENO, CARLOS	1:46:48
3776	TORRES LLORENTE, DAVID	1:46:48
3777	NIETO LAYOS, DAVID	1:46:48
3778	FERNANDEZ FERNANDEZ, RAFAEL	1:46:49
3779	DE RIVAS VERDES-MONTENEGRO, C.	1:46:49
3780	BARCHIN BARCHIN, DAVID	1:46:49
3781	SAAVEDRA CARRACEDO, V. MANUEL	1:46:49
3782	ZOLTANIECKA, ALICJA ZOLTANIECKA	1:46:49
3783	ARDURA RAMIREZ, PEDRO	1:46:50
3784	VERDEJO SERRANO, JULIO	1:46:50
3785	MARQUEZ RICO, ANGEL	1:46:50
3786	FERNANDEZ BELLON, JOSE TOMAS	1:46:50
3787	MINGO POSTIGLIONI, JACK MARIO	1:46:50
3788	GOMEZ LANZA, JOSE MARIA	1:46:51
3789	VALLS DE LAS HERAS, CARLOS	1:46:51
3790	GUTIERREZ PINEDA, JUAN ANTONIO	1:46:52
3791	MERINO DEL TORNO, DIEGO	1:46:52
3792	GARCIA MILLANES, ANGEL MANUEL	1:46:52
3793	ALVARADO, OSCAR	1:46:52
3794	CASLA CASLA, JOSE MANUEL	1:46:54
3795	COSTE, JOAO	1:46:54
3796	FERNANDEZ GONZALEZ, IGNACIO	1:46:55
3797	NORIEGA, RAUL	1:46:55
3798	LAPIZ MUÑOZ, JOSE ANTONIO	1:46:55
3799	GARVIA PASTOR, JUAN J.	1:46:56
3800	PRIEGO REBOLLEDO, MANUEL	1:46:56
3801	SANCHEZ GARCIA, FERNANDO	1:46:57
3802	RUIZ CORREAS, PEDRO	1:46:57
3803	MORALES SANCHEZ, ANDRES	1:46:57
3804	RUIZ PEREZ, BENJAMIN	1:46:57
3805	CAYON DIAZ, JUAN CARLOS	1:46:57
3806	HERNANDEZ GAMBIN, OSCAR	1:46:57
3807	SANCHEZ ARIAS, DAVID	1:46:58
3808	LORENTE IBARRE, MIGUEL ANGEL	1:46:58
3809	SUAREZ PEREZ, GERARDO	1:46:58
3810	MARQUIEGUI, JOSE MARIA	1:46:59
3811	SORIA LUQUE, NICOLAS	1:46:59
3812	CARBAJO MARTINEZ, RODRIGO JOSE	1:46:59
3813	YEBRA MESQUIDIA, JOSE MANUEL	1:46:59
3814	ALCOLEA ALARCON, MANUEL	1:46:59
3815	LOPEZ MIGUEL, ANGEL LUIS	1:46:59
3816	COBO GUTIERREZ, GABRIEL	1:47:00
3817	LOPEZ NAVARRO, OSCAR	1:47:00
3818	MORENO PATON, MIGUEL ANGEL	1:47:00
3819	MOLINA AGUILAR, LUIS	1:47:00
3820	ENRIQUEZ AREVALO, MARCOS ANTONIO	1:47:01
3821	CABEZON ALVAREZ, FERNANDO MIGUEL	1:47:01
3822	NOGUERAS CIDON, ELENA	1:47:01
3823	LOPEZ FERNANDEZ, JOSE LUIS	1:47:01
3824	PADILLA ALVAREZ, ANGEL LUIS	1:47:01
3825	FERNANDEZ ALMAZAN, ANTONIO	1:47:02
3826	GONZALEZ DIAZ, JAVIER	1:47:02
3827	ANTON LOPEZ, ADOLFO	1:47:03
3828	DEL VALLE, JESUS	1:47:03
3829	FARGALLO PEREZ, FRANCISCO JAVIER	1:47:03
3830	FLORES HAZAS, GUSTAVO ADOLFO	1:47:03
3831	NOVO FERNANDEZ, MIGUEL	1:47:04
3832	JIMENEZ SANCHEZ, FRANCISCO JAVIER	1:47:04
3833	LEON SANTOS, FRANCISCO	1:47:04
3834	CEJAS, CARLOS	1:47:05
3835	VILLANUEVA DIEZ, OSCAR	1:47:06
3836	BERMEJO FERNANDEZ, DAVID	1:47:06
3837	GOMEZ DEL VAL, JULIAN OSCAR	1:47:06
3838	CRESPO ALONSO, MANUEL	1:47:06
3839	AUSIN AMIGO, MIGUEL	1:47:07
3840	ROJO, CARLOS ROJO ALDAVE	1:47:07
3841	CAMPO COSSIO LAHACES, CARLOS	1:47:07
3842	CASIELLES SEVARES, RAFAEL	1:47:08
3843	BRUNING, HENK	1:47:09
3844	RAMOS ALONSO, MANUEL ANGEL	1:47:09
3845	GONZALEZ RINCON, FERNANDO	1:47:09
3846	REYES MATEOS, EMILIO	1:47:09
3847	SANCHEZ GONZALEZ, PABLO	1:47:09
3848	LEON ARROBA, CRISTINA	1:47:09
3849	NAVARRO CASTRO, JOSE RAFAEL	1:47:09
3850	GRACIA RAMIREZ, DAVID	1:47:09
3851	CASAS ROPERO, LUIS FERNANDO	1:47:09
3852	FERRERO APARICIO, FAUSTO	1:47:10
3853	DELGADO SANZA, ENRIQUE	1:47:10
3854	MOYA HURTADO, FRANCISCO	1:47:10
3855	ILLESCAS MARTINEZ, ANTONIO	1:47:10
3856	CENTENO RUIZ, MIGUEL ANGEL	1:47:10
3857	MARTINEZ COLLADO, ANTONIO LUIS	1:47:10
3858	ANTON HIGUERA, ERNESTO	1:47:10
3859	MAJADAS GARCIA, JOSE RICARDO	1:47:10
3860	ALBALADEJO APARICIO, PABLO	1:47:10
3861	PUEYO ROYO, DANIEL	1:47:11
3862	LOPEZ, JESUS	1:47:11
3863	MADRUGA CAÑAS, PABLO	1:47:11
3864	VALVERDE BECARES, JOSE MANUEL	1:47:11
3865	ALVAREZ GOMEZ, EDUARDO	1:47:12
3866	LUQUE COLADO, ROBERTO	1:47:13
3867	TORO BEDOYA, EDUARDO	1:47:13
3868	GARRIDO MARIJUAN, ANTONIO	1:47:14
3869	ARROLA RUIZ, IÑAKI	1:47:14
3870	GARCIA CRIADO, RAFAEL	1:47:14
3871	PASCUAL VICIANA, JOSE ANGEL	1:47:14
3872	GARCIA ACEBES, ANGEL	1:47:14
3873	LAFUENTE MIR, LORENZO	1:47:15
3874	FUNES LONGO, RAFAEL	1:47:15
3875	CABEZUELA GONZALEZ, OSCAR	1:47:15
3876	GARCIA SERNA, MIGUEL	1:47:15
3877	LANCHAS SAMPABLO, JESUS	1:47:16
3878	SAEZ DE LA FUENTE, TANIA	1:47:16
3879	FLORES ALVAREZ, JORGE	1:47:16
3880	PASCHETAG, MATTHIAS	1:47:17
3881	PARRAS RAMIREZ, MIGUEL ANGEL	1:47:17
3882	SANCHEZ LLOREDA, FELIX	1:47:17
3883	PIERRE GOMEZ, ROBERTO	1:47:17
3884	MARTINEZ RAMOS, RUBEN	1:47:18
3885	CHRISTOS, APOSTOLAKOS	1:47:18
3886	CANO CUADRADO, ALVARO	1:47:18
3887	LOPEZ DEL HIERRO, GONZALO	1:47:19
3888	MANZANO MAS, HECTOR	1:47:19
3889	COLELLA, EDWIN	1:47:19
3890	TORRES GONZALEZ, FRANCISCO JOSE	1:47:20
3891	REIGAL MERINO, MARIA	1:47:20
3892	MUÑOZ MARTIN, IVAN	1:47:20
3893	MESTRE RODRIGUEZ, JOSE ANTONIO	1:47:20
3894	GARRIDO GUTIERREZ, JOSE FRANCISCO	1:47:20
3895	ASENSIO RUBIO, FERNANDO	1:47:20
3896	CASTELLANOS AZNAR, JOSE MIGUEL	1:47:21
3897	SANCHEZ-MIGALLON TORRENTE, J. R.	1:47:21
3898	MARQUEZ, LUIS	1:47:22
3899	FUHST, CORINNA	1:47:22
3900	FRAILE HERNANZ, ANA	1:47:22
3901	ROMERO FERNANDEZ, JOSE FELIX	1:47:23
3902	VAZQUEZ ROMERO, MANUEL	1:47:23
3903	SOBRINO, EDUARDO	1:47:23
3904	CUADRADO DE LA FUENTE, VICTOR	1:47:23
3905	SACEDA CORRALO, GERMAN	1:47:23
3906	RUIZ PALANCAR, TOMAS	1:47:23
3907	ALVAREZ ALONSO, RODRIGO	1:47:24
3908	DELESTAL NOVAL, MIGUEL	1:47:24
3909	SUAREZ LORENZO, LAURA	1:47:24
3910	PARDO CEINOS, ALFONSO	1:47:24
3911	OZORES FERNANDEZ, JORGE	1:47:25
3912	MORON, DIEGO	1:47:25
3913	FERNANDEZ CASTILLO, JESUS	1:47:25
3914	DIAZ TOSCANO, ANICETO	1:47:25
3915	MARTINEZ LOPEZ, ANTONIO	1:47:25
3916	NICOLAS ESTEBAN, SERGIO	1:47:25
3917	SANCHEZ ALONSO, ALVARO	1:47:26
3918	SARTORIUS, ANGEL	1:47:26
3919	ALONSO CABELLO, RAFAEL	1:47:28
3920	GARCIA MEDIAVILLA, BORJA	1:47:28
3921	FERNANDEZ DIAZ, ISIDORO	1:47:28
3922	CONCEPCION GONZALEZ, ALBERTO	1:47:28
3923	MUNICIO LAZARO, DAVID	1:47:28
3924	HERRERO ORRASCO, JOSE LUIS	1:47:28
3925	COLLADOS ESTADA, MIGUEL ANGEL	1:47:28
3926	GONZALEZ GONZALEZ, AIXA	1:47:28
3927	DEL PINO GARCIA, JESUS	1:47:28
3928	MUÑOZ LECHUGA, FRANCISCO	1:47:28
3929	ESPIÑEIRA GONZALEZ, GUILLERMO	1:47:29
3930	DE CASTRO GARCIA, ENRIQUE	1:47:29
3931	GARRIGOS RIBAGORDA, PABLO	1:47:30
3932	PUEYO TAKAHASHI, RODRIGO	1:47:30
3933	GARCIA RODERO, JAVIER	1:47:30
3934	PEÑA FIGUERO, DANIEL	1:47:30
3935	VALEROS LOPEZ, MAXIMO	1:47:30
3936	ANGULO FERNANDEZ, ANTONIO	1:47:31
3937	ARIAS REY, RAMON	1:47:31
3938	SORIANO PALACIOS, FERNANDO	1:47:31
3939	ROLDAN GABRIEL, MIGUEL ANGEL	1:47:31
3940	SUAREZ PEIGNEUX, FERNANDO	1:47:32
3941	BLANCO ENCINAS, JOSE ANTONIO	1:47:32
3942	TEIXEIRA ESTRADA, GUILLERMO	1:47:32
3943	ALONSO GOMEZ, ADOLFO	1:47:32
3944	CARRASCO DE MIGUEL, RAMON	1:47:32
3945	JEREZ HERNANDEZ, JOSIAS	1:47:32
3946	FUENTE GARCIA, MIGUEL	1:47:32
3947	PALOMAR VICENTE, ARMANDO	1:47:33
3948	PEREZ MATEOS, ISMAEL	1:47:33
3949	LAZARO COLMENAR, JESUS	1:47:33
3950	PEREZ CATALAN, LUIS	1:47:33
3951	RAPOSO GARCIA, RAUL	1:47:34
3952	SANCHEZ FERNANDEZ, RAFAEL	1:47:34
3953	GONZALEZ PAZ, FRANCISCO JAVIER	1:47:34
3954	LOPEZ RUBIO, RICARDO	1:47:34
3955	RODRIGUEZ ESCUDERO, JOSE LUIS	1:47:35
3956	MARIN DE LA BARCENA, CARLOS	1:47:35
3957	SANCHEZ AGUDO, FRANCISCO JAVIER	1:47:35
3958	PLAZA NUÑEZ, IVAN	1:47:35
3959	JURADO LUCENA, PEDRO	1:47:35
3960	COLLADO CARMONA, ALEJANDRO	1:47:35
3961	BREA GONZALEZ, ALBERTO	1:47:35
3962	GONZALEZ MORENO, CESAR	1:47:36
3963	ROLDAN ROJO, JESUS	1:47:37
3964	DE LA MATA LARA, DANIEL	1:47:38
3965	MARTIN RODRIGUEZ, AGUSTIN	1:47:38
3966	DORADO PEINADO, FRANCISCO JAVIER	1:47:38
3967	SAENZ MEDRANO, LUIS	1:47:38
3968	RODRIGUEZ MARTINEZ, MIGUEL ANGEL	1:47:39
3969	RIEKEN, JOHANNES	1:47:39
3970	RODRIGUEZ TROUWBORST, SANDRA	1:47:39
3971	SAIZ LUJAN, NACHO	1:47:39
3972	JIMENEZ ALARCON, ANTONIO	1:47:40
3973	CARRASCO GALAN, NICOLAS	1:47:40
3974	RUIZ MARQUEZ, JUANJO	1:47:40
3975	MARTINEZ CARABIAS, ANTONIO	1:47:40
3976	CALLEJA FUENTES, JOSE ANTONIO	1:47:40
3977	BLANCO REBOLLO, CARLOS	1:47:40
3978	ROS ARANA, MANUEL	1:47:41
3979	CATASUS LAFORET, JOSE	1:47:41
3980	ESPAÑA SUAREZ, JESUS	1:47:41
3981	GARCIA-ARMERO TUÑAS, ANTON	1:47:41
3982	RAMIREZ BELAUSTEGUI, FERNANDO	1:47:41
3983	PEROJO VEGA, ISABEL	1:47:41
3984	ALMAGRO NAVARRO, MAGDALENA	1:47:41
3985	ANDRES PEREZ, MATIAS	1:47:42
3986	SAN MIGUEL LOZANO, VICENTE	1:47:42
3987	VARGAS RODRIGUEZ, ALBERTO	1:47:42
3988	LAMARCA SANCHEZ, JUAN ANTONIO	1:47:42
3989	MARTINEZ REY, J RAMON	1:47:42
3990	SEOANE-PAMPIN, CARLOS ENRIQUE	1:47:43
3991	FERNANDEZ COBO, DAVID	1:47:43
3992	BONILLA ESQUILICHI, ANTONIO RAFAEL	1:47:43
3993	SETH-SMITH, CAROLINA	1:47:43
3994	DE CAMPOS TARONCHER, ELENA	1:47:43
3995	LINARES VILLALBA, ANGEL	1:47:43
3996	CORRALES OCAÑA, X	1:47:43
3997	GUZMAN DE IREZABAL, GERARDO	1:47:43
3998	SARMIENTO MAYA, ANDRES	1:47:44
3999	CADENAS SAEZ, ALBERTO	1:47:44
4000	CEJALVO GOYANES, JULIO AMADOR	1:47:44
4001	PEREZ CATALAN, JESUS MANUEL	1:47:44
4002	DUQUE VICENTE, EDUARDO	1:47:44
4003	NOLTE SIMON, GONZALO	1:47:45
4004	FERNANDEZ GARCIA, VICTORIANO	1:47:45
4005	PABLOS ALVARADO, FAUSTINO	1:47:46
4006	RUIZ ROLDAN, MANUEL	1:47:46
4007	GARCIA MORALEDA, CECILIO	1:47:46
4008	MARCHENA COPETE, NICOLAS	1:47:46
4009	VAZQUEZ ATIENZA, JUAN JOSE	1:47:46
4010	PEREZ OLMO, JOSE LUIS	1:47:47
4011	GOMEZ LOMBARDERO, FERNANDO	1:47:47
4012	ASTUDILLO LOPEZ, JUAN CARLOS	1:47:47
4013	FERNANDEZ GONZALEZ, JOSE LUIS	1:47:47
4014	COPADO SANCHEZ, JUAN JOSE	1:47:47
4015	VELASCO LLORENTE, DAVID	1:47:48
4016	GUTIERREZ DIAZ, JOSE CARLOS	1:47:48
4017	GUTIERREZ ALCALA, MANUEL	1:47:48
4018	MUÑOZ ARROYO, BERNARD	1:47:48
4019	JIMENEZ SANCHEZ, SERGIO	1:47:48
4020	YUSTE GONZALEZ, CARLOS	1:47:48
4021	ALONSO BARBERA, JESUS	1:47:48
4022	SANCHEZ CARNEROS, FEDERICO	1:47:48
4023	VEGA TOUCEDA, FRANCISCO	1:47:49
4024	ALONSO DE ARNIÑO ROMERO, FCO. J.	1:47:50
4025	PINILLA, MARTA	1:47:50
4026	MORA DE PAZ, SALVADOR	1:47:50
4027	BARRIO HERNANDO, ROBERTO	1:47:51
4028	LOPEZ ESCRIBANO, ALONSO	1:47:51
4029	SIMOES FERREIRA SILVA PEREIRA, P. R.	1:47:51
4030	LOSADA POU, FRANCISCO JAVIER	1:47:51
4031	OTERO DIAZ, ROBERTO	1:47:51
4032	SANCHEZ RODRIGUEZ, ENRIQUE	1:47:52
4033	PEREZ MARTINEZ, SERGIO	1:47:52
4034	GONZALEZ DE LA ALEJA TELLEZ, JOSE	1:47:52
4035	HERRERO HERRERO, FERNANDO	1:47:52
4036	JURADO TORRES, FCO. JAVIER	1:47:53
4037	ESCALANTE LIAÑO, JOSE ANTONIO	1:47:53
4038	PEREZ MARTIN, ANGEL	1:47:53
4039	COLLADO RIVERA, MIGUEL	1:47:53
4040	BENEITEZ PORTO, ALEJANDRO	1:47:53
4041	RODRIGO LOPEZ, ALBERTO	1:47:53
4042	GARCIA METOLA, JOSE LUIS	1:47:53
4043	MARTIN SEVILLANO, MANUEL	1:47:54
4044	MOLINA TRIGUEROS, LUIS JESUS	1:47:54
4045	HERNANDEZ-RICO BARTOLOME, J. M.	1:47:54
4046	GONZALEZ GATA, FERNANDO	1:47:54
4047	SANTAMARIA PEREZ, CARMEN	1:47:54
4048	MORENO SANCHEZ-AREVALO, FCO. J.	1:47:54
4049	CARDOSO PRATA, FRANCLIM	1:47:55
4050	SAINZ GONZALEZ, ANDRES	1:47:55
4051	MARTINEZ DEL AMO, RAQUEL	1:47:55
4052	. RODRIGUEZ HERNANDEZ, MANUEL	1:47:55
4053	MARTINEZ RAMIREZ, DANIEL	1:47:56
4054	FERNANDEZ CALLEJA, DAVID	1:47:56
4055	VILA BARRON, AUGUSTO	1:47:56
4056	PIQUERAS AGUADO, NURIA	1:47:56
4057	MONTES DELGADO, IGNACIO	1:47:56
4058	PEREZ ASENCIO, DANIEL	1:47:56
4059	BOIZA GARCIA, EZEQUIEL	1:47:56
4060	WEBER, HELMUT	1:47:57
4061	OPORTO GOMEZ, DAVID	1:47:57
4062	FERNANDEZ DE BARRENA, JON	1:47:57
4063	MARTIN GOMEZ, JOSE MIGUEL	1:47:58
4064	PATRICIO, ANTONIO	1:47:58
4065	YONTE ANDUJAR, MARIO	1:47:58
4066	MAZA MARTIN, SANTIAGO	1:47:58
4067	SOPELANA MARTINEZ, SANTIAGO	1:47:59
4068	BLAZQUEZ MORCUENDE, J. ANTONIO	1:47:59
4069	MARTIN FERNANDEZ, FERNANDO	1:47:59
4070	CASTELAR RUIZ, SILVERIA	1:47:59
4071	NOMBELA FRANCO, LUIS	1:47:59
4072	AYLLON CORTES, ALEJANDRO	1:47:59
4073	PANCORBO GARCIA, LORENZO	1:48:00
4074	BLANQUEZ RAMOS, OSCAR	1:48:00
4075	SAENZ CARRIL, AITOR	1:48:00
4076	POYATOS BORRAS, JUAN MANUEL	1:48:00
4077	GIMENEZ MADRID, FRANCISCO JOSE	1:48:01
4078	VARAS SAIZ, ELENA	1:48:01
4079	GARICANO GOLDARAZ, FERNANDO	1:48:02
4080	PALOMO ALVAREZ, JESUS	1:48:02
4081	GARCIA REDONDO, CARLOS	1:48:02
4082	GONZALEZ ESPEJEZ, FCO. MANUEL	1:48:02
4083	MORENO SANCHEZ, CARLOS EDGAR	1:48:03
4084	GONZALEZ MORENO, SAMUEL	1:48:03
4085	ECHEVARRIA ICAZA, VICTOR	1:48:03
4086	DIEZ MAESTRO, ANTONIO	1:48:03
4087	BERMEJO GONZALEZ, JESUS	1:48:03
4088	VELAZQUEZ CRESPO, ANDRES	1:48:03
4089	HERAS SERRANO, JUAN CARLOS	1:48:04
4090	MOLINA HOLGADO, PEDRO	1:48:04
4091	ORTIZ SUAREZ, PEDRO	1:48:04
4092	QUINTANA GANGA, GABRIEL	1:48:04
4093	GONZALEZ DEL TANAGO CHANRAI, R.	1:48:04
4094	CAMARA GOMEZ, JAVIER	1:48:05
4095	PEREZ FRANCO, EDUARDO	1:48:05
4096	ALIBRANTI, MAURO	1:48:05
4097	GHIT BLIDAR, ADRIAN CRISTIAN	1:48:05
4098	RAMOS CARO, IGNACIO	1:48:05
4099	TORRES MARTIN, VICTOR	1:48:05
4100	BALLESTEROS SIERRA, JOSE LUIS	1:48:05
4101	NAHARRO SERENO, DOMINGO	1:48:06
4102	CALVO SANCHEZ, MIGUEL ANGEL	1:48:06
4103	MARTIN, MARCOS	1:48:06
4104	SERRANO MATEOS, FERNANDO	1:48:06
4105	PONCE GARCIA, JOSE	1:48:07
4106	BUENO TORRES, JOSE JAVIER	1:48:07
4107	PEÑA BIELVA, PABLO	1:48:07
4108	BALLESTEROS JERONIMO, JOSE LUIS	1:48:07
4109	PEREZ TEMPRANO, JAVIER	1:48:07
4110	AGUILAR GARCIA, RAMON	1:48:07
4111	VARELA QUINTELA, CARMEN	1:48:07
4112	CALCERRADA ARIZPE, PABLO	1:48:07
4113	DE DIAGO PACHECO, GERARDO	1:48:07
4114	MARTIN RODRIGUEZ, JUAN MANUEL	1:48:08
4115	DELGADO JIMENEZ, JUAN	1:48:08
4116	VELASCO PASTORIZA, DAVID	1:48:08
4117	BERNARDOS, DAVID	1:48:08
4118	MENDEZ MARTINEZ, ALFREDO	1:48:08
4119	LOBOS GAZPIO, JOSE IGNACIO	1:48:09
4120	MARTINEZ SALAZAR, ANDRES	1:48:09
4121	AVELLAN MASSEGU, XAVIER	1:48:10
4122	GARCIA GUERRA, EDUARDO	1:48:10
4123	GONZALEZ SANCHEZ, FCO. JAVIER	1:48:10
4124	DIAZ HERRERA, RODRIGO	1:48:11
4125	FAMILIAR APARICIO, JOSE	1:48:11
4126	GALLEGO HIERRO, ANIBAL	1:48:11
4127	CONSUEGRA AMATE, EDUARDO	1:48:12
4128	TAPIA MORENO, JOSE FRANCISCO	1:48:12
4129	CARPINTERO GONZALEZ, JUAN JOSE	1:48:13
4130	CANTO SANCHEZ, Fº JOSE	1:48:13
4131	PRIETO, JOSE EMILIO	1:48:13
4132	LUCINI MATEO, GONZALO	1:48:13
4133	DELGADO SERRATO, MIGUEL ANGEL	1:48:13
4134	WORRAL, DAVID	1:48:13
4135	GONZALEZ-DUEÑAS SANCHEZ, DIEGO	1:48:14
4136	RODRIGUEZ CASTELLANOS, ANTONIO	1:48:14
4137	CANTO TALENS, LUIS MIGUEL	1:48:14
4138	FERNANDEZ VAZQUEZ, JAVIER	1:48:14
4139	PEREZ FERNANDEZ, FCO. JAVIER	1:48:15
4140	BENAVENT ESTEVE, VICENTE M	1:48:15
4141	SALCEDO GONZALEZ, MARIO	1:48:15
4142	CASTRO, JOSE	1:48:15
4143	SANTANA GONZALEZ, JUAN CARLOS	1:48:15
4144	ARRIBAS LAZARO, VICENTE	1:48:15
4145	HERNANDEZ DE CASTRO, JOSE	1:48:15
4146	GARCIA ANASTASIO, JOSE CARLOS	1:48:16
4147	NOGALES CASARES, MANUEL	1:48:16
4148	GARCIA SANZ-MORENO, JULIAN	1:48:16
4149	FERNANDEZ DE LA TORRE, FRANCISCO	1:48:16
4150	GOMEZ HERNANDEZ, PABLO	1:48:17
4151	ARRUE GARCIA, JOSE LUIS	1:48:17
4152	HERRERA GARCIA, MARIANO	1:48:17
4153	GARCIA DIAZ, EDUARDO	1:48:18
4154	MENENDEZ CASTELLANOS, DAVID	1:48:18
4155	CHAPRON, BERTRAND	1:48:18
4156	BARBO MENENDEZ, DIEGO	1:48:19
4157	RODRIGUEZ LEGIDO, JUAN MANUEL	1:48:19
4158	MORENO MENENDEZ, MIGUEL ANGEL	1:48:19
4159	LASTRES BASELGA, IGNACIO	1:48:19
4160	BARRIGUETE MARTIN, JUAN JOSE	1:48:19
4161	MUÑOZ ROJAS, JOSE MANUEL	1:48:19
4162	SANCHEZ VEGA, ANGEL	1:48:20
4163	SANCHEZ GUTIERREZ, NICOLAS	1:48:20
4164	CARRASCOSA ALCAZAR, JOAQUIN	1:48:20
4165	WILSON, OWAIN	1:48:20
4166	PEÑO MUÑOZ, RAUL	1:48:20
4167	MORALES SANZ, DAVID	1:48:20
4168	PIÑEIRO DIAZ, JOSE ANGEL	1:48:20
4169	ALMAGRO RAYA, ANDRES	1:48:21
4170	ARIAS VALENCIA, ALVARO	1:48:21
4171	BERZOSA IBORRA, JOSE RAMON	1:48:21
4172	NIETO MARTINEZ, ANTONIO	1:48:21
4173	ARTEAGA BIFORCSO, ANDRES	1:48:21
4174	MARTINEZ MENENDEZ, JUAN	1:48:21
4175	MARFIL ARTEAGA, LAURA	1:48:21
4176	VENTOSA PEREZ, MONICA	1:48:21
4177	MADINA SAN MARTIN, ANDER	1:48:21
4178	MARTINEZ PEREZ, ANGEL	1:48:21
4179	MARTINEZ-CALCERRADA, LUIS	1:48:21
4180	DIAZ GARCIA, MIGUEL ANGEL	1:48:21
4181	MARTINEZ ALVAREZ, CAMILO	1:48:22
4182	DE LA MANO GARCIA, JUAN	1:48:22
4183	ARGUMOSA BUSTAMANTE, JESUS	1:48:22
4184	GARCIA PUCHE, PEDRO	1:48:22
4185	LOPEZ RIVERA, MARIA JESUS	1:48:22
4186	CLOW, GILLIAN	1:48:22
4187	CEREZO DE LA PUENTE, MANUEL	1:48:22
4188	MUÑOZ ARELLANO, FRANCISCO	1:48:23
4189	SILVESTRE LATORRE, LUIS	1:48:23
4190	REGIDOR YUNTA, JULIAN	1:48:23
4191	IGLESIAS VEIGA, ANTONIO	1:48:23
4192	CABRERA DIAZ, ARDIEL	1:48:23
4193	HILDEBRANDT, IGNACIO	1:48:23
4194	SAIZ VALENCIA, VICTOR JOSE	1:48:23
4195	MIGUEL SANCHEZ, VICTOR MANUEL	1:48:23
4196	MARSAL MOYANO, JAVIER	1:48:24
4197	TAVECCHIA, PABLO CARLOS	1:48:24
4198	MATEOS HERRERO, JUAN CARLOS	1:48:24
4199	TABOADA DE SEGOVIA, LUIS	1:48:25
4200	VEGA CABRERA, PABLO ALBERTO	1:48:25
4201	ZAMORA MORALES, JOSE LUIS	1:48:25
4202	GOMEZ BUENO, DAVID	1:48:25
4203	CERCENADO SOTANDO, GABRIEL	1:48:25
4204	HERNANDEZ OSORIO, FABER NICOLAS	1:48:25
4205	MATEOS AGUADO, GONZALO	1:48:26
4206	LOPEZ MARTINEZ, JUAN ANTONIO	1:48:26
4207	BURGUETE BRONDO, SANTIAGO	1:48:27
4208	PERLADO VILLAFRUELA, FERNANDO	1:48:27
4209	BOADA ROVIRA, JUAN	1:48:27
4210	GALDOS ISPIZUA, ASIS	1:48:27
4211	MOLANO COMENDADOR, JOSE RAUL	1:48:27
4212	SKARNVAD, KIRSTEN	1:48:27
4213	CASTRO PACHECO, JAIME	1:48:27
4214	DE SANTIAGO COSTUMERO, ALVARO	1:48:28
4215	ARRABAL FLORES, JAVIER	1:48:28
4216	FRANCISCO ROMAN, AGUSTIN	1:48:29
4217	BECEDILLAS DEL ROSARIO, SERGIO	1:48:30
4218	NAVARRO-RUBIO, MIGUEL	1:48:30
4219	GOMEZ-ELVIRA, JORGE	1:48:30
4220	MEDINA SERRA, PABLO	1:48:30
4221	MUNIESA FACI, ENRIQUE	1:48:31
4222	ZORNOZA CAMPILLO, JOSE ANDRES	1:48:31
4223	GUIJARRA AGUIRRE, CARLOS	1:48:31
4224	RUBIO PEREZ, RICARD	1:48:31
4225	HUERTAS RODRIGUEZ, JAVIER	1:48:31
4226	FAURO ALONSO, ALFREDO	1:48:31
4227	ZAMARRON FRAILE, JUAN MANUEL	1:48:32
4228	FERNANDEZ CLEMENTE, ALFREDO	1:48:32
4229	MARTIN DIAZ, JUAN PABLO	1:48:32
4230	BAILEY NOVAL, NICOLAS	1:48:32
4231	CUADRADO GOMEZ, CARLOS	1:48:32
4232	ARROYO BELTRAN, JESUS	1:48:32
4233	FERNANDEZ DELGADO, EDUARDO	1:48:33
4234	CENDRERO SERRANO, JOSE MIGUEL	1:48:33
4235	SALVADORES GARCIA, CARLOS	1:48:33
4236	CORROCHANO GOMEZ, JOSE JAVIER	1:48:33
4237	SANCHEZ MONTOYA, JESUS	1:48:33
4238	SEGURA LAVALLE, MARGARITA	1:48:33
4239	MARTINEZ COUTO, MANUEL	1:48:33
4240	HERNANDEZ PEDRERO, JESUS DIEGO	1:48:34
4241	ZAPARDIEL RODRIGUEZ, MANUEL	1:48:34
4242	MARTINEZ BALLESTEROS, SOLEDAD	1:48:34
4243	ROBLEDO GARCIA, HECTOR	1:48:34
4244	TAMAME CAMARERO, JOSE	1:48:35
4245	IBAÑEZ CORCUERA, KEPA	1:48:35
4246	OLALLA LUENGO, JORGE ANTONIO	1:48:35
4247	GARCIA LEON, JUAN JOSE	1:48:35
4248	GONZALEZ LOPEZ, JUAN JOSE	1:48:35
4249	GALINDO DE PABLOS, LUIS FERNANDO	1:48:35
4250	GARCIA VAQUERO, ROBERTO	1:48:35
4251	DE ANDRES RODRIGO, CARLOS	1:48:35
4252	ORIVE ILLERA, JOSE RAMON	1:48:36
4253	ALVAREZ CABO, CESAR	1:48:36
4254	LOPEZ MAGAN, ANTONIO	1:48:36
4255	SOUSA, JOSE	1:48:36
4256	DE ANTONIO PRIETO, FRANCISCO	1:48:36
4257	BENITEZ, ADAUCTO	1:48:36
4258	SANCHEZ MARTINEZ, FRANCISCO	1:48:36
4259	SANZ DE LAS HERAS, VICENTE	1:48:36
4260	RODRIGUEZ SANCHEZ, PEDRO	1:48:36
4261	MALLO MEDRANO, ANTONIO	1:48:37
4262	HERNANDEZ GARCIA, L. ANGEL	1:48:37
4263	SANCHEZ VEGA, BEGOÑA	1:48:37
4264	RUEDA YELAMOS, JUAN FRANCISCO	1:48:37
4265	VALENZUELA, DAVID	1:48:38
4266	RODRIGUEZ MARTIN, CESAR	1:48:38
4267	RAMILO GUIJARRO, DIEGO GABRIEL	1:48:38
4268	HERNANDO ALONSO, CARLOS	1:48:38
4269	ACEVES MIGUEL, MARIA ANGELES	1:48:38
4270	WINTER, ANJA	1:48:38
4271	ESCUTIA PINILLA, CARLOS	1:48:38
4272	BALBOA CANO, ALBERTO	1:48:38
4273	PEÑA FERNANDEZ, FRANCISCO JOSE	1:48:39
4274	FERNADEZ FERNANDEZ, IVAN	1:48:39
4275	GIL MUÑOZ, JOSE LUIS	1:48:39
4276	MARTINEZ DEL MORAL, EDUARDO	1:48:40
4277	REVENGA RODRIGUEZ, ROBERTO	1:48:40
4278	BERROCAL HERNANDEZ, FCO. JAVIER	1:48:40
4279	FELICES SANROMA, CARLOS	1:48:40
4280	GARCIA CASTILLO, JOSE	1:48:40
4281	GARCIA CRIADO, SERGIO	1:48:40
4282	YUSTE HERNANDEZ, DIEGO	1:48:40
4283	GUILLEN MIRO, MANUEL	1:48:41
4284	BORREGUERO MARTIN, EDUARDO	1:48:41
4285	QUIÑONES DE LA GUIA, CARLOS	1:48:41
4286	SANCHEZ VEGAS, VICTOR	1:48:41
4287	MARTIN DEL CAMPO, ANGEL	1:48:41
4288	TRIGUERO GOMEZ, FERNANDO	1:48:41
4289	CALVO-FERNANDEZ ESCUDERO, J. J.	1:48:42
4290	ROJAS CHAVES, ESTEBAN	1:48:42
4291	CHAVARRIA, MARRCO	1:48:42
4292	SALCEDO GARCIA, JOSE	1:48:42
4293	CAPILLLA SERRANO, ROBERTO	1:48:42
4294	FERNANDEZ QUIROZ, CAROLINA	1:48:42
4295	CAO CADENAS, OLGA	1:48:42
4296	GRANADOS GOMEZ-PASTRANA, FCO. A.	1:48:43
4297	ORTIZ PORTERO, JOSE ANTONIO	1:48:43
4298	GIQUEL SOSA, ALVARO	1:48:43
4299	MORATALLA FAUSTINO, RAFA	1:48:43
4300	BEJARANO FERNANDEZ, ALEJANDRO	1:48:43
4301	GARCIA BRUNA, MARIO	1:48:43
4302	BUCETA FERNANDEZ, FERNANDO	1:48:44
4303	SANTALIESTRA HERNANDEZ, JOSE LUIS	1:48:44
4304	QUINTERO TOVAR, NELSON ENRIQUE	1:48:44
4305	JUZGADO ABAD, MANUEL	1:48:44
4306	DUASO AGUADO, TOMAS	1:48:45
4307	FERNANDEZ CABELLO, RAMON	1:48:45
4308	BLANCO GONZALEZ, SERGIO JOSE	1:48:45
4309	RUIZ DIEZ DEL CORRAL, PABLO	1:48:45
4310	ALVAREZ SANCHEZ, JOSE	1:48:46
4311	DIEZ LOPEZ, SERGIO	1:48:46
4312	ALCON GIL, FELIX	1:48:46
4313	CATRAL CLIMENT, VICTOR	1:48:46
4314	GONZALEZ FERNANDEZ, ENRIQUE	1:48:46
4315	GONZALEZ CRUZ, ALEJANDRO	1:48:46
4316	MARTINEZ LUENGO, JUAN ANTONIO	1:48:46
4317	TORRIJOS CUENCA, MIGUEL ANGEL	1:48:47
4318	MARTINEZ MARTINEZ, JAVIER	1:48:47
4319	CARRIEDO PENAS, JUAN	1:48:47
4320	CALLEJO CLEMENTE, JESUS	1:48:47
4321	VILLALBA CUADRADO, MARIO JESUS	1:48:48
4322	SANZ MUÑOZ, JESUS ALBERTO	1:48:48
4323	BERMEJO APARICIO, JESUS	1:48:48
4324	GARCIA LOPEZ, LUIS MARIANO	1:48:48
4325	GARCIA GUTIERREZ, CARLOS	1:48:48
4326	CAÑAVERAL PEÑARANDA, EMILIO	1:48:48
4327	HOLGADO VERA, CASIMIRO	1:48:48
4328	BRANCO RODRIGUES LEITAO, JOSE	1:48:49
4329	GRANADOS RUIZ, JUAN ANTONIO	1:48:49
4330	MARTIN PONCE, ANTONIO	1:48:49
4331	MUÑOZ PARRA, ENRIQUE	1:48:49
4332	CALERO DIAZ, MARI CARMEN	1:48:49
4333	ROSSI SEVILLANO, FRANCISCO JAVIER	1:48:49
4334	NOMDEDEU PRATS, JUAN BAUTISTA	1:48:49
4335	COSCOLLANO PEREZ, OSCAR	1:48:50
4336	DOMINGUEZ RODRIGUEZ, LUIS	1:48:51
4337	CASTRO SEGADE, MARCOS	1:48:51
4338	GARCIA ARRANZ, JOSE FERNANDO	1:48:51
4339	FERNANDEZ MARTIN, JOSE ANTONIO	1:48:51
4340	DEL OLMO SALMERON, DIONISIO	1:48:51
4341	DIAZ MARTINEZ, JAIME	1:48:52
4342	CARRERA CALZADO, OSCAR MANUEL	1:48:52
4343	GUZMAN SANCHEZ, JUAN JOSE	1:48:52
4344	DOMINGUEZ GOMEZ, SERGIO	1:48:52
4345	RAMIREZ ORELLANA, MANUEL	1:48:53
4346	CORTINA ALARCON, JOSE Mª	1:48:53
4347	RAMIREZ ORELLANA, JUAN	1:48:53
4348	HERNANDEZ CALLEJA, RICARDO	1:48:53
4349	BALMASEDA ESPAÑA, MANUEL	1:48:53
4350	DE CHURRUCA BONILLA, IÑIGO	1:48:53
4351	OTERO LOPEZ DE ARMENTIA, FCO. M.	1:48:53
4352	MEDINA MARTIN, JAVIER	1:48:53
4353	FERNANDEZ OLIVA, LUIS MIGUEL	1:48:54
4354	UTRERA, FRANCISCO	1:48:54
4355	URBANO LOPEZ, JUAN CARLOS	1:48:54
4356	NOGUERALES HERNANDEZ, SOLEDAD	1:48:54
4357	ALONSO ALONSO, JESUS	1:48:54
4358	AZOFRA VILLA, CARLOS CLEMENTE	1:48:55
4359	VIÑEGLA QUINTANA, LUIS ALBERTO	1:48:55
4360	DEL CAMPO CABERO, GUILLERMO	1:48:55

XI MEDIO MARATÓN DE MADRID

PTO.	CORREDOR	TIEMPO
4361	REY MARTIN, VICTOR	1:48:55
4362	IZQUIERDO GONZALEZ, IGNACIO	1:48:55
4363	CONTRERAS MEJUTO, GABRIEL	1:48:55
4364	GARCIA MAYORGA, ALBERTO	1:48:55
4365	GARCIA GARCIA, JORGE	1:48:56
4366	SEIJO ASOREY, JOSE LUIS	1:48:56
4367	CEJAS CRESPO, JOSE ANTONIO	1:48:56
4368	MARTIN MARTIN, JOSE MANUEL	1:48:56
4369	MARIN DEL BARCO, JOSE LUIS	1:48:57
4370	BREÑOSA DE MIER, JOSE LUIS	1:48:57
4371	RODRIGUEZ BARBERO, MIGUEL A.	1:48:57
4372	PINUAGA RUBIATO, CARLOS	1:48:57
4373	MUÑOZ DELGADO, FELIX	1:48:57
4374	GALLEGO COLLADO, VICENTE JAVIER	1:48:57
4375	NAVA BARRIO, JOSE ANTONIO	1:48:57
4376	BALSA ALVAREZ, MIGUEL ANGEL	1:48:57
4377	ERUSTES GARCIA, FRANCISCO	1:48:58
4378	ROMERO GARCIA, JOSE FRANCISCO	1:48:58
4379	PESTANA RUBIO, FRANCISCO JOSE	1:48:58
4380	CONDE SANTIAGO, JUAN TOMAS	1:48:58
4381	SANTOS VELASCO, JUAN CARLOS	1:48:58
4382	DIEBOLD, STEPHANIE	1:48:58
4383	MARTIN BUENO, JUAN ANGEL	1:48:58
4384	RODRIGUEZ SORIA, JUAN MANUEL	1:48:58
4385	LOPEZ MARTINEZ, GUSTAVO	1:48:58
4386	PULIDO JARA, JOSE ANTONIO	1:48:59
4387	MARTINEZ BARATAS, JESUS MANUEL	1:48:59
4388	PUMARES BACHILLER, J. SALVADOR	1:48:59
4389	NOGALES VAQUERIZO, M. MIGUEL	1:48:59
4390	MORENO RAMOS, MIGUEL ANGEL	1:48:59
4391	BEJARANO CORDOBA, MARIA ELENA	1:48:59
4392	SALINERO MORO, RICARDO	1:48:59
4393	ORTEGA FRAGA, DAVID	1:49:00
4394	LARRAZ PODEROSO, JOSE LUIS	1:49:00
4395	CANAL DIAZ, EMILIO	1:49:00
4396	RUEDA DE LA FUENTE, OSCAR	1:49:00
4397	MONROY RUIZ, MARIO	1:49:01
4398	ANDRES GARCIA, JORGE	1:49:01
4399	DE LA CUESTA CONTRERAS, JESUS	1:49:01
4400	RAMIRO BLAS, JUAN JOSE	1:49:01
4401	LOPEZ CORTES, DAVID	1:49:01
4402	REY NUÑEZ DE ARENAS, PELAYO	1:49:02
4403	TORRIJOS BARBERO, LUIS	1:49:02
4404	CRUZ, ARNALDO	1:49:03
4405	CABANES MATA, MANUEL RAUL	1:49:03
4406	PUIG DE SOBRINO, ENRIQUE	1:49:03
4407	SILVA VALVERDE, FERNANDO JOSE	1:49:03
4408	PALACIOS LATRE, MARTIN CARLOS	1:49:04
4409	SOLAZ QUER, CARLOS	1:49:04
4410	CORDOBA MUÑOZ, JUAN LUIS	1:49:04
4411	PALOMARES DIAZ, FCO. JAVIER	1:49:05
4412	GARCIA URBIETA, LUIS	1:49:05
4413	PALACIOS DIAZ DE LOS BERNARDOS, S.	1:49:05
4414	BUTRAGUEÑO MARTIN, FCO. JOSE	1:49:05
4415	DE LA FUENTE HUMANES, ANGEL LUIS	1:49:06
4416	OCAMPOS BARZAÑO, CESAR	1:49:06
4417	SAN MILLAN CRUZ, RODRIGO	1:49:06
4418	HARO HERNANDEZ, JUAN JOSE	1:49:08
4419	ALFONSO ALVAREZ, ELIAS	1:49:09
4420	DOMINGUEZ ORTEGA, CESAR	1:49:09
4421	PEREZ SIMON, JAVIER	1:49:09
4422	GOMEZ ALONSO, PABLO	1:49:10
4423	SÃO JOSE, LEONEL A. F.	1:49:10
4424	KLERESUND, MATS	1:49:10
4425	GALLEGO CHAVERO, MIGUEL	1:49:10
4426	MARTINEZ FERNANDEZ, MARIO	1:49:10
4427	BASHIR RODRIGUEZ, KHALID EL RAYAH	1:49:10
4428	NUÑEZ CALOTO, MARIA	1:49:10
4429	RODRIGUEZ CLEMENTE, JUAN	1:49:10
4430	RODRIGUEZ LERMA, FRANCISCO	1:49:11
4431	MAHONEY, CHRISTOPHER	1:49:11
4432	RINCON TOMAS, IGNACIO	1:49:11
4433	BOYERO DURAN, RICARDO	1:49:11
4434	LAGARTOS CORRAL, JUAN LUIS	1:49:12
4435	TORIBIO SANZ, JUAN IGNACIO	1:49:12
4436	HERAS HERAS, FERNANDO	1:49:12
4437	GARCIA FERRER, ADOLFO MANUEL	1:49:12
4438	GONZALEZ PEÑALVER, ALBERTO	1:49:13
4439	GIL MARTINEZ, JESUS	1:49:13
4440	OMA TOMAS, ANTONIO	1:49:13
4441	RODRIGUEZ FERNANDEZ, JULIO	1:49:13
4442	GUARDIOLA GIL, FRANCISCO	1:49:13
4443	GUIRAO RICO, FRAN	1:49:13
4444	PASTOR PEGUERO, JULIO	1:49:13
4445	SANZ LOBO, ALBERTO	1:49:14
4446	BILBAO NALES, PABLO	1:49:14
4447	ORGANISTA GARCIA, MARIA TERESA	1:49:14
4448	LOPEZ MIGUEL, CARLOS	1:49:14
4449	SANSEGUNDO HERNANDEZ, PABLO	1:49:15
4450	HYCKA ESPINOSA, JOSE	1:49:15
4451	SANCHEZ MUÑOZ, JOSE	1:49:16
4452	MADRIDEJOS FERNANDEZ, SANTIAGO	1:49:16
4453	PERNAS GONZALEZ, JAVIER	1:49:16
4454	IBAÑEZ MAYOR, JOSE ANTONIO	1:49:16
4455	SANCHEZ SANCHEZ, RICARDO	1:49:16
4456	LOPEZ CRUZ, MANUEL	1:49:16
4457	CRUZ GOMEZ, JOSE CARLOS	1:49:16
4458	MARTIN PINTOR, ANDRES	1:49:17
4459	BLANCO REDONDO, GUSTAVO	1:49:17
4460	PEREZ JIMENEZ, ALEJANDRO	1:49:18
4461	CALVO SANCHEZ, JUAN CARLOS	1:49:18
4462	ARRANZ SORIANO, JOSE LUIS	1:49:18
4463	DAVILA PEÑAS, FRANCISCO DE BORJA	1:49:18
4464	MORLEY, CATHERINE	1:49:18
4465	IPSON, ALLISON	1:49:18
4466	LOPEZ SANCHEZ, JUAN ALBERTO	1:49:19
4467	BENEDI BORES, MIKI	1:49:19
4468	AGUILERA GAVILAN, OSCAR	1:49:19
4469	LOPEZ MENENDEZ, JOSE	1:49:19
4470	JIMENEZ LOPEZ, JOSE	1:49:19
4471	FRAGUAS RODRIGUEZ, ANTONIO	1:49:20
4472	HERNANDEZ HERNANDEZ, ANGEL	1:49:20
4473	MARTIN ABAD, BASILIO	1:49:20
4474	PASTOR CONTADOR, VICENTE	1:49:20
4475	LEDESMA MUÑIZ, ANTONIO	1:49:21
4476	GONZALEZ CABANAS, FRANCISCO JOSE	1:49:21
4477	RABANAL TORRES, JESUS	1:49:21
4478	VILLARINO GARCIA, DAVID	1:49:21
4479	GARCIA ESTEBAN, ROBERTO	1:49:21
4480	PEREZ MAYORGA, RAFAEL	1:49:21
4481	ORTUZAR YBARRA, IBAN	1:49:21
4482	VILLAR RUIZ, ENRIQUE	1:49:21
4483	SAN HIPOLITO BERMEJO, LUIS	1:49:22
4484	HERNANDEZ JIMENEZ, MIGUEL	1:49:22
4485	PEREZ, SONIA	1:49:22
4486	MORALES VALLEJO, JULIAN	1:49:22
4487	VILLANUEVA MONJAS, PEDRO ANTONIO	1:49:23
4488	HORCAJO CANCELA, RAUL	1:49:23
4489	BITZ, MARTIN	1:49:23
4490	MORALES RAMOS, ANTONIO	1:49:23
4491	SERRANO MARTIN, CESAR	1:49:23
4492	LOPES, SANTIAGO	1:49:23
4493	ARAUJO, JOAO NUNO	1:49:24
4494	CAÑAS MAGAN, PEDRO JESUS	1:49:24
4495	GONZALEZ SOLERA, RAFAEL	1:49:24
4496	ESPAÑA LOPEZ, FRANCISCO JAVIER	1:49:24
4497	CARRETERO MARTINEZ, SONIA	1:49:24
4498	FEDOZZI, PATRIZIO	1:49:24
4499	MUÑOZ PEREZ DEL RIO, JOSE LUIS	1:49:25
4500	GABALDON GARCIA, RAFAEL	1:49:25
4501	GUISASOLA MARTINEZ, CARLOS	1:49:25
4502	RODRIGUEZ GALLEGO, MANUEL	1:49:25
4503	PECHARROMAN CUELLAR, J. M.	1:49:25
4504	FERNANDEZ DAPENA, JOAQUIN	1:49:25
4505	MARTIN DE DIEGO, SERGIO	1:49:26
4506	FELGUERA SOTO, JOSE CARLOS	1:49:26
4507	ALONSO RUENES, FERNANDO	1:49:26
4508	SOTORRIO ARNAIZ, SILVIA	1:49:26
4509	SANCHEZ GONZALEZ, JOSE YERAY	1:49:27
4510	RECHE MENENDEZ, PABLO	1:49:27
4511	MOLINA ZAMORA, FERNANDO	1:49:27
4512	MADRIDEJOS FERNANDEZ, IGNACIO	1:49:27
4513	BLAZQUEZ BARQUERO, FRANCISCO	1:49:27
4514	PUIG CASAMADA, JOAN	1:49:27
4515	MORANT, SEBASTIEN	1:49:27
4516	MARTINEZ URETA, PEDRO PABLO	1:49:27
4517	GARCIA GUTIERREZ, ALBERTO	1:49:28
4518	ANGULO ORTEGA, JOSE RAMON	1:49:28
4519	RUIZ RODRIGUEZ, DAVID	1:49:28
4520	SANTOS SEMPERE, ANTONIO	1:49:28
4521	GARCIA GOMEZ, JUAN ANTONIO	1:49:28
4522	ORGEIRA SANTOS, EVA	1:49:28
4523	PEREZ MARTINEZ, MIGUEL ANGEL	1:49:28
4524	MARTINEZ FERNANDEZ, ANGEL	1:49:28
4525	MUÑOZ OLIVARES, PEDRO	1:49:29
4526	MURILLO GOMEZ, JAVIER	1:49:29
4527	BEORTEGUI DIAZ, RAFAEL	1:49:29
4528	CONDE ALVAREZ, DAVID	1:49:29
4529	HERRERO, CAROLINA	1:49:29
4530	HERRANZ DELGADO, DOMINGO	1:49:29
4531	BRAVO GARRIDO, JOSE MARIA	1:49:30
4532	RODRIGUEZ ENRIQUEZ, GUILLERMO	1:49:30
4533	HERNANDEZ ASENSIO, ALVARO	1:49:30
4534	PIQUER MENA, TOMAS	1:49:30
4535	GUTIERREZ PEREZ, JORGE	1:49:31
4536	ALONSO GONZALEZ, ANTONIO	1:49:31
4537	VEGUILLAS CASTILLO, JAVIER	1:49:31
4538	MATEOS MATEOS, OSCAR	1:49:31
4539	GARCIA-SUELTO PORTILLO, ERNESTO	1:49:31
4540	NIETO FELINER, GONZALO	1:49:31
4541	IGLESIAS BONILLA, VICTOR MANUEL	1:49:31
4542	GUERRERO MAGRIÑA, CARLOS	1:49:31
4543	LABAJOS SERRANO, RODRIGO	1:49:31
4544	MOLINA MINGUELA, LUIS ANGEL	1:49:32
4545	GARCIA BLAYA, JOSE MANUEL	1:49:32
4546	MEDINA, MARTA	1:49:32
4547	GUERRERO PEDREIRA, RAFAEL	1:49:32
4548	PASCUAL CAMINO, JESUS	1:49:33
4549	LOBO DEL OLMO, MARIO	1:49:33
4550	GONZALEZ YAGUE, ISABEL	1:49:33
4551	GARCIA MORALES, PAUL	1:49:33
4552	NUÑEZ CORREA, ANGEL MANUEL	1:49:34
4553	RAMIREZ MARTINEZ, JOSE MANUEL	1:49:34
4554	PANTALEON, CEDRIC	1:49:34
4555	RENESES MARTIN, MIGUEL	1:49:35
4556	SANCHEZ RODRIGUEZ, ANTONIO	1:49:35
4557	FERNANDEZ-MELLADO GONZALEZ, J. B.	1:49:35
4558	VILLAOSLADA VEGA, CARLOS	1:49:35
4559	MERINO MORA, JOSE ANTONIO	1:49:35
4560	HERNANDEZ ARANDA, EUGENIO	1:49:35
4561	LAJE-DAVILA, VIRGINIA	1:49:35
4562	CAVERO NUÑEZ, JESUS ANTONIO	1:49:35
4563	GARAY GIL, LUIS	1:49:35
4564	GARCIA GOMEZ, JOSE ALBERTO	1:49:36
4565	BRUSC, ALAIN	1:49:36
4566	VALERO CRIADO, EDUARDO	1:49:36
4567	IGLESIAS PEREIRA, JOSE JAVIER	1:49:36
4568	NOGALES GUERRA, SERGIO	1:49:36
4569	JIMENEZ ORTEGA, DAVID	1:49:37
4570	PENALVA UCLES, CARLOS	1:49:37
4571	CEBRIAN BLANCO, SONIA	1:49:37
4572	TRUJILLO GUTIERREZ, JUANFRAN	1:49:38
4573	MARTIN CASALS, GERARDO	1:49:38
4574	. GONZALEZ MARTIN, DAVID	1:49:38
4575	GONZALO GARZON, JOSE ALBERTO	1:49:38
4576	GOMEZ RIVAS, GONZALO	1:49:39
4577	CRUZ GOMEZ, FRANCISCO MIGUEL	1:49:39
4578	LOPEZ MUDARRA, PATRICIO	1:49:39
4579	PEREZ MONJAS, ALBERTO	1:49:39
4580	TERCERO PASTRO, SANDRA	1:49:39
4581	CAÑETE BARRIOS, CARLOS	1:49:40
4582	TOME MORAN, JOSE LUIS	1:49:40
4583	SOBRINO PEREZ, PEDRO ENRIQUE	1:49:40
4584	CAMACHO GUILLEN, JOSE	1:49:40
4585	ALVAREZ ESPEJO, RAFAEL	1:49:41
4586	SANTAMARIA LOPEZ, JAVIER	1:49:41
4587	GARCIA-ALCAÑIZ HERRERA, ANGEL	1:49:41
4588	PEINADO BLANCO, LAURA	1:49:41
4589	CARUS GONZALEZ, MARCOS	1:49:41
4590	LOPEZ RUBIO, PEDRO DAVID	1:49:41
4591	SANTOS BERROCAL, MARIANO	1:49:42
4592	MATEOS DOMINGUEZ, ANTONIO	1:49:42
4593	MADRID CUADROS, SIMON	1:49:42
4594	CANOVAS RODRIGUEZ, MYRIAM	1:49:42
4595	DE LA CRUZ TORRES, ALBERTO	1:49:42
4596	ARENAS DOMINGO, LUIS JAVIER	1:49:43
4597	GREGOIRE, FALQ	1:49:43
4598	PAREJA MORENO, VICTOR	1:49:44
4599	BAUTISTA MARTIN, RICARDO	1:49:44
4600	ALBALADEJO RIOS, MARIA	1:49:44
4601	RAMOS MARTIN, JUAN CARLOS	1:49:45
4602	FRANCO IRIARTE, JESUS MARIA	1:49:45
4603	BENAYAS GARCIA, ENRIQUE	1:49:45
4604	GARGALLO FERNANDEZ, MANUEL	1:49:45
4605	MADRIGAL HUMANES, ANGEL LUIS	1:49:45
4606	CARNERO RENEDO, JOSE PABLO	1:49:45
4607	BLAZQUEZ CAPILLA, CARLOS	1:49:45
4608	AZKARATE ZABALO, ROBERTO	1:49:46
4609	CAMPOS SAN JUAN, JOSE LUIS	1:49:46
4610	RAMOS TOVAR, MANUEL	1:49:46
4611	GUTIERREZ GONZALEZ, CESAR	1:49:46
4612	URBINA PLATAS, PABLO	1:49:47
4613	ORTIZ DE MINGO, BENITO	1:49:47
4614	DOMINGUEZ MARTIN, JOSE UBALDO	1:49:47
4615	GONZALEZ GROENEWEGEN, MAAIKE	1:49:47
4616	BEJAR NAVARRO, PEDRO	1:49:47
4617	CORDERO CALDERON, RAUL	1:49:48
4618	ALVAREZ HIDALGO, ALBERTO	1:49:48
4619	FILIPE, NUNO	1:49:48
4620	HERRERO MARTIN, IGNACIO	1:49:48
4621	SARO GONZALEZ, FRANCISCO	1:49:49
4622	RUIZ ALCALA, PEDRO	1:49:49
4623	BERLANA SAEZ, JAVIER	1:49:49
4624	RUIZ CHECA, ALBERTO	1:49:49
4625	NAVARRO ALADRO, CESAR	1:49:50
4626	FLOR GONZALEZ, JOSE ANTONIO	1:49:50
4627	GOMEZ-LOBO RODRIGUEZ, J. M.	1:49:50
4628	LOPEZ GIL, PABLO	1:49:50
4629	ORTA ASENSIO, RICARDO	1:49:50
4630	PASCUAL DEL AMO, SERGIO	1:49:50
4631	AGRAZ LASERNA, JORGE ARTURO	1:49:50
4632	VIVAS GOMEZ, JOSE LUIS	1:49:50
4633	MUÑOZ OLMOS, VICTOR MANUEL	1:49:51
4634	PEREZ MARTIN, JESUS	1:49:51
4635	PUENTE CASTILLO, CARLOS	1:49:51
4636	HINOJOSA, ISABEL	1:49:51
4637	DE PEDRO LERMA, RAFAEL	1:49:51
4638	DODDS, DAVID	1:49:51
4639	MURILLO DAVILA, ANTONIO	1:49:51
4640	ALVAREZ-PALLETE LOPEZ, JOSE MARIA	1:49:51
4641	MARTIN VILLA, GONZALO	1:49:51
4642	QUESADA ORTIZ, MANUEL ANGEL	1:49:52
4643	GONZALEZ GARCIA, CARLOS LUIS	1:49:52
4644	VILLA NICOLAS, MARIANO	1:49:52
4645	PUMARADA, MARINA	1:49:52
4646	DE PEDRO LERMA, JAVIER	1:49:52
4647	SANCHEZ SEGADOR, SERGIO	1:49:53
4648	POLVORINOS MARTIN, JESUS JAVIER	1:49:53
4649	BICAND MUÑOZ, SANTIAGO	1:49:53
4650	NAVAS HERNANDEZ, RAQUEL ESTHER	1:49:53
4651	ANTON GAMAZO, DIEGO	1:49:53
4652	FERRER CAMPO, JOSE MARIA	1:49:54
4653	CALDEVILLA, ENRIQUE	1:49:54
4654	DIAZ MARTIN, SAMUEL	1:49:54
4655	FERNANDEZ PALACIOS, FERNANDO	1:49:54
4656	LOPEZ GONZALEZ, ANTONIO	1:49:55
4657	CONTRERAS MIGUEL, FCO. JAVIER	1:49:55
4658	MEDRANO GARCIA, DANIEL	1:49:55
4659	BARNA, BOZSO	1:49:56
4660	CABRILLO GOMEZ, MIGUEL	1:49:56
4661	PEREZ CUENCA, DAVID	1:49:56
4662	ARROYO GARCIA, SERGIO	1:49:56
4663	SANCHEZ SAEZ, CESAR	1:49:56
4664	SANCHEZ ALARCON, ELENA	1:49:56
4665	KUJAWSKI, PATRYK	1:49:56
4666	GARCIA MARTIN, ROBERTO	1:49:56
4667	ROSSELLO OLIVER, SEBASTIAN	1:49:57
4668	MURO DUARTE, IGNACIO	1:49:57
4669	GOMEZ VILLORA, JERONIMO ENRIQUE	1:49:57
4670	DIAZ CORBACHO, FRANCISCO	1:49:57
4671	COSCOLLANO ARRANZ, CARLOS	1:49:57
4672	RUIZ SIERRA, JOSE MIGUEL	1:49:58
4673	ASCANIO VELASCO, RAFAEL	1:49:58
4674	FLORES CABADO, CARLOS	1:49:58
4675	ROJAS NUÑEZ, JOSE MARIA	1:49:58
4676	HERRERIAS HERNANDEZ, JOSE MARIA	1:49:58
4677	MARTINEZ CAMACHO, ROMAN	1:49:58
4678	MOLLEJA CABANAS, GUILLERMO	1:49:59
4679	BORREGO ALVAREZ, RAUL	1:49:59
4680	PEÑA, JOSE MARIA	1:50:00
4681	QUINTANA RODRIGUEZ, MANUEL	1:50:00
4682	MARTIN GOMEZ, VALENTIN	1:50:00
4683	GOYENAGA ABASOLO, ENEKO	1:50:01
4684	GARZON TORIBIOS, SANTIAGO	1:50:01
4685	OÑATE NUÑO, BORJA	1:50:01
4686	VERBEEK, FRANS	1:50:02
4687	SALINAS MARECOS, JUAN	1:50:02
4688	DOMINGUEZ MACIAS, LUIS	1:50:03
4689	SANZ SERRANO, DIONISIO	1:50:03
4690	DOMINGO ALONSO, RAUL	1:50:03
4691	RUBIO GARCIA, JOSE ANTONIO	1:50:03
4692	ARANDA MEDINA, FRANCISCO JAVIER	1:50:03
4693	GOMEZ MORATO, FRANCISCO MANUEL	1:50:03
4694	ALMENDRO MUÑOZ, ARTURO	1:50:03
4695	GARCIA PEREZ, DAVID	1:50:04
4696	MARTIN SERRANO, MANUEL JESUS	1:50:05
4697	PASTOR ALCAIDE, JOSE LUIS	1:50:05
4698	BASALO OCHOA, JOSE LUIS	1:50:05
4699	AMIGO FERNANDEZ, JUAN	1:50:05
4700	VICENTE FIGUERAS, FELIX	1:50:05
4701	CULEBRAS MINGUELA, JOSE MARIA	1:50:05
4702	BONFIM WAGNER, LUCIO	1:50:05
4703	ZORNOZA GARCIA-ANDRADE, EDUARDO	1:50:05
4704	GONZALEZ-CELA CERVERA, CARLOS	1:50:06
4705	CRESPO HERRERO, JAV	1:50:06
4706	SANZ MANRRIQUE, JOSE	1:50:06
4707	BARBERO MONTERO, JORGE	1:50:07
4708	LLANDRES, PEDRO	1:50:07
4709	SANCHEZ MARTINEZ, GUSTAVO	1:50:07
4710	BUENVARON SOLETO, JOSE DAMIAN	1:50:07
4711	SANZ ALONSO, JOSE LUIS	1:50:07
4712	DE LOPE ASIAIN, JAVIER	1:50:07
4713	PEREZ DIAZ, MIGUEL	1:50:08
4714	SERRANO SERRANO, JORGE	1:50:08
4715	AGUILAR CABRERA, ALBERTO	1:50:08
4716	MACARRON DE VICENTE, ALVARO	1:50:08
4717	DIAZ GONZALEZ, CARLOS	1:50:08
4718	DEL VILLAR JUEZ, JUAN ANTONIO	1:50:08
4719	BURGOS HERNANDEZ, DANIEL	1:50:08
4720	JIMENEZ GOMEZ, JAVIER	1:50:08
4721	JIMENEZ GOMEZ, PEDRO	1:50:08
4722	PIECH, JAREK	1:50:08
4723	VILLALTA CEVA, JAVIER	1:50:09
4724	CREMADES GIL, DAVID	1:50:09
4725	CAÑAS COSTA, RAFAEL	1:50:10
4726	SANCHEZ RODRIGUEZ, MIGUEL ANGEL	1:50:10
4727	HERNANDEZ GARCIA, ALVARO	1:50:10
4728	GARCIA CARRILLO, MIGUEL ANGEL	1:50:10
4729	GIL HORRILLO, RAFAEL	1:50:10
4730	SORIA HURTADO, FRANCISCO JAVIER	1:50:10
4731	FERNANDEZ GONZALEZ, PEDRO PABLO	1:50:11
4732	CRIADO PEINADO, PEDRO	1:50:11
4733	ECHENIQUE, MANUEL	1:50:11
4734	ARRANZ ARMENDARIZ, ANTONIO	1:50:11
4735	COCO CUSTODIO, JOSE	1:50:12
4736	HONTAÑON GONZALEZ, BORJA	1:50:13
4737	COMIN RODRIGUEZ, JAIME	1:50:14
4738	CUARESMA FILLOLA, ROBERTO	1:50:14
4739	MIURA LARA, DIMAS	1:50:14
4740	LLORENTE DUEÑAS, FRANCISCO	1:50:14
4741	LAFUENTE GONZALEZ, HUGO	1:50:15
4742	RODRIGUEZ GALVE, DANIEL	1:50:15
4743	RUIZ BRAVO, JOSE MARIA	1:50:15
4744	GIMENO DURAN, MARIA DOLORES	1:50:15
4745	GOMARIZ SANCHEZ, JOAQUIN	1:50:15
4746	ARROYO ROMERO, SAMUEL	1:50:15
4747	SANTOS ARRATE, IGNACIO	1:50:16
4748	HERNANDEZ GUTIERREZ, RAUL	1:50:16
4749	VAZQUEZ RIERA, ANTONIO JOSE	1:50:16
4750	DE ANTONIO SANCHEZ, FERNANDO	1:50:17
4751	GONZALEZ SERRANO, JAIME	1:50:17
4752	MARTIN BAILON, RAFAEL	1:50:17
4753	DE LA LAMA CUE, FEDERICO	1:50:18
4754	OTERO RAMIREZ-CARDENAS, PEDRO	1:50:18
4755	CORONADO DIAZ-CANO, TOMAS	1:50:18
4756	PARRA ORTEGA, ALMUDENA	1:50:18
4757	NAJERA GARCIA-SEGOVIA, CARLOS	1:50:18
4758	PELIZZARI, GUSTAVO	1:50:19
4759	SIMON ABAD, MIGUEL	1:50:19
4760	SAINZ DOMINGUEZ, SANTI	1:50:19
4761	SANTURDE SANCHEZ, ISMAEL	1:50:19
4762	MERCHAN ARELLANO, PEDRO	1:50:19
4763	CARNERO MARTINEZ, ANDRES	1:50:19
4764	MOLINA VIVES, MARCOS	1:50:19
4765	BARTOLOME COLLADO, DAVID	1:50:19
4766	ROLLAN ARENAL, JUAN	1:50:20
4767	OPORTO PALOMO, VICTOR	1:50:20
4768	ALBARES BUENO, JAVIER	1:50:20
4769	CORTES HEREDERO, PABLO	1:50:21
4770	ALVAREZ LOPEZ, ALEJANDRO	1:50:21
4771	REMOLI FORMENT, VICENTE	1:50:21
4772	LOZANO ROBLEDO, CARLOS	1:50:22
4773	JIMENEZ YAGÜE, ANTONIO	1:50:22
4774	HERNANDEZ VILARNOVO, RAUL	1:50:22
4775	YEW, DESMOND	1:50:22
4776	AGUSTIN ALONSO, JOSE ANTONIO	1:50:23
4777	ESTEBAN MARQUEZ, DAVID	1:50:23
4778	ALVAREZ DIAZ, JOAQUIN	1:50:23
4779	TEJIDO SANCHEZ, ANGEL	1:50:23
4780	GARCIA CABRERA, JOSE ANGEL	1:50:23
4781	PARRA CARRERAS, TOMAS	1:50:23
4782	ALVAREZ RICO, RUBEN	1:50:23
4783	SANCHEZ DE LA GUIA, EZEQUIEL	1:50:23
4784	GIL JIMENO, DAVID	1:50:24
4785	VAN PANHUYS, PAUL	1:50:24
4786	SAGREDO RODRIGUEZ, ANA	1:50:24
4787	LLORENTE LASO, LUIS FRANCISCO	1:50:24
4788	PEREZ MARTINEZ, JOSE	1:50:24
4789	MODREGO GONZALEZ, RAUL	1:50:24
4790	SAUNDERS, TIM	1:50:25
4791	BORREGUERO CHANCLON, ANTONIO	1:50:25
4792	CASADO, FRANCISCO	1:50:25
4793	MAZO TORRES, JAVIER	1:50:25
4794	PEREZ GARCIA, JOSE FELIX	1:50:25
4795	BELMONTE GAGO, JOSE LUIS	1:50:26
4796	TENES RAMIREZ, MANUEL	1:50:26
4797	GIL RAMIREZ, VANESA	1:50:26
4798	RODRIGO ALONSO, JOSE ANTONIO	1:50:26
4799	PRIETO TRINIDAD, CESAR	1:50:27
4800	SERRANO LOPEZ DE COCA, FELIPE	1:50:27
4801	MUÑOZ BERZOSA, ALFREDO	1:50:27
4802	NIETO LOZANO, FRANCISCO JAVIER	1:50:27
4803	LOPEZ DIAZ, FRANCISCO JOSE	1:50:27
4804	MANZANO GARCIA-ABADILLO, VICENTE	1:50:27
4805	VARAS FERNANDEZ-MOLINA, ROBERTO	1:50:27
4806	JUSTEL EUSEBIO, FERNANDO	1:50:28
4807	MERCHAN DIAZ, JORGE	1:50:28
4808	PEDRERO GARCIA, GINES	1:50:29
4809	MORA DIAZ, JOSE MARIA	1:50:29
4810	BACHILLER VICENTE, JAVIER	1:50:29
4811	FERNANDEZ JIMENEZ, JAVIER	1:50:29
4812	: GARCIA PEREZ, JAVIER	1:50:29
4813	ASUAR DE LA CALLEJA, SANTIAGO	1:50:29
4814	AGUILAR DELGADO, RAUL	1:50:30
4815	MILLANO PASTOR, DAVID	1:50:30
4816	CASADO AGUILERA, LUIS	1:50:30
4817	TISNER MADRID, MARIANO	1:50:30
4818	MELO ALONSO, MARTA	1:50:30
4819	REDONDO APARICIO, ALFONSO	1:50:30
4820	CORRAL DE FRUTOS, JAVIER	1:50:30
4821	ARROYO MARABEL, DAVID	1:50:31
4822	ANDREU ALMAZAN, JAVIER	1:50:31
4823	GOMEZ RENEDO, SERGIO	1:50:31
4824	DE LA PUEBLA RUBIO, MARIANO	1:50:32
4825	BATISTA, MANUEL	1:50:32
4826	LATORRE VAQUERO, ALBERTO	1:50:32
4827	DIAZ-RATO REVEUELTA, GONZALO	1:50:32
4828	SANCHEZ FERRER, FRANCISCO JAVIER	1:50:32
4829	LOPEZ ESTEBAN, JOSE ANTONIO	1:50:32
4830	GARCIA BARRAGAN, FCO. JAVIER	1:50:32
4831	FRANCO FOLGUEIRA, ISMAEL	1:50:33
4832	SOUPLET, ANNE	1:50:33
4833	FONSECA MOAS, FABIO	1:50:34
4834	DE DUEÑAS MANZANARES, G.	1:50:34
4835	RECHE OLIVER, ANTONIO	1:50:34
4836	SANCHEZ MONTERO, MIGUEL	1:50:34
4837	SANCHO SANCHEZ, ROBERTO	1:50:34
4838	JONES, RHIANNON	1:50:34
4839	DE MIER FERNANDEZ, JUAN MANUEL	1:50:34
4840	ROLDAN FERNANDEZ, JOSE ANGEL	1:50:35
4841	SERRANO RODRIGUEZ, ALBERTO	1:50:35
4842	SANCHEZ ESTEBAN, LUIS ALBERTO	1:50:36
4843	GALLARDO GARCIA, RAUL	1:50:36
4844	GOMEZ GUERRERO, JUAN JOSE	1:50:36
4845	MEJIAS MARTOS, MANUEL	1:50:36
4846	DIAZ ORTIZ, JOAQUIN	1:50:36
4847	SIGMAN GOLD, LEANDRO	1:50:36
4848	ALVAREZ RODRIGUEZ, JORGE	1:50:37
4849	CARVAJAL MARTIN, LUIS	1:50:37
4850	VIGGIANO, ANGELO MARIA	1:50:37
4851	RIVERO QUINTERO, JORGE	1:50:37
4852	RIBERA, BORJA	1:50:38
4853	MOSQUERA TORRES, OSCAR	1:50:38
4854	GUTIERREZ ALONSO, RUBEN	1:50:38
4855	PEREZ MARTIN, SARA	1:50:38
4856	MARTIN RODRIGUEZ, ANGEL	1:50:40
4857	GONZALEZ ALVARO, RAMON	1:50:40
4858	CAMACHO SALAS, ANA	1:50:40
4859	DIAZ ORTIZ, DAVID	1:50:40
4860	PARIS CAÑETE, VICTOR MANUEL	1:50:40
4861	DE DIOS MONTES, ANTONIO	1:50:40
4862	FIGUERO ESPADAS, FERNANDO	1:50:41
4863	FERNANDEZ-RICO NUÑEZ, MARCOS	1:50:41
4864	SAEZ JUEZ, IGNACIO	1:50:41
4865	DEL NUEVO RUIZ, JUAN CARLOS	1:50:41
4866	MUÑOZ MORENO, JAVIER	1:50:41
4867	ROMERO MONSALVE, FERNANDO	1:50:41
4868	PEREZ GONZALEZ, ALVARO	1:50:41
4869	ALVAREZ MARTIN, SERGIO	1:50:41
4870	MENENDEZ DAMIAN, NICANOR	1:50:42
4871	MORALES ROMERO DE AVILA, ANGEL	1:50:42
4872	RICO BERRUGUETE, FERNAND	1:50:42
4873	CORREA HENRIQUES, RUI	1:50:42
4874	ANTON CAÑAVERAS, SERGIO	1:50:42
4875	RODRIGUEZ LOPEZ, ANTONIO ALFREDO	1:50:42
4876	HERNANDEZ BLAS, SERGIO	1:50:43
4877	HERNANDEZ-PUERTOLAS PAVIA, A.	1:50:43
4878	GONZALEZ GUTIERREZ, CARLOS	1:50:43
4879	ARELLANO ROSALES, LUIS JESUS	1:50:43
4880	REIS MENDES SIMAO, MIGUEL ANGELO	1:50:43
4881	HERVIAS RINCON, CRISTINA	1:50:43
4882	CENDRERO SANZ, DAVID	1:50:43
4883	SIMARRO PARIS, JAVIER	1:50:43
4884	VACAS MAGRO, VICTOR MANUEL	1:50:43
4885	QUILES BLANCO, JOSE	1:50:44
4886	PUENTE FERNANDEZ, DAVID	1:50:44
4887	GAYTAN DE AYALA LUZURIAGA, IÑIGO	1:50:44
4888	NUÑEZ CHISUERT, SILVIA	1:50:44
4889	FREIRE CALVO, JOSE MANUEL	1:50:44
4890	BAENA REINOSO, JOSE	1:50:45
4891	FERNANDEZ CARRASCO, JESUS	1:50:45
4892	CUELLAR ARMENDARIZ, ALBERTO	1:50:45
4893	GONZALEZ MARTINEZ, JORGE	1:50:45
4894	PALOMINO LEAL, LUIS	1:50:45
4895	IZQUIERDO FLORES, EMILIANO	1:50:45
4896	MARTINEZ CASTRO, ANGEL	1:50:45
4897	BELLISARI, ERCOLE	1:50:46
4898	JIMENEZ VELILLA, JOSE FRANCISCO	1:50:46
4899	TOMAS GOMEZ, JAVIER	1:50:46
4900	MAUAD, PABLO	1:50:46
4901	SANTOS, RICARDO	1:50:46
4902	MARTIN GOMEZ, ARMANDO	1:50:46
4903	DE DIEGO RUS, ENRIQUE	1:50:46
4904	GOMEZ DOMINGUEZ, JESUS	1:50:47
4905	MARCHAL JIMENEZ, CARLOS	1:50:47
4906	SANTOS GARCIA, SERGIO	1:50:47
4907	REINA FERNANDEZ, RAUL	1:50:47
4908	SANCHEZ DE ROJAS RUIZ, M. J.	1:50:47
4909	NUÑEZ CALVO, ALBERTO	1:50:47
4910	MINGUEZ SANCHEZ, CARLOS	1:50:47
4911	GOMEZ BLANCO, MARCOS	1:50:47
4912	SERRANO GUTIERREZ, JIMENA A.	1:50:47
4913	DE LA CRUZ PAREJA, VICTOR	1:50:47
4914	HORMIGO GUERRERO, OSCAR	1:50:47
4915	IGLESIAS CEBRIAN, ADOLFO	1:50:47
4916	CUADRADO PESCADOR, PABLO	1:50:48
4917	SANZ MUÑOZ, OSCAR	1:50:48
4918	MAZA CARRUESCO, SERGIO	1:50:48
4919	GARCIA VILCHEZ, FRANCISCO	1:50:48
4920	FERNANDEZ ARDIZ, JUAN MANUEL	1:50:48
4921	GUTIERREZ SUAREZ, JOSE MANUEL	1:50:49
4922	GERONA GARCIA, GONZALO	1:50:49
4923	HERNANDEZ PUENTE, FIDEL	1:50:49
4924	MIÑON NOGAL, DIEGO	1:50:49
4925	CAMARA, PEDRO	1:50:49
4926	JIMENEZ-RIDRUEJO AYUSO, FCO. J.	1:50:49
4927	VILANOVA CAMPOS, JULIA	1:50:49
4928	GIL HERNANDEZ, ALBERTO	1:50:49
4929	PALACIOS SAINZ, JOAQUIN	1:50:50
4930	RINCON CARDEÑA, LEONARDO	1:50:50
4931	DEL VADO CERRILLO, JUAN IGNACIO	1:50:50
4932	PEREZ HERNANDEZ, DANIEL	1:50:50
4933	GARCIA RODRIGUEZ, VALENTIN	1:50:50
4934	ARRANZ MUÑOZ, JOSE FELIX	1:50:51
4935	ALBALAD GIMENO, JULIO	1:50:51
4936	ALVAREZ GARCIA, MANUEL ENRIQUE	1:50:51
4937	BRO NUÑEZ, JOSE	1:50:51
4938	GONZALEZ FUENTES, ALFREDO	1:50:51
4939	RODRIGUEZ GOMEZ, ANTONIO	1:50:52
4940	DE SANTOS ELVIRA, TITO	1:50:52
4941	ARNAVAT COLOM, JORDI	1:50:52
4942	MUÑOZ BARAJA, FERNANDO	1:50:52
4943	HEREDIA MENCHERO, JAVIER	1:50:52
4944	DOMINGO MUÑOZ, ANGEL	1:50:54
4945	LOPEZ SANZ, ANGEL DAVID	1:50:54
4946	SAEZ CARRETON, JESUS	1:50:54
4947	ESCOLAR MARTIN, IGNACIO	1:50:54
4948	GALVEZ GALLEGO, RUBEN	1:50:54
4949	MARTIN BARRIOS, MARIANO	1:50:54
4950	MONTERROSO MUÑOZ, MIGUEL ANGEL	1:50:54
4951	ARCOS CRESPO, JUAN CARLOS	1:50:54
4952	ALVAREZ CABO, ROGELIO	1:50:55
4953	SANCHEZ SANCHEZ, ALBERTO	1:50:55
4954	TORRES DOMINGUEZ, GONZALO	1:50:55
4955	UREÑA PAVELEK, JUAN EDUARDO	1:50:55
4956	PEREZ ALAMO, ALBERTO	1:50:55
4957	PORTELLANO MOLINA, MARIANO	1:50:56
4958	AVILA CARDENAS, HEINER	1:50:56
4959	GARRE MONDEJAR, SERGIO	1:50:56
4960	MARTIN CABALLERO, JUAN	1:50:57
4961	MARTINEZ PEREZ, FERNANDO	1:50:57
4962	FERNANDEZ LOPEZ, SALVADOR	1:50:57
4963	UCEDA HERNANDEZ, JACOBO	1:50:57
4964	RAMOS SORIA, DANIEL	1:50:57
4965	COSCULLUELA VIVES, XAVIER	1:50:58
4966	ORTIN RAMON, ALBERTO	1:50:58
4967	VEGA EGEA, JUAN	1:50:58
4968	GIL GARCIA, ALBERTO	1:50:58
4969	DE DIOS SANCHEZ, ENRIQUE	1:50:58
4970	RODRIGUEZ SANZ, LUIS	1:50:59
4971	HIDALGO BARAHONA, PABLO	1:50:59
4972	GARCIA NAVARRO, JUSTO	1:50:59
4973	ANDUJAR GONZALEZ, JESUS	1:50:59
4974	BRAVO ALONSO, ROCIO	1:50:59
4975	MANSO MORENO, EUGENIO	1:51:00
4976	MERINO JIMENEZ, JORGE	1:51:00
4977	MORENO TORRES, JOSE LUIS	1:51:00
4978	JORRO DE INZA, VICENTE	1:51:00
4979	GOMES DA SILVA, PEDRO	1:51:01
4980	CORONADO DIAZ, MIGUEL	1:51:01
4981	COLILLA SANCHEZ, MIGUEL	1:51:01
4982	CONDE ALVAREZ, ADRIAN	1:51:01
4983	ABELLAN ZAYAS, MIGUEL ANGEL	1:51:01
4984	GARCIA CABA, MIGUEL MARIA	1:51:01
4985	PEREZ MARTINEZ, ROBERTO	1:51:02
4986	OSUNA RENTERO, ANGEL	1:51:02
4987	RORIGUEZ MARCOS, AGUSTIN	1:51:02
4988	SOTOS GOMEZ, MIGUEL CLEMENTE	1:51:03
4989	MOHEDANO MOYA, GERMAN	1:51:03
4990	PEREZ PEREZ, DEOGRACIAS	1:51:03
4991	PARDO VENTOSA, JOSE RAMON	1:51:03
4992	JATO ROMERO, RAFAEL	1:51:03
4993	ROMERA MENOYO, IGNACIO	1:51:04
4994	MELENDEZ FALKOWSKI, CARLOS J.	1:51:04
4995	MORCILLO SAN JUAN, ANTONIO	1:51:04
4996	SERRANO AGUILAR, CARLOS	1:51:05
4997	SERRANO CASTELLANOS, ORENCIO	1:51:05
4998	BUENDIA DE DIOS, JOSE CARLOS	1:51:05
4999	SERRANO CASTELLANOS, JAIME	1:51:05
5000	LOPEZ ESTEVEZ, FERNANDO	1:51:06
5001	ALBARRAN PONCE, RAFAEL	1:51:06
5002	GIL DIAZ, JOSE JAVIER	1:51:06
5003	RODRIGUEZ DE ACUÑA MARTINEZ, G.	1:51:06
5004	SOANCATL AGUILAR, LEOBARDO	1:51:06
5005	RAMOS ESTRADA, FRANCISCO	1:51:07
5006	BARRIOPEDRO DIAZ, JUAN MIGUEL	1:51:07
5007	ROBELLO, STEFANO	1:51:07
5008	TRIGUERO CAMPOY, JUAN CARLOS	1:51:07
5009	TRIGUERO CAMPOY, JOSE RAMON	1:51:07
5010	MARTIN ALONSO, JESUS	1:51:08
5011	GARCIA MENDOZA, ALVARO	1:51:08
5012	ELJARRAT HASSID, MICHEL	1:51:08
5013	GIL RABADAN, JUAN FRANCISCO	1:51:08
5014	BALLESTEROS MARTINEZ, Mª BELEN	1:51:08
5015	GARCIA MORO, Mª ISABEL	1:51:08
5016	GARCIA BEZA, MIGUEL	1:51:08
5017	BERLANGA SANCHEZ, ANGEL	1:51:08
5018	MURCIA TOLEDANO, EMILIO JOSE	1:51:08
5019	RODRIGUEZ PUERTO, CARLOS	1:51:08
5020	REGIDOR MEDINA, ALBERTO	1:51:09
5021	PADILLA FUENTES, ANDRES	1:51:09
5022	DE DIEGO ALMARAZ, JAVIERQ	1:51:09
5023	SAIZ REGIDOR, JUAN ANTONIO	1:51:09
5024	RODRIGUEZ CHAPARRO, EUGENIO	1:51:09
5025	CAUSAPE BUIL, MIGUEL ANGEL	1:51:09
5026	TARAVILLO MARTIN, BALDOMERO	1:51:09
5027	SANCHEZ-BEATO GARRIDO, M. ANGEL	1:51:10
5028	LOPEZ-AMOR PINILLOS, IGNACIO	1:51:10
5029	CABALLERO DONOSO, FRANCISCO JOSE	1:51:10
5030	SANTOS GARCIA, GONZALO	1:51:10
5031	LOPEZ OLMEDO, FABIAN LUIS	1:51:10
5032	FOLGADO SEGURA, PEPE	1:51:10
5033	FOLGADO LOPEZ, CARLOS	1:51:10
5034	GALAN GARCIA, DANIEL	1:51:10
5035	LORENZO PERNIA, JOSE	1:51:10
5036	GOMEZ MUÑOZ, PEDRO	1:51:11
5037	WULF, STEFAN	1:51:11
5038	MARCOS GIL, ANGEL	1:51:11
5039	ANASAGASTI LOZANO, SANTIAGO	1:51:11
5040	GUZMAN MARTINEZ, JAVIER	1:51:11
5041	NISTAL ALCOBA, GONZALO	1:51:11
5042	NISTAL ALCOBA, RODRIGO	1:51:11
5043	SERRANO LOPEZ, DAVID	1:51:11
5044	RUEDA GARCIA, JULIAN	1:51:12
5045	DE PABLOS LAINEZ, ALFREDO	1:51:12
5046	PAJARES GARCIA, MARIA JESUS	1:51:12
5047	LOPEZ LAGUNA, JOSE	1:51:12
5048	LISTE MUÑOZ, JOSE RAMON	1:51:12
5049	ROLDAN GARRIDO, GABRIEL	1:51:13
5050	COPADO LAGUNA, MIGUEL ANGEL	1:51:13
5051	MIRANDA SERRANO, BLANCA	1:51:13
5052	FERNANDEZ MORENO, LUIS ALBERTO	1:51:13
5053	GALATAS SANCHEZ-HARGUINDEY, A.	1:51:14
5054	ARDILA, DAVID	1:51:14
5055	MARIBLANCA GONZALEZ, ANGEL	1:51:14
5056	GARCIA SASTRE, JOSE Mª	1:51:15
5057	FERNANDEZ LOPEZ, PEDRO	1:51:15
5058	RODRIGUEZ AMESTI, ANDONI	1:51:15
5059	GOMEZ GONZALEZ, PABLO	1:51:15
5060	MARTINEZ SUAREZ, LUCAS	1:51:16
5061	GONZALEZ ESPINOSA, JUAN CARLOS	1:51:16
5062	LOZANO BERMEJO, JUAN ANTONIO	1:51:16
5063	ROMERO MERINO, MIGUEL ANGEL	1:51:16
5064	HERRERO ARIAS, SERGIO	1:51:16
5065	ROLDAN SANCHEZ, ELIAS	1:51:16
5066	ALVAREZ DE LA IGLESIA, RAFAEL	1:51:17
5067	BATLLE BELLUDA, MIGUEL	1:51:17
5068	ALVAREZ CAMPILLO, OSCAR	1:51:17
5069	PERALES, IÑAKI	1:51:17
5070	PASQUIW, JOSE MARIA	1:51:17
5071	RUIZ GARZON, JUAN FRANCISCO	1:51:18
5072	CREMY, CHRISTOPHE	1:51:18
5073	MARIA GOMEZ-PLATA, ALFREDO	1:51:18
5074	MERIDA MERIDA, JOSE RAUL	1:51:18
5075	SAN LEON SERRANO, JUAN CARLOS	1:51:18
5076	ANTONA ALCALDE, JAVIER	1:51:19
5077	LAPUENTE MONTORO, FCO. JAVIER	1:51:19
5078	DEL CERRO MARTINEZ, JESUS	1:51:19
5079	RUIZ GONZALEZ, RAMON	1:51:19
5080	ACEBRON PALENCIA, JUAN CARLOS	1:51:19
5081	SANCHEZ-CAÑETE ARANDA, LUIS	1:51:19
5082	DRAKE, ALEXANDER	1:51:19
5083	TARANCON MUÑOZ, ROBERTO	1:51:20
5084	HEREDERO, JOSE LUIS	1:51:20
5085	NICOLAU GARCIA-VERDUGO, JUAN	1:51:20
5086	CARNICERO MARTINEZ, DAVID	1:51:20
5087	TRAVADO NAVARRO, JUAN	1:51:20
5088	MULASSA, PAOLO	1:51:20
5089	VERDE ESPINOSA, CARLOS	1:51:21
5090	STEPHANE, GODFROID	1:51:21
5091	SANCHEZ YENES, RODRIGO	1:51:21
5092	MARTIN SANCHEZ, RAIMUNDO	1:51:21
5093	FERRER GUTIERREZ, IGNACIO	1:51:21
5094	LOBATO PALOMOL, RAFAEL	1:51:22
5095	MATHERON, HELENE	1:51:22
5096	BENITO ORTEGA, ROBERTO	1:51:22
5097	GARCIA SOLTERO, JESUS	1:51:23
5098	LAYOS SALAS, CARLOS	1:51:23
5099	LOZANO PALACIOS, JOSE MANUEL	1:51:24
5100	GARCIA GARRIDO, VICTOR ANTONIO	1:51:24
5101	LLORENTE ORTUÑO, RUBEN	1:51:24
5102	DE JULIAN FERNANDEZ, ALFONSO	1:51:24
5103	SALABERRI CORONADO, JUAN LUIS	1:51:24
5104	DIE DEJEAN, PABLO	1:51:24
5105	GARCIA DIEZ, RUBEN	1:51:24
5106	GOMEZ PEREZ, ARTURO	1:51:24
5107	FERNANDEZ FUILLERAT, JESUS	1:51:25
5108	ROJO ALVAREZ, CARLOS	1:51:25
5109	DE PAZ ROMERO, JOSE LUIS	1:51:25
5110	ARCOS LOPERA, FRANCISCO JAVIER	1:51:25
5111	VILCHEZ ROMERO, ANA INMACULADA	1:51:25
5112	SANCHEZ NIETO, CARLOS	1:51:25
5113	PEREZ NESSI, JOSE ANTONIO	1:51:26
5114	MEJIA CUEVAS, EMILIO	1:51:26
5115	FERNANDEZ TORO, DAVID	1:51:26
5116	GARCIA JIMENEZ, JULIO	1:51:26
5117	SANCHEZ FERNANDEZ, RODRIGO	1:51:27
5118	CARRILLO ORTEGA, EDUARDO JOSE	1:51:27
5119	ESCALERA MEDINA, FRANCISCO JAVIER	1:51:27
5120	HIDALGO, JUAN	1:51:28
5121	GONZALEZ GUTIERREZ, PEDRO JESUS	1:51:28
5122	VILLANUEVA GOMEZ, SERGIO	1:51:28
5123	PLAZA CAMBRONERO, JOSE ANTONIO	1:51:28
5124	DOPEREIRO GOMEZ, ROBERTO	1:51:28
5125	MERINO CALVO, ALBERTO	1:51:28
5126	SANCHEZ MARIN, DANIEL	1:51:29
5127	SANNA, ALBERTO	1:51:29
5128	LOPEZ GALLARDO, JUAN	1:51:29
5129	VIVAS TORRES, RICARDO	1:51:29
5130	TIRADAS ALONSO, ANGEL	1:51:29
5131	LEDESMA MARTIN-PINTADO, SANTIAGO	1:51:29
5132	DE BONIFAZ BARRIO, MANUEL MARIA	1:51:30
5133	RODRIGUEZ VELLISCA, JOSE MANUEL	1:51:30
5134	JORQUERA SAIZ, ANGEL	1:51:30
5135	ACUÑA CARBAYO, FERNANDO	1:51:31
5136	GAETANE, GODFROID	1:51:31
5137	FERNANDEZ LOSADA, LUIS IVAN	1:51:31
5138	GONZALEZ GARCIA, JAVIER	1:51:31
5139	CENTENO RICO, ANTONIO	1:51:31
5140	DIAZ GRANADO, JUAN CARLOS	1:51:32
5141	GARCIA CHACON, JUAN A.	1:51:32
5142	LUÑO ALLER, EDUARDO	1:51:32
5143	MILLANO PASTOR, ALFONSO	1:51:32
5144	SANCHEZ ROMERO, PABLO	1:51:32
5145	PEREZ ALDEANUEVA, GREGORIO	1:51:33
5146	GRANDE GUTIERREZ, JAIME	1:51:33
5147	BERROCAL TABARES, LORENZO	1:51:33
5148	GARCIA GONZALEZ, JUAN CARLOS	1:51:33
5149	GARCIA SANCHEZ, SHEILA	1:51:33
5150	HERNANDEZ JIMENEZ, MIGUEL ANGEL	1:51:34
5151	VENERO BRAVO, JUANFRAN	1:51:34
5152	BARBANCHO SANCHEZ, ANGEL	1:51:35
5153	DE SANTIAGO SOTO, RAFAEL ANGEL	1:51:35
5154	INFANTE CASADO, OCTAVIO	1:51:35
5155	TERRADA PEREZ, ANTONIO	1:51:35
5156	FLORES SANCHEZ, JUAN JOSE	1:51:36
5157	CAMI CASALS, JOSEP	1:51:36
5158	GOMEZ AYLLON, ANGEL	1:51:36
5159	SAN NICOLAS ALVAREDO, MANUEL	1:51:36
5160	CEBALLOS ROLDAN, PEDRO	1:51:36
5161	LOSADA SANCHEZ, MIGUEL	1:51:37
5162	MINGUEZ ORTEGA, OSCAR	1:51:37
5163	PORRAS BORRAJO, MANUEL	1:51:37
5164	BENITO FERNANDEZ, MIGUEL ANGEL	1:51:38
5165	CALVARRO BAZ, JUAN PABLO	1:51:38
5166	HERMIDA RAMA, MANUEL	1:51:38
5167	ROMERO FERNANDEZ, MIGUEL ANGEL	1:51:38
5168	TRESGUERRES RIESTRA, JUAN JOSE	1:51:38
5169	AVILA MORALES, LUIS MIGUEL	1:51:39
5170	LOPEZ GUERRERO, DIEGO	1:51:39
5171	MORENO MORENO, JOSE LUIS	1:51:39
5172	NUÑO DIAZ, ANTONIO	1:51:39
5173	CUADRADO SANCHEZ, ROBERTO	1:51:40
5174	SOTELO, DAVID	1:51:40
5175	GARCIA DE PRADO, IÑAKI	1:51:40
5176	ESBRI SOLANO, CELESTE	1:51:40
5177	ALONSO ESCOBAR, JAVIER	1:51:40
5178	GARCIA RICO, FRANCISCO JAVIER	1:51:40
5179	ELO NAVAS, CRISTOBAL	1:51:41
5180	PEÑALVER MAYO, SONIA	1:51:41
5181	CARRILLO DEL AMO, CESAR	1:51:41
5182	DIAZ GARCIA, MARIA MAGDALENA	1:51:42
5183	PORTILLO MACEDA, DAVID	1:51:42
5184	MEDINA MORENO, TERESA	1:51:42
5185	GUIJO MUÑOZ, ESTHER	1:51:42
5186	JIMENEZ ALCOCER, JUAN MANUEL	1:51:42
5187	VALTIERRA DEL VAL, ALEJANDRO	1:51:42
5188	ARROYO MIR, ENRIQUE	1:51:43
5189	PUERTA ARIAS, ANTONIO	1:51:43
5190	ROSA SANCHEZ, ILDEFONSO	1:51:43
5191	SANZ PARRAS, ALEJANDRO	1:51:43
5192	BENITO MUÑOZ, CARLOS	1:51:43
5193	IZQUIERDO COLLADOS, RAQUEL	1:51:43
5194	RODRIGUEZ SUAREZ, MARIO JAVIER	1:51:43
5195	PEDROCHE ROJO, LUIS	1:51:43
5196	DOMINGUEZ LLORT, ABEL	1:51:43
5197	CUBERO MUÑOZ, RUBEN	1:51:44
5198	COPADO SANCHEZ, ANTONIO	1:51:44
5199	TORTOSA GIL, PEDRO	1:51:44
5200	FERNANDEZ-AMIGO ROMERO, JULIAN	1:51:45
5201	PEREZ CAMACHO, IGNACIO	1:51:45
5202	GUTIERREZ DE LA CONCEPCION, M. J.	1:51:45
5203	GOMEZ GONZALEZ, CESAR LUIS	1:51:45
5204	PELAEZ FERNANDEZ, JESUS	1:51:45
5205	GELHAUSEN, MARKUS	1:51:45
5206	LOPEZ PULPON, CARLOS	1:51:46
5207	LOPEZ PULPON, ALVARO	1:51:46
5208	MARCOS GUTIERREZ, JOSE ANTONIO	1:51:46
5209	MURIEL LLORENTE, MIGUEL ANGEL	1:51:46
5210	BLANCO DE LA FUENTE, EMILIO	1:51:46
5211	RIAZA TABLERO, RICARDO	1:51:46
5212	MORANTE DEL VISO, JESUS	1:51:46
5213	CASTILLA BENITO, DANIEL	1:51:47
5214	MARTIN HERNANDEZ, JOSE MANUEL	1:51:47
5215	HERNANDEZ DE LA RUBIA, OSCAR	1:51:47
5216	HÄFKER, FYNN	1:51:48
5217	FERNANDEZ ASPERILLA, J. ANDRES	1:51:48
5218	CORTES GUTIERREZ, JOSE	1:51:49
5219	ARIAS IGLESIAS, DAVID	1:51:49
5220	CATARINO, GONCALO	1:51:50
5221	BENITO DEL ALAMO, JUSTO	1:51:50
5222	ALONSO BERROA, JORGE	1:51:50
5223	LENZ, MARC VALENTIN	1:51:50
5224	ARIAS, MATIAS EZEQUIEL	1:51:50
5225	PLAZA SANCHEZ, JUAN F.	1:51:51
5226	REGIDOR MOLINA, LUIS MIGUEL	1:51:51
5227	CAMPOS, PABLO	1:51:51
5228	RIVAS HERRERO, LUIS ALBERTO	1:51:51
5229	MUÑIZ HERNANDEZ, JORGE	1:51:51
5230	ELESPE LOZANO, AGUSTIN	1:51:51
5231	SANJUAN ORTIZ, JOSE MANUEL	1:51:52
5232	SERRANO BUSTOS, EUGENIO	1:51:52
5233	MARTIN RODRIGUEZ, FRANCISCO	1:51:52
5234	VARA MONTIEL, PABLO	1:51:52
5235	SANCHEZ GUERRA, ALBERTO	1:51:53
5236	GUERRERO MESEGUER, FERNANDO	1:51:53
5237	GARCIA PINTADO, ANGEL	1:51:53
5238	LOPEZ FERNANDEZ, IÑAKI	1:51:53
5239	ALVARO GONZALEZ, IGNACIO	1:51:53
5240	RUIZ TORRUBIANO, ALFONSO	1:51:53
5241	FERNANDEZ DANOZ, JOSE ANTONIO	1:51:53
5242	DELGADO PARRA, FERNANDO	1:51:54
5243	ROSA VALLEJO, IVAN	1:51:54
5244	ALBA GARCIA, SERGIO	1:51:54
5245	SALIS, MARCELLO	1:51:54
5246	ARANZABAL PEÑA, KOLDO	1:51:54
5247	GARCIA-BERNARDO MARTINEZ, J. IÑIGO	1:51:54
5248	INSAUSTI CANTALAPIEDRA, JOSE LUIS	1:51:54
5249	NARANJO VALERO, ANTONIO RAMON	1:51:54
5250	ARENCIBIA TOLEDO, MANUEL	1:51:55
5251	PINO, MASSIMO	1:51:55
5252	RUIZ MORENO, JOSE ANGEL	1:51:55
5253	NUÑEZ GONZALEZ, RAFAEL	1:51:55
5254	MARTINEZ, ROBERTO	1:51:55
5255	PEREZ GARCIA, LUIS JAVIER	1:51:56
5256	BAJO MENENDEZ, JAVIER	1:51:56
5257	UNZALU ALDEKOA, OIHANE	1:51:56
5258	PIEDRAFITA MORENO, JOSE MANUEL	1:51:57
5259	GORROÑO LEGORBURU, JULEN	1:51:57
5260	SANCHEZ SANCHEZ, ENRIQUE	1:51:57
5261	BAIDES BERMEJO, DAVID	1:51:57
5262	GARCIA PANIAGUA, IGOR	1:51:58
5263	RODRIGUEZ MARTINEZ, DAVID	1:51:58
5264	GLYNN, MATTHEW	1:51:58
5265	MARTINEZ COGOLLUDO, ANDRES JOSE	1:51:58
5266	BAHROUNI, MOHAMED RAOUF	1:51:58
5267	BERARD, MARTIN	1:51:59
5268	GRACIA MARQUES, FCO. SOLANO	1:51:59
5269	MARTINEZ ALVAREZ, JOSE MIGUEL	1:51:59
5270	GONZALEZ CRUZADO, JUAN MANUEL	1:51:59
5271	MARCOS DUQUE, FERNANDO	1:51:59
5272	REVIRIEGO MORCUENDE, FCO. JAVIER	1:52:00
5273	SANCHEZ FERNANDEZ, JAVIER	1:52:00
5274	CORDOBA LORENZO, JOSE	1:52:00
5275	LOPEZ GOMEZ, PABLO	1:52:00
5276	GONZALEZ ALONSO, BAUDILIO	1:52:00
5277	MONTEJO ALONSO, BOSCO	1:52:01
5278	GARCIA-POVEDA SANCHEZ, JAIME	1:52:01
5279	MORETA MAÑAS, EMILIO	1:52:02
5280	DIAZ-LLADO MONTES-JOVELLAR, J.	1:52:02
5281	GARCIA TORRES, LUIS	1:52:02
5282	RUBIO DE MIGUEL, LUIS	1:52:02
5283	AYUSO FERNANDEZ, ALBERTO	1:52:02
5284	MARCOS SAINZ, HARA	1:52:02
5285	MANZANERO ALVAREZ, ANA	1:52:02
5286	MENDEZ MARTIN, JORGE	1:52:02
5287	BLANCO RODRIGUEZ, JUAN LUIS	1:52:02
5288	VAZQUEZ, LUIS ANGEL	1:52:03
5289	TORDESILLAS CRESPO, GUSTAVO	1:52:03
5290	MARTINEZ LOPEZ, JESUS	1:52:03
5291	CHICO PEREZ, JUAN MANUEL	1:52:03
5292	MARTIN SANCHEZ, BEATRIZ	1:52:03
5293	DE DIOS LUCIA, ROBERTO CARLOS	1:52:03
5294	SANCHEZ TORRES, ENRIQUE	1:52:04
5295	MORENO SERRANO, MIGUEL LUIS	1:52:04
5296	GARCIA RODRIGUEZ, DAVID	1:52:04
5297	ESTEO DIAZ, JOSE MANUEL	1:52:04
5298	ORTIGOSA APARICIO, RAFAEL	1:52:05
5299	SALGADO RAMOS, JESUS	1:52:05
5300	BAYON FREIJE, EMILIO	1:52:05
5301	GONZALEZ LOZANO, ENRIQUE	1:52:06
5302	BERRIOLOPEZ HUIDOBRO, IBON	1:52:06
5303	MANZARBEITIA PEREZ, JORGE	1:52:06
5304	MARTIN GARCIA, JOSE ANGEL	1:52:06
5305	ANDRADE LAZO, RENATO	1:52:06
5306	GARITAONAINDIA ANSO, IÑIGO	1:52:07
5307	REDONDO NUÑEZ, MIGUEL ANGEL	1:52:07
5308	ZAMORA RODRIGUEZ, RICARDO	1:52:07
5309	SANCHEZ GONZALEZ, ANDRES FCO.	1:52:07
5310	SANTIAGO DE LAS HERAS, ALAN	1:52:08
5311	GOMEZ CALVO, FERNANDO	1:52:08
5312	RUIZ ZAPATERO, GUILLERMO	1:52:08
5313	AYUSO ARROYO, JULIA	1:52:08
5314	SANTIN GONZALEZ, DANIEL	1:52:08
5315	LOPEZ CARPINTERO, CARLOS	1:52:08
5316	RUIZ RUIZ, CESAR	1:52:09
5317	FERNANDEZ ALVAREZ, DOMINGO	1:52:09
5318	FRAGUA MENDEZ, DAVID	1:52:09
5319	SANZ MERODIO, DANIEL	1:52:09
5320	MARQUINA SANTISTEBAN, JORGE	1:52:09
5321	LOPEZ MOLINA, DAVID	1:52:09
5322	RIZOS ESPINOSA, SERGIO	1:52:10
5323	LAHUERTA TORNOS, EMILIO	1:52:10
5324	JURADO LUZON, JUAN JOSE	1:52:10
5325	ALBURQUERQUE FRESNO, CARLOS	1:52:10
5326	RAMIREZ TEJERA, FRANCISCO	1:52:10
5327	CARBALLO ESTEVEZ, ALBERTO	1:52:11
5328	MARTINEZ EPELDE, JAVIER	1:52:11
5329	GARCIA ARIAS, CARLOS	1:52:12
5330	DURAN BENITEZ, MARCO	1:52:12
5331	ESCOBAR SAYAGO, RUBEN	1:52:12
5332	TORRIJOS PEREZ, ENRIQUE	1:52:12
5333	GONZALEZ SALOMON, JOAQUIN	1:52:12
5334	DODDS, CHRISTOPHER	1:52:12
5335	ARDURA RETANA, LUIS	1:52:13
5336	PAZ LOPEZ, LUIS FERNANDO	1:52:13
5337	CALATROVA CORVERO, DARIO	1:52:13
5338	SANCHEZ GONZALEZ, RUBEN	1:52:14
5339	WEISSENBORN, CHRISTIAN	1:52:14
5340	GILGADO GARCIA, JOSE	1:52:14
5341	SERRANO SANCHEZ, SARA	1:52:14
5342	GARCIA-CASASOLA, GONZALO	1:52:15
5343	GARCIA-CASASOLA, GONZALO	1:52:15
5344	BAÑOS SANCHO, FELIX CARLOS	1:52:15
5345	RODRIGUEZ CHIMENO, F. JAVIER	1:52:16
5346	GARCIA TORMO, VICTOR MANUEL	1:52:16
5347	RUIZ NODAR, JACINTO	1:52:16
5348	PEREZ TAPIA, HECTOR	1:52:16
5349	PEREZ IGLESIAS, LADISLAO	1:52:16
5350	CASAS HERRERO, ALVARO	1:52:17
5351	BARAGAÑO BLANCO, RENE	1:52:17
5352	DONADO ALVAREZ, JUAN ANTONIO	1:52:17
5353	BODELON CREEL, EVAN EDUARDO	1:52:17
5354	BRAGADO LOPEZ, PABLO	1:52:18
5355	DE MIGUEL PEREZ-HERCE, PABLO	1:52:18
5356	BAENA JIMENEZ, ANTNNIO	1:52:18
5357	ARA LEYUN, JUAN JOSE	1:52:18
5358	CANTADOR JIMENEZ, JESUS	1:52:18
5359	DAMIETA GONZALEZ, RUBEN	1:52:19
5360	CARDETE ESCUTIA, GREGORIO	1:52:19
5361	. PEREZ FERNANDEZ, RICARDO	1:52:19
5362	RIOS ALZAS, ELIAS	1:52:20
5363	CRIVILLEN ROPERO, DAVID	1:52:20
5364	HINOJOSA GARCIA, DAVID	1:52:20
5365	SOUSA GARRIDO, RAFAEL	1:52:20
5366	SANCHEZ DEL SOTO, MARIANO	1:52:20
5367	ARANGOA MARQUES, FCO. JAVIER	1:52:21
5368	DOBLADO FERNANDEZ, MIGUEL ANGEL	1:52:21
5369	CASTELO MARIN, ALFREDO	1:52:21
5370	CAYUELA TORRECILLA, JOSE MARIA	1:52:21
5371	MORENO MORENO, ARTURO	1:52:21
5372	MUÑOYERRO PEREZ, JESUS	1:52:21
5373	GONZALEZ ROBLES, IVAN	1:52:21
5374	LARREA MOREDA, GUILLERMO	1:52:21
5375	BARROSO BARROSO, GUILLERMO	1:52:22
5376	ANAYA ARRIOLA, GONZALO	1:52:22
5377	VEGA VELAZQUEZ, SALVADOR	1:52:22
5378	GOMEZ PALACIOS, JUAN IGNACIO	1:52:22
5379	PAREDES PEREIRO, ESTEBAN	1:52:22
5380	ORTIZ CEVALLOS, LISSETH KATHERINE	1:52:22
5381	LABLANCA BARTULOS, SANTIAGO	1:52:22
5382	GUZMAN GOMEZ, PEDRO JOSE	1:52:22
5383	LOPEZ SANCHEZ, JOSE LUIS	1:52:22
5384	MORENO POZA, LUIS MIGUEL	1:52:23
5385	JIMENEZ GARCIA, ALBERTO	1:52:23
5386	VILLEN MARTIN, JUAN	1:52:23
5387	SERRANO DE LA CRUZ MORAN, FCO. J.	1:52:23
5388	COUTURE, ELIZABETH	1:52:23
5389	MIRO OBRADORS, RAMON	1:52:24
5390	FERNANDEZ PEREZ, JESUS	1:52:24
5391	ENGUITA MARTINEZ, VICENTE	1:52:24
5392	RIVERA GARCIA, JUAN PEDRO	1:52:24
5393	PELAEZ CRESPO, FRANCISCO	1:52:24
5394	DE MUR PRIOR, ALEX	1:52:25
5395	MORENO SOSA, JESUS	1:52:25
5396	FERNANDEZ LOPEZ, MIGUEL ANGEL	1:52:25
5397	ARTIGUES LLACER, CRISTINA	1:52:25
5398	FERRAS VALDEVELL, JOSEP IGNASI	1:52:26
5399	BORRAS ALEJO, JOAQUIN	1:52:26
5400	GARCIA DE FRUTOS, CARLOS	1:52:26
5401	IZQUIERDO GALLARDO, FCO. JOSE	1:52:26
5402	GARCIA BEIRAS, LUIS ANTONIO	1:52:26
5403	PRIETO CORDERO, GUSTAVO	1:52:27
5404	FUENTES GALLEGO, JUAN PEDRO	1:52:27
5405	ENCINAS IBARRA, GEMA	1:52:27
5406	SAEZ GOMEZ, JUAN RAMON	1:52:27
5407	MORENO ASTORGA, ALEJANDRO	1:52:27
5408	SAN NICOLAS TEJERIZO, RICARDO	1:52:27
5409	YAÑEZ CABELLO, LUIS	1:52:28
5410	MOLERO MARTINEZ, MARIO	1:52:28
5411	QUEVEDO GARCIA, MARIO	1:52:28
5412	FERNANDEZ GOMEZ, ANTONIO	1:52:28
5413	BUSTAMANTE MORA, FERNANDO	1:52:29
5414	VALDIVIA PORTERO, ANTONIO	1:52:29
5415	GONZALEZ CUBAS, JUAN CARLOS	1:52:29
5416	KELLY, PETER	1:52:29
5417	PAEZ TRIVIÑO, JORGE	1:52:29
5418	FERNANDEZ-MARCOTE SARRION, E.	1:52:30
5419	RODRIGUEZ MARTIN, ROBERTO	1:52:30
5420	PINARDO DIAZ, JOSE MANUEL	1:52:30
5421	GOMEZ OTERO, MIGUEL	1:52:30
5422	JIMENEZ JIMENEZ, JESUS	1:52:31
5423	GALLEGO MORENO, RAUL	1:52:31
5424	MUÑOZ HUERTA, LUIS	1:52:31
5425	IZQUIERDO OLIVA, ABEL	1:52:31
5426	CRESPO TELLEZ, ALBERTO	1:52:31
5427	SANCHEZ ALARCON, JULIO	1:52:32
5428	COSSIO VILLA, ALFREDO	1:52:32
5429	OLIVA BARO, DAVID	1:52:32
5430	MARTIN DE MIGUEL, ANGEL	1:52:32
5431	HORNOS ALMAZAN, VICTOR MANUEL	1:52:32
5432	CANO LOPEZ, FRANCISCO	1:52:32
5433	VILLENA MORALES, CARLOS	1:52:33
5434	QUINTAS BARROS, ALVARO	1:52:33
5435	GARCIA RAMOS, MANUEL	1:52:33
5436	SANCHEZ MARIN, JUAN	1:52:33
5437	ELICES GUIJARRO, JESUS	1:52:33
5438	BETETA SERRANO, DANIEL	1:52:34
5439	HERVAS RODRIGUEZ, JOSE DAVID	1:52:34
5440	RUIZ SARDON, JOSE M.	1:52:34
5441	LUZON MESAS, VICTOR	1:52:34
5442	BELLIDO GONZALEZ, ALFONSO	1:52:35
5443	RIOS ROBLES, JUAN	1:52:35
5444	MANZANO ALONSO, CARLOS	1:52:35
5445	DOMINGO VALTIERRA, JUAN JOSE	1:52:35
5446	LOPEZ-BARRAJON CASTILLO, URIEL	1:52:35
5447	FDEZ-ESCRIBANO FERNANDEZ, J.	1:52:35
5448	MARTIN ALVAREZ, RAFAEL	1:52:35
5449	MORENO MARTIN, JESUS	1:52:35
5450	EXPOSITO SAEZ, LUIS	1:52:36
5451	PLAZA MAYOR, AMPELIO	1:52:36
5452	MARTIN GARCIA, JUSTO	1:52:36
5453	SALMERON CASTILLO, MARIO	1:52:36
5454	MALLENCO SUAREZ, DAVID	1:52:36
5455	JIMENEZ PAZ, RICARDO GABRIEL	1:52:36
5456	TEJERO BARCO, ENRIQUE	1:52:37
5457	GOMEZ MARTIN, JAVIER	1:52:37
5458	CASALENGUA BARRILERO, J. CARLOS	1:52:37
5459	ANDRES MUÑOZ, EVARISTO	1:52:38
5460	IZQUIERDO VICENTE, LUIS JAVIER	1:52:38
5461	BAÑON IZU, JOSE LUIS	1:52:38
5462	AURREKOETXEA, JOSU	1:52:38
5463	BODELON CREEL, JORGE	1:52:38
5464	VIANA MESA, CARLOS	1:52:38
5465	MOYA MESAS, ALBERTO	1:52:39
5466	ARIAS DIAZ, JOSE ANTONIO	1:52:40
5467	RETOLAZA, AITOR	1:52:40
5468	LOPEZ ARRIETA, MIGUEL	1:52:40
5469	DEL VALLE GONZALEZ, VICTOR	1:52:41
5470	QUINTANILLA OTERO, JESUS	1:52:41
5471	HERRERA SANT, JULIO	1:52:41
5472	LUQUE PINILLA, JOSE MANUEL	1:52:41
5473	SANNA, GIUSEPPE	1:52:41
5474	PAYO MORUELO, IVAN	1:52:41
5475	CASTILLO POZO, PEDRO	1:52:41
5476	FERNANDEZ ZAMARRON, ALICIA	1:52:41
5477	DIAZ MARTINEZ, JOSE MARIA	1:52:41
5478	CAPPELLI, MATTEO	1:52:42
5479	SALINAS VILLAR, ALBERTO	1:52:42
5480	MUÑOZ SERRANO, SANTIAGO	1:52:42
5481	RODRIGUEZ GUTIERREZ, BEATRIZ	1:52:42
5482	MAROTO CARMONA, MIGUEL	1:52:43
5483	ZABALA MURUA, JAVIER	1:52:43
5484	ARROYO GONZALEZ, RAFAEL	1:52:43
5485	LANCHA FERNANDEZ, FRANCISCO	1:52:43
5486	MANGUDO PAREDES, ANA BELEN	1:52:44
5487	CRUZ OLIVAS, ANGEL	1:52:44
5488	SANABRIA TOCON, DANIEL	1:52:44
5489	RUIZ-RISUEÑO RIERA, ANTONIO	1:52:45
5490	RODRIGUEZ MORENO, AMADO	1:52:45
5491	ARCE ARCE, ADOLFO	1:52:45
5492	GONZALO HIGUERAS, VICTOR	1:52:45
5493	HERAS CRISTOBAL, EDUARDO	1:52:46
5494	MARTINEZ DE BAÑOS VALDES, ANGEL	1:52:46
5495	GARCIA-BERMEJO ALONSO, L. MIGUEL	1:52:46
5496	PIRIS FERNANDEZ, ANTONIO	1:52:46
5497	SEGURA VALERO, PEDRO LUIS	1:52:47
5498	PEREZ LAMIGUEIRO, JOSE LUIS	1:52:47
5499	ALGARABEL MARTIN, JAIME	1:52:47
5500	ALBERQUILLA RODRIGUEZ, ARTURO	1:52:47
5501	GARZON MAESTRO, RAUL	1:52:47
5502	CASAMAYON ANTON, JORGE	1:52:47
5503	CASAS DE LA ROSA, PABLO	1:52:47
5504	ESPADA BOTIJA, JOSE FRANCISCO	1:52:48
5505	BOUWMANS, THIJS	1:52:48
5506	LATORRE COZAR, ANTONIO	1:52:48
5507	VILLA RUIZ, FRANCISCO JAVIER	1:52:48
5508	VILLELGA RODRIGUEZ, DAVID	1:52:49
5509	CASTAÑO SANCHEZ, PABLO	1:52:49
5510	GONZALEZ ZOZAYA, JAVIER	1:52:49
5511	ZAHONERO MARTINEZ, IGNACIO	1:52:50
5512	SANCHEZ DUARTE, ALVARO	1:52:50
5513	GOMEZ SALAMANCA, MIGUEL ANGEL	1:52:50
5514	CUEZVA HORCADA, SERGIO	1:52:50
5515	ESTEBAN SAN MARTIN, DAVID	1:52:50
5516	DE VICENTE OLMEDO, JAVIER	1:52:51
5517	ARANGUREN LOPEZ, PABLO	1:52:51
5518	CAMOS EJARQUE, CARLOS	1:52:51
5519	FERNANDEZ DE LAS HERAS, ANGEL	1:52:52
5520	MARTINEZ ANTON, YAGO	1:52:52
5521	CAMOS EJARQUE, MANUEL	1:52:52
5522	BLAZQUEZ CALOCA, OSCAR	1:52:52
5523	GARCIA DE FERNANDO BARBERO, R.	1:52:52
5524	GARCIA DE FERNANDO BARBERO, RAUL	1:52:52
5525	MARTIN BERLANGA, JESUS	1:52:53
5526	FERIA SANCHEZ, LUIS MANUEL	1:52:53
5527	ROJO RODRIGUEZ, EUSEBIO	1:52:53
5528	CALDERON BADIA, PEDRO	1:52:53
5529	DE LUCAS PASALODOS, J. MANUEL	1:52:54
5530	MATEOS GREGORIO, MIGUEL	1:52:54
5531	CURIEL ACOSTA, JAIME	1:52:54
5532	BERNABE MELGOSA, ALVARO	1:52:54
5533	PRADOS ESPASANDIN, CELSO	1:52:54
5534	MARTINEZ DURAN, RAUL	1:52:54
5535	ANTON SALVADOR, CARLOS	1:52:54
5536	CALVO ATANCE, GUNTHER	1:52:54
5537	RODRIGUEZ MELCON, JOSE	1:52:55
5538	CLEMENTE RIVEIRO, FCO. JAVIER	1:52:55
5539	HERNANZ MANRIQUE, JORGE	1:52:55
5540	SOLANA DE PAZ, LUIS	1:52:55
5541	RUIZ PAREDES, BARBARA	1:52:55
5542	SALGADO CASTRO, MANUEL	1:52:55
5543	NEBOT BUENO, ENRIQUE	1:52:55
5544	RODRIGUEZ RODRIGUEZ, JUAN	1:52:55
5545	MORENO CAMARERO, RAUL	1:52:56
5546	CACHON RODRIGO, IVAN	1:52:56
5547	PULIDO MURILLO, JAVIER	1:52:57
5548	MARTINEZ DE VILLARREAL, JAIME	1:52:57
5549	ATANCE TAEÑO, RUBEN	1:52:57
5550	MUÑOZ RODRIGUEZ, JUAN	1:52:57
5551	MENENDEZ GONZALEZ, JAVIER	1:52:57
5552	VIVAS GARCIA, JAIME	1:52:58
5553	PEREZ CUBILLO, DAVID	1:52:58
5554	ALONSO HERNANDEZ, ANGEL	1:52:58
5555	MENDEZ RONDA, JOSE FRANCISCO	1:52:58
5556	LOPEZ RUIZ, MIGUEL	1:52:58
5557	LOPEZ VALDERRAMA, ALEJANDRO	1:52:58
5558	NOGALES FUENTES, DAVID	1:52:59
5559	MARTINEZ CARRETERO, FRANCISCO	1:52:59
5560	MALAGON NAVAS, JAVIER	1:52:59
5561	SENEN RUIZ, JUAN JOSE	1:52:59
5562	FUENTES DE JUAN, RAMON	1:52:59
5563	PERAL JIMENEZ, EDUARDO	1:53:00
5564	PRIETO SEGURA, FERNANDO	1:53:00
5565	CAMPUZANO HERNANDEZ, BORJA	1:53:00
5566	LILLO JIMENEZ, FERNANDO	1:53:00
5567	GONZALEZ DE HEREDIA MTEZ ZUAZO, J.	1:53:00
5568	FERNANDEZ APARICIO, RAFAEL	1:53:01
5569	ROSELL BELMONTE, JOAN	1:53:01
5570	REY RUIZ, ALBERTO	1:53:01
5571	LOPEZ PARDO, MANUEL	1:53:01
5572	GONZALEZ HERRANZ, RUBEN	1:53:01
5573	. MARTIN MARTIN, PABLO	1:53:01
5574	BALLESTEROS MARTIN, JUAN ANGEL	1:53:02
5575	LATORRE SAN JULIAN, CARLOS	1:53:03
5576	FERNANDEZ GUERRERO, ANTONIO J.	1:53:03
5577	GALI FERNANDEZ CAMPINUN, IGNACIO	1:53:04
5578	SILVA RODRIGUEZ, PEDRO	1:53:04
5579	VELAZQUEZ ESTEBAN, JULIO MIGUEL	1:53:04
5580	SACIDO CABEZAS, FELIX	1:53:04
5581	BAÑUELOS MARIN, JOSE ANTONIO	1:53:04
5582	NOVO BRICIO, ANGEL	1:53:05
5583	SANJUAN ANTUNEZ, JUAN DE DIOS	1:53:05
5584	MONEDERO, FELIX	1:53:05
5585	PACHECO CASTRO, ALBERTO	1:53:05
5586	PEREZ MARTIN, CESAR	1:53:05
5587	LARREA OLEA, JAVIER	1:53:06
5588	PARADELA DIAZ, PEDRO	1:53:06
5589	CASTILLO GONZALEZ, FCO. JAVIER	1:53:06
5590	MARTIN CAÑADILLAS, JORGE	1:53:06
5591	PACHECO CASTRO, CARLOS	1:53:06
5592	PRADOS ROA, LUIS	1:53:07
5593	ROS RUIZ, ANTONIO	1:53:07
5594	ARRIBALZAGA TOTORICA, IÑIGO	1:53:07
5595	CHRISTIAN GUTIERREZ, LANCE	1:53:07
5596	CENTENO CARRASCO, ALEJANDRO	1:53:07
5597	ROVIRA TORRES, CARLOS	1:53:07
5598	CRIADO ORDOÑEZ, ANDRES	1:53:08
5599	SARMIENTO GASPAR, HECTOR	1:53:08
5600	FEDEROWICZ, JULIUSZ	1:53:08
5601	ALVARO IBAÑEZ DE OPACUA, EDURNE	1:53:08
5602	ESTEBAN GOMEZ, HUGO	1:53:08
5603	HERRAEZ SAEZ, JOSE LUIS	1:53:08
5604	ILLANES AYALA, RAUL	1:53:09
5605	JIMENEZ DELGADO, NICANOR	1:53:09
5606	GOMEZ ALCAZAR, DAVID	1:53:09
5607	OLIVERA DOMINGO, PABLO	1:53:09
5608	LOPEZ PEREZ, HELENA	1:53:09
5609	MARTIN DOMINGUEZ, RAUL	1:53:09
5610	JIMENEZ ALONSO, FRANCISCO JOSE	1:53:10
5611	ZUBILLAGA ARRIERO, DAVID	1:53:10
5612	FERNANDEZ CASTURENSE, JOSE	1:53:10
5613	DE POORTER, ANTOINE	1:53:10

PTO.	CORREDOR	TIEMPO
5614	RAPOSO COLLADO, JESUS	1:53:11
5615	ARRIBAS LAZARO, JUAN CARLOS	1:53:11
5616	RUIBAL, FERNANDO	1:53:11
5617	PASTOR FERNANDEZ, JAVIER	1:53:11
5618	ARIZMENDI LOPEZ, JOSE MANUEL	1:53:11
5619	MORENO MARTIN, ALBERTO	1:53:11
5620	ALVAREZ ANDRADE, NICOLAS	1:53:11
5621	MARTIN GALAN, SERGIO	1:53:11
5622	MORENO PORRAS, JOSE IGNACIO	1:53:12
5623	HERNANDEZ PACHECO, JUAN	1:53:12
5624	NICOLAS ESTEBAN, DAVID	1:53:12
5625	SAEZ BAHON, PEDRO ENRIQUE	1:53:12
5626	SANTOLAYA PADILLA, OSCAR	1:53:13
5627	DEL RIO SANCHEZ, ALFONSO	1:53:13
5628	MARTINEZ PARRILLA, JAVIER	1:53:14
5629	AGUILERA UBEDA, FERMIN JOSE	1:53:14
5630	BARO GREGORIO, JULIAN	1:53:14
5631	MIGUELEZ SANTIAGO, JUAN CARLOS	1:53:14
5632	RODRIGUEZ, RAFAEL	1:53:14
5633	QUINTANA LORITE, JUAN ANTONIO	1:53:14
5634	TEJEDOR GALINDO, RAUL	1:53:14
5635	VERGUIZAS GOMEZ, JOSE LUIS	1:53:15
5636	GOMEZ RODRIGUEZ, MIGUEL ANGEL	1:53:15
5637	VICENTE MAKAZAGA, IBAN	1:53:15
5638	RODRIGUEZ SANTIAGO, JOSE	1:53:16
5639	RODRIGUEZ ORTEGA, JUAN MANUEL	1:53:16
5640	RIOS GARCIA, JUAN MANUEL	1:53:16
5641	GARCIA IBAÑEZ, SANTIAGO	1:53:16
5642	BRUNO, SAFFIOTI	1:53:18
5643	GARCIA SANCHEZ, ANGEL	1:53:18
5644	GOMEZ GARCIA, ANTONIO	1:53:18
5645	SANCHEZ GARCIA, JESUS ANGEL	1:53:19
5646	MARTIN GONZALEZ, RICARDO	1:53:19
5647	RODRIGUEZ ADRADA, OSCAR	1:53:20
5648	MARTINEZ AGRAZ, ASENSIO	1:53:20
5649	BAUMGARTNER, WIEBKE	1:53:20
5650	LAZARO LAZARO, SERGIO	1:53:20
5651	CASILLAS VIONDI, ANGEL	1:53:20
5652	DE ANTONIO GOMEZ, MANUEL	1:53:21
5653	ANTON GARCIA, FERNANDO	1:53:21
5654	EGIDO MORENO, IGNACIO	1:53:21
5655	GOCHICOA GONZALEZ, RAUL	1:53:22
5656	LOZANO, FRANCISCO	1:53:22
5657	GARABOA LOPEZ, CARLOS	1:53:22
5658	LOPEZ CAMARERO, JULIAN	1:53:22
5659	SANZ MARTIN, RUBEN	1:53:23
5660	GARCIA ALMONACID, IGNACIO	1:53:23
5661	MUÑOZ BUENO, PABLO	1:53:23
5662	FRUTOS MARTIN, LUIS	1:53:23
5663	DIAZ DIAZ, MARCELO	1:53:23
5664	PEREA, JAVIER	1:53:25
5665	MARTIN DE LA MORENA, DAVID	1:53:25
5666	GARCIA CARRALON, JOSE LUIS	1:53:25
5667	PEREZ VELAZQUEZ, ROBERTO	1:53:26
5668	RODRIGUEZ VALLEJO, ROCIO	1:53:26
5669	GOMEZ AYALA, FIDEL	1:53:27
5670	CORTEZ BENAVIDES, ISRAEL	1:53:27
5671	PIÑERA ROZA, ANA BEATRIZ	1:53:27
5672	ALVAREZ GOMEZ, FERNANDO	1:53:27
5673	GAONA PELAEZ, JESUS	1:53:27
5674	GARCIA AYLLON, JESUS	1:53:27
5675	ARTEAGA FIERRO, JACOBO	1:53:28
5676	MATE SALGADO, JOSE MIGUEL	1:53:28
5677	TUTOR PELLICER-PALACIN, JOSE	1:53:28
5678	RAMOS MARTINEZ, RUBEN	1:53:29
5679	DE LA ROSA TORRES, JUAN	1:53:29
5680	GONZALEZ MANZANEQUE, ALVARO	1:53:29
5681	MAS PEREZ, ENRIQUE	1:53:29
5682	FERNANDEZ, AMADO	1:53:29
5683	HOYOS ECHEVARRIA, JOSE MARIA	1:53:30
5684	MIRANDA SALADO, ENRIQUE	1:53:30
5685	SANCHEZ AYALA, MARCOS	1:53:30
5686	MORIS CORTES, MIGUEL ANGEL	1:53:31
5687	IGLESIAS OLMOS, JAVIER	1:53:31
5688	MARTIN BALLESTEROS, ALBERTO	1:53:31
5689	MARROYO NUÑEZ, IGNACIO	1:53:31
5690	DONOSO GALINDO, CONCHI	1:53:31
5691	RODRIGUEZ GONZALEZ, JUAN	1:53:31
5692	MARTIN SANZ, MARIANO	1:53:31
5693	MANZANO LAHOZ, JORGE	1:53:31
5694	RICO TEJEDA, GONZALO	1:53:32
5695	DIETZ, JURGEN	1:53:32
5696	MARTIN SANCHEZ, ANGEL	1:53:32
5697	MALDONADO BASTIDA, JOSE ANTONIO	1:53:32
5698	GARCIA MACIAS, JOSE MANUEL	1:53:32
5699	OYA LUENGO, ROBERTO	1:53:33
5700	DUMOLARD, JEAN-MARC	1:53:33
5701	GOMEZ COBAS, JUAN	1:53:33
5702	ORTIZ GALLO, JUAN MANUEL	1:53:33
5703	DEL REAL MANZANO, CARLOS	1:53:33
5704	BASURTO CADIÑANOS, PELLO	1:53:34
5705	RODRIGO RUIZ, JULIO	1:53:34
5706	CEDRONE DOBARRO, GASTON	1:53:34
5707	SEGUI BLAZQUEZ, ALBERTO	1:53:34
5708	GOMEZ DE LA CUESTA, CARMEN	1:53:34
5709	RUIZ DEL CASTILLO, JUAN JOSE	1:53:35
5710	RUIZ LUCAS, ROBERTO	1:53:35
5711	MESAS ALVAREZ, GUILLERMO	1:53:35
5712	GOMEZ LOBERA, ENRIQUE	1:53:35
5713	MENA DE ISIDRO, DAVID	1:53:35
5714	ALBELDA MARTIN, JUAN MANUEL	1:53:36
5715	ESPINEL SANCHEZ, LEONARDO	1:53:36
5716	CALZADO ESCOBAR, FERNANDO	1:53:36
5717	DIAZ CANO, CARLOS	1:53:36
5718	ESPIN CAÑABATE, ANDRES	1:53:36
5719	GONZALEZ GONZALEZ, LUIS	1:53:36
5720	GOMEZ NAVARRO, EDUARDO	1:53:36
5721	ROMOJARO ALVAREZ, DAVID	1:53:37
5722	BARRERA LOPEZ, ASIS	1:53:37
5723	SANZ ORTIZ, LORENZO	1:53:37
5724	GOMEZ RUBIANO, IGNACIO	1:53:38
5725	TRIANO POUSO, CARLOS	1:53:38
5726	VILLAR JUAREZ, JOSE ANTONIO	1:53:38
5727	SANCHEZ ALEGRE, ALFONSO	1:53:38
5728	ESPIRITO SANTO, NUNO	1:53:38
5729	HUELVES FOLLEDO, GONZALO	1:53:39
5730	BONFANTI, FEDERICO	1:53:39
5731	RUBIO RODRIGUEZ, JESUS	1:53:39
5732	CABALLERO AMADOR, EMILIANO	1:53:39
5733	MIGUEL RODRIGUEZ, LUCIANO	1:53:39
5734	RIVAS CORBELLA, OSCAR	1:53:39
5735	PEDROVIEJO ESTEBAN, FCO. JAVIER	1:53:39
5736	GOMEZ IBAÑEZ, CRISTINA	1:53:39
5737	PASTOR RAMIREZ, SERGIO	1:53:40
5738	GRANADOS RUIZ, RAUL	1:53:40
5739	TEJERA MARTIN, AYOSE	1:53:40
5740	JIMENEZ HIDALGO, ENRIQUE	1:53:40
5741	MANZANO SANCHEZ, OSCAR	1:53:40
5742	SALAS DURAN, ALFONSO	1:53:41
5743	BEJAR NAVARRO, JAVIER	1:53:41
5744	GOMEZ TRUJILLO, FRANCISCO	1:53:41
5745	SENATORE, IVANA	1:53:41
5746	GALVEZ ROMERO, MARTA	1:53:41
5747	GONZALEZ FERNANDEZ, IGNACIO	1:53:41
5748	GONZALO GARCIA, JULIO	1:53:42
5749	ALONSO VENA, JOAQUIN	1:53:42
5750	VALVERDE MARTINEZ, CARLOS	1:53:42
5751	SAENZ MEDINA, JAVIER	1:53:42
5752	LOZANO SERRATO, JOSE	1:53:42
5753	LOPEZ MARTINEZ, ANTONIO	1:53:42
5754	RALLO, FRANCESCO	1:53:43
5755	GONZALEZ MARTIN-LABORDA, IGNACIO	1:53:43
5756	ALVARO ALVARO, DANIEL	1:53:43
5757	ECHEVARRIA VAZQUEZ, M. ALEJANDRO	1:53:43
5758	BIURRUN MENENDEZ, IGNACIO	1:53:43
5759	GONZALEZ MAZOTERA, JOSE ANTONIO	1:53:44
5760	GARCIA BARBERO, JUAN FRANCISCO	1:53:44
5761	SANZ GARCIA, VICENTE	1:53:44
5762	MARTIN JIMENEZ, BLAS	1:53:44
5763	RODRIGUEZ DE CORDOBA, SANTIAGO	1:53:45
5764	BECA MORENO, SANTIAGO	1:53:46
5765	DIAZ LOPEZ, JUAN ANTONIO	1:53:46
5766	FRANCO FERNANDEZ-CONDE, J. A.	1:53:46
5767	LOPEZ FERNANDEZ, ROBERTO	1:53:46
5768	HITA DORAN, MAXIMINO	1:53:46
5769	HESSLING MONTES, OCTAVIO	1:53:46
5770	TIMMERMANN, KRISTIAN	1:53:47
5771	BUJALANCE CABELLO, FRANCISCO	1:53:47
5772	RODRIGUEZ SANTOS, OSCAR	1:53:47
5773	CASTILLO DIAZ, JUAN JOSE	1:53:48
5774	CASTRO MARTINEZ, JOSE	1:53:48
5775	DUCAMP, SEBASTIEN	1:53:48
5776	MARTIN JIMENEZ, JOSE ANTONIO	1:53:48
5777	LLANO NOLASCO, MIGUEL ANGEL	1:53:48
5778	POLVORINOS REYERO, IGNACIO	1:53:49
5779	SOLER PEREZ, JUAN MIGUEL	1:53:49
5780	KETTEL, RALPH	1:53:49
5781	GARCIA MURAT, PEDRO JOSE	1:53:49
5782	CARRASCO PASTOR, MARTA	1:53:49
5783	MULTHAUPT, TINA	1:53:49
5784	GONZALEZ VEIGA, JORGE	1:53:50
5785	GALLARDO RUIZ, GABRIEL	1:53:50
5786	VERA VILLAVERDE, DIEGO	1:53:50
5787	CARRILLO PATIÑO, ALVARO	1:53:50
5788	GONZALEZ VENTOSA, CRISTINA	1:53:50
5789	OLIVARES LOPEZ, LUIS FERNANDO	1:53:51
5790	VIUDES GARCIA, ANTONIO	1:53:51
5791	BACA MARTIN, ANTONIO IGNACIO	1:53:51
5792	HERNAN MENA, MODESTO	1:53:51
5793	MUÑOZ MARTINEZ, LUIS ENRIQUE	1:53:52
5794	RINCON LORENZO, LUIS	1:53:52
5795	ALVAREZ ORTEGA, ALEJANDRO	1:53:52
5796	RUIZ ALONSO, LUIS TEOGENES	1:53:53
5797	PALOMERO CACERES, GONZALO	1:53:53
5798	VEGA MORALEDA, MANUEL	1:53:53
5799	FERNANDEZ PLAZA, PABLO	1:53:53
5800	SANTOS, PAULO	1:53:53
5801	VENTURA BARBAL, ANTONIO	1:53:53
5802	REVIRIEGO LARA, SERGIO	1:53:53
5803	LAMPAYA NASARRE, IGNACIO	1:53:54
5804	DE LA FUENTE SANZ, CARLOS	1:53:54
5805	URIOL HERRERO, MONICA	1:53:54
5806	AJEJAS BAZAN, FERNANDO	1:53:54
5807	GONZALEZ ORGAZ, VICTOR	1:53:55
5808	SANCHEZ CORDOBA, PEDRO MIGUEL	1:53:55
5809	GUINEA GIL, MANUEL	1:53:55
5810	SAEZ GONZALEZ, JOSE ANTONIO	1:53:55
5811	QUINTANA LOPEZ, ALBERTO	1:53:55
5812	MUÑOZ ALONSO, SERGIO	1:53:55
5813	COLMENAREJO NOGALES, J. MANUEL	1:53:55
5814	RAMIREZ SANTOS, JORGE LUIS	1:53:55
5815	BAENA DE TENA RODRIGUEZ, J. P.	1:53:55
5816	BLANCO MORILLO, MANUEL	1:53:55
5817	DE DREU, BRAM	1:53:55
5818	ESPEJO RAMIREZ, MANUEL	1:53:55
5819	HENNEQUIN, VINCENT	1:53:55
5820	PRIOR EROLES, RODRIGO	1:53:55
5821	ESTEVEZ OCHOA, ALFONSO	1:53:56
5822	MENCIA GALLO, DAVID	1:53:56
5823	MORALES PANDO, ANTONIO	1:53:56
5824	MARTIN DELA TORRE, SONIA	1:53:56
5825	MORGADE SALGADO, MARTA	1:53:56
5826	GIL GIL, JESUS	1:53:56
5827	HIDALGO CAUMEL, ALBERTO	1:53:57
5828	ELRIO LOPEZ, IGNACIO	1:53:57
5829	GARCIA MARIN, MANUEL	1:53:57
5830	MARTIN TORRES, JORGE SERGIO	1:53:57
5831	GOMEZ GALERA, FERNANDO	1:53:57
5832	SOUSA, RICARDO	1:53:57
5833	LOPEZ GARCIA, MARCOS	1:53:57
5834	MARTIN DE LA TORRE, IRENE	1:53:57
5835	LOPEZ SANCHEZ, ANA	1:53:57
5836	SANCHEZ RUIZ, JUAN MANUEL	1:53:57
5837	DE PAZ DIAZ, VICTOR	1:53:58
5838	ALVAREZ GARCIA, GONZALO	1:53:58
5839	CACHEDA DE PAZ, BEATRIZ	1:53:58
5840	FERNANDEZ APARICIO, JUAN PEDRO	1:53:58
5841	SOBRINO BERMEJO, JOSE MARIA	1:53:59
5842	ROMERO PIÑAN, SERGIO	1:53:59
5843	GONZALEZ MORENO, ENRIQUE	1:53:59
5844	CROMSTEDT, LENNART	1:53:59
5845	GARCIA SANZ, MARIA	1:53:59
5846	MORAL CHINCHILLA, FRANCISCO	1:53:59
5847	GONZALEZ CABALLERO, CANDIDO	1:54:00
5848	MURILLO DIAZ, JOSE	1:54:00
5849	O'LAUGHLIN, WILL	1:54:00
5850	FERNANDEZ CABALLERO, JOSE MARIA	1:54:00
5851	ASENCIO LEDESMA, SANTIAGO	1:54:01
5852	PELAEZ FUNES, JAVIER	1:54:01
5853	TERUEL VALENCIANO, DIOSDADO	1:54:01
5854	TORRES TORRECILLA, ANGEL	1:54:01
5855	GONZALEZ DE LA PUENTE, JAVIER	1:54:02
5856	DE GOUVEIA, PEDRO PLENO	1:54:02
5857	SANCHEZ GONZALEZ, MARTA	1:54:02
5858	VENTURA DEL AMO, IGNACIO	1:54:03
5859	BECH SÀBAT, GREGORI	1:54:03
5860	ROUSSEL PERLA, CARLOS	1:54:03
5861	CORDOBA ZATARAIN, MERCEDES	1:54:03
5862	LLANOS NEILA, CARLOS CESAR	1:54:03
5863	ROBLEDO CAMPUZANO, ALEJANDRO	1:54:04
5864	MORELL LOPEZ, CRISTINA	1:54:04
5865	ORTEGA MUÑOZ, FRANCISCO JESUS	1:54:04
5866	LOPEZ CAPAPE, ALBERTO	1:54:04
5867	MATEOS FUENTETAJA, JESUS	1:54:04
5868	ROBLEÑO MARTIN, MIGUEL ANGEL	1:54:05
5869	QUEVEDO GARRIDO, JUAN	1:54:06
5870	MENA GIRON, ISAAC	1:54:06
5871	VALLADARES GARCIA, JAVIER	1:54:07
5872	SANCHEZ REYERO, CRISTINA	1:54:07
5873	OJEDA ARRESE, JESUS	1:54:07
5874	MERINO HIJOSA, ANTONIO	1:54:07
5875	NOGAL MARTIN, ANTONIO	1:54:08
5876	BARBERAN DE CASTRO, FERNANDO	1:54:08
5877	MORATO VENTOSA, JAUME	1:54:08
5878	LOPEZ RODRIGUEZ, DAVID	1:54:08
5879	ORTEGA CARBONELL, ALBERTO	1:54:09
5880	GOMEZ GARCIA, JAVIER	1:54:09
5881	ECHANIZ BOMBIN, JAVIER	1:54:09
5882	GONZALEZ GIL, PEDRO	1:54:09
5883	ROS LASIERRA, FRANCISCO JOSE	1:54:10
5884	SIERRA MESEGUER, EUGENIO	1:54:10
5885	BELTRAN LOPEZ, ALVARO	1:54:10
5886	RODRIGUEZ HERVAS, NATIVIDAD	1:54:10
5887	HALL, CHARLES	1:54:11
5888	NAVARRO FERNANDEZ, MANUEL	1:54:11
5889	IGLESIAS EXPOSITO, GUSTAVO	1:54:11
5890	ARTIGAS REYNAUD, FEDERICO	1:54:11
5891	GALLENMULLER, KATHARINA	1:54:11
5892	PEÑA GONZALEZ, SUSANA	1:54:11
5893	DECKER, ERICK	1:54:12
5894	MORENO BLASCO, JOSE	1:54:12
5895	MARTINEZ GONZALEZ, FERNANDO	1:54:13
5896	ALONSO PANIZO, JOSE ANGEL	1:54:13
5897	HOULIHAN, GEMMA	1:54:13
5898	CIRUELO LLORENTE, FRANCISCO	1:54:13
5899	CASARRUBIOS PRIETO, PABLO	1:54:14
5900	COLMENAREJO MARTIN, JUAN JOSE	1:54:15
5901	ACOSTA MONROY, JOSE LUIS	1:54:15
5902	MUJICA VALLEJO, ALFONSO	1:54:16
5903	ARIAS PONCE DE LEON, JAVIER	1:54:16
5904	GARCIA GARCIA, ENRIQUE	1:54:16
5905	PEREZ MUÑOZ, QUINTILIANO	1:54:16
5906	LADRON DE GUEVARA VILLAR, J. C.	1:54:16
5907	DOMINGUEZ BAUTISTA, ANDRES	1:54:17
5908	LOPEZ VILCHEZ, CRISTINA	1:54:17
5909	MUR PORTE, CARLOS	1:54:17
5910	DIAZ CUELI, LUIS	1:54:17
5911	COMIN MARTINEZ, JOSE LUIS	1:54:17
5912	GAVILANES GONZALEZ, VICENTE	1:54:17
5913	RODRIGO MEDINA, ROBERTO	1:54:18
5914	CASO DE LOS COBOS FERNANDEZ, A.	1:54:18
5915	GARCIA MORANTE, JULIAN	1:54:18
5916	LOPEZ DE COCA LOPEZ DE SANCHO, E.	1:54:18
5917	MANSO NERIN, JUAN JOSE	1:54:19
5918	ORTEGA HERNANDEZ, VICENTE	1:54:19
5919	GAMERO LIRIO, ENRIQUE	1:54:19
5920	BERNA CAÑETE, PABLO	1:54:19
5921	RODRIGUEZ GUERRA, PEDRO	1:54:19
5922	ALVAREZ PIRIZ, JOSE MANUEL	1:54:19
5923	CID MENDEZ, JAVIER	1:54:19
5924	ARPA LOPEZ, RICARDO	1:54:20
5925	GONZALEZ DE CECILIA, DIEGO	1:54:20
5926	. MARTIN GIL, SANTIAGO	1:54:20
5927	REINOSO SANCHEZ, MOISES	1:54:20
5928	FRUTOS GONZALEZ, VICTOR	1:54:20
5929	BAEZA FERNANDEZ, ALBERTO	1:54:21
5930	PEREZ TORTOLA, MANUEL	1:54:21
5931	PINARDO ANGUITA, ANGEL	1:54:21
5932	TEBAR MARTINEZ, JAIME	1:54:22
5933	GARCIA MERCHAN, LUIS	1:54:22
5934	SANCHEZ VIDAL, LAURA	1:54:23
5935	HULBERT, KEVIN	1:54:24
5936	GONZALEZ AGUIRRE, LUIS	1:54:24
5937	ARROYO SIERRA, SERGIO	1:54:24
5938	SOBREVILLA DIAZ, RUBEN	1:54:24
5939	MANGAS MUÑOZ, CESAR	1:54:25
5940	PELAYO, ALEJANDRO	1:54:25
5941	ESPEJO MARTIN, JUAN	1:54:25
5942	DEL SOL MARCOS, ROBERTO	1:54:25
5943	SOSA FELIPE, MANUEL	1:54:25
5944	HUERTAS ARIAS, FERNANDO	1:54:25
5945	ZORNOZA GUIJARRO, DAVID	1:54:25
5946	PRIETO RODRIGUEZ, GINES	1:54:25
5947	CASTAÑOS GIL, PATXI XABIER	1:54:26
5948	DE DIOS LOPEZ, DAVID	1:54:26
5949	GARZON SALAS, PABLO	1:54:26
5950	URBINA DURALDE, RODRIGO	1:54:26
5951	DIAZ VALVERDE, JOSE CARLOS	1:54:26
5952	GOMEZ BARRO, GABRIEL	1:54:26
5953	TAPIA APARICIO, TOMAS	1:54:26
5954	MARISCAL CARCHENILLA, FCO. JAVIER	1:54:26
5955	SAEZ DIAZ, IVAN	1:54:26
5956	BAEZA LAGO, JESUS	1:54:27
5957	GAMALLO RODRIGUEZ, ANTONIO	1:54:27
5958	MARTIN CONTRA, JOSE MANUEL	1:54:27
5959	RIVAS LAMELO, GEMA	1:54:27
5960	MARI CHAPARRO, ENRIQUE	1:54:27
5961	MARTINEZ FERNANDEZ, DAMIAN	1:54:28
5962	CRESPO CARRETERO, FERNANDO	1:54:28
5963	MARCO VARGAS, MARIA DEL MAR	1:54:28
5964	ZAMORA GARCIA, ALEJANDRO	1:54:28
5965	CENTENO HUERTA, GABRIEL	1:54:29
5966	VIEIRA, ANTONIO	1:54:30
5967	CARRASCOSO RUBIO, ANTONIO	1:54:31
5968	BELTRAN NUÑEZ DE ARENAS, LUIS	1:54:31
5969	ARROYO DE BARO, PEDRO	1:54:31
5970	SANCHEZ SOLLA, ALBERTO	1:54:31
5971	VILAR MIQUEL, MANUEL	1:54:31
5972	ALBERTIN ROLDAN, DAVID	1:54:32
5973	MARTIN ARROYO, FEDERICO	1:54:32
5974	MARTIN MUÑOZ, ANTONIO	1:54:32
5975	FERNANDEZ LERA, JUAN	1:54:32
5976	RODRIGUEZ RECIO, PEDRO SANTIAGO	1:54:32
5977	IZQUIERDO MOLINA, FRANCISCO	1:54:32
5978	CARRILLO MENENDEZ, RAFAEL	1:54:32
5979	MARTIN BARRANTES, DAVID	1:54:33
5980	ALARCON DE MENA, SERGIO	1:54:33
5981	SANTOS TOLEDANO, ENRIQUE	1:54:33
5982	COLMENERO GALLEGO, BASI	1:54:34
5983	LORAS GONZALEZ, DAVID	1:54:34
5984	PORTELA GARCIA, RUBEN	1:54:35
5985	BARRERI AMOROS, IGNACIO	1:54:35
5986	LOPEZ ARAGON, VICTOR MANUEL	1:54:35
5987	LORAS GONZALEZ, FELIPE	1:54:35
5988	PEÑA TIENDA, JOSE MANUEL	1:54:36
5989	VILLAR BONO, TOMAS	1:54:36
5990	GOMEZ FERNANDEZ, ALFREDO	1:54:36
5991	VILLA REY, MAURICIO	1:54:36
5992	DOMINGUEZ GONZALEZ, RODRIGO	1:54:36
5993	ALCALDE DE LOS DOLORES, MIGUEL	1:54:36
5994	LOPEZ CARAZO, OSCAR	1:54:37
5995	FELSTEAD, MATTHEW	1:54:38
5996	ASTRUGA RUIZ, FERNANDO	1:54:38
5997	CAMPOS LOPEZ-PARA, JOSE ANTONIO	1:54:39
5998	CORNEJO RODRIGUEZ, JOSE ANTONIO	1:54:39
5999	HORCAJO RODRIGUEZ, PEDRO	1:54:39
6000	TOLOSANA ESTEBAN, EDUARDO	1:54:39
6001	CALAHORRA MORENO, FERNANDO M.	1:54:39
6002	RINCON PACHECO, ROBERTO	1:54:40
6003	TEJEDOR VELAZQUEZ, ALBERTO	1:54:40
6004	HERNANDO VALDELVIRA, JORGE	1:54:41
6005	ESPORRIN SANZ, DANIEL	1:54:41
6006	JULIÀ CANO, CARLOS	1:54:41
6007	OLMO TITOS, ANTONIO	1:54:41
6008	GALA CORVILLO, FRANCISCO JAVIER	1:54:41
6009	MARTINEZ SAIZ, BENJAMIN	1:54:41
6010	MARTIN ESTEVEZ, CARLOS	1:54:41
6011	LORING, LUIS	1:54:42
6012	ORUE GONZALEZ, JUAN LUIS	1:54:42
6013	JIMENEZ ANTUNEZ, RAFAEL RAUL	1:54:42
6014	MORAN CUBERO, JAVIER	1:54:42
6015	MARTINEZ LOPEZ, JUAN ANTONIO	1:54:42
6016	DE SANTOS SANCHO, ALFONSO	1:54:43
6017	PEREZ GARCIA, LUIS	1:54:43
6018	CLAVER SANCHEZ, NICOLAS	1:54:43
6019	CLAVER DOMINGUEZ, NICOLAS	1:54:43
6020	ISABEL DOPACIO, DAVID	1:54:44
6021	ABELLAN MEDINA, MIGUEL ANGEL	1:54:44
6022	VICARIO ALONSO, MIGUEL	1:54:44
6023	ALVAREZ BARBAS, JOSE LUIS	1:54:44
6024	FERNANDEZ CABALLERO, ANTONIO	1:54:44
6025	BAUTISTA BLAZQUEZ, MIGUEL ANGEL	1:54:45
6026	DU FRESNE, ALEXANDRE	1:54:45
6027	DEL CAMPO DEL MONTE, SERGIO	1:54:45
6028	SEGOVIA FERRERA, MOISES	1:54:46
6029	GALLEGO IGLESIAS, ALBERTO	1:54:46
6030	SALMERON SERRANO, JOSE	1:54:46
6031	STEWART, NEIL	1:54:46
6032	ROMERO GUIMARAENS, ALFONSO	1:54:46
6033	PEREZ DIAZ, ESTEBAN	1:54:46
6034	SAN ROMAN ALONSO, ROCIO	1:54:46
6035	VALLBONA MUÑOZ, JAVIER	1:54:46
6036	FERNANDEZ GARCIA, JOSE JAVIER	1:54:46
6037	GARCIA FERNANDEZ, JOSE RAMON	1:54:46
6038	MORENO CAMACHO, JOSE ANGEL	1:54:46
6039	JURADO CABALLERO, MANUEL MIGUEL	1:54:46
6040	CASADO FLORES, JUAN	1:54:47
6041	BLANCO CALZADA, SERGIO	1:54:47
6042	MARTINEZ-RAPOSO VILLAR, CARLOS	1:54:47
6043	MUÑOZ GOMEZ, GUILLERMO	1:54:47
6044	ESTEFANIA, SERGIO	1:54:47
6045	MURPHY, FRANCIS JOHN	1:54:47
6046	ROYUELA MORALES, JOSE MANUEL	1:54:47
6047	DE FRANCISCO LOPEZ, FERNANDO	1:54:48
6048	SEGUI ROJO, JUAN	1:54:48
6049	GONZALEZ SERRANO, MERCEDES	1:54:48
6050	GULLON FERNANDEZ, SOLEDAD	1:54:48
6051	TORRES ARROYO, JAVIER	1:54:48
6052	BUENO GALLARDO, JOSE JUSTO	1:54:48
6053	RODRIGUEZ PIRIS, JOSE	1:54:48
6054	ZAFRA GASCON, JUAN ANTONIO	1:54:48
6055	CORDOBES ARAUJO, ANTONIO	1:54:48
6056	VILARIÑO VALLE, JORGE	1:54:49
6057	CUNHA, LUIS	1:54:49
6058	BURGOS MARTIN, IVAN	1:54:49
6059	DELGADO DUCE, LUCIA	1:54:49
6060	ROMAN GARCIA, SERGIO	1:54:49
6061	HERNANDEZ LEAL, MARIANO	1:54:50
6062	MORENO PEÑA, JOSE LUIS	1:54:50
6063	GIL MUÑOZ, GONZALO	1:54:50
6064	MARTIN YAÑEZ, ROBERTO	1:54:50
6065	VALDESUEIRO BERNABE, DANIEL	1:54:50
6066	ARMERO CANTO, PEDRO	1:54:50
6067	MARTIN YAÑEZ, CRISTINA	1:54:50
6068	HERNANDEZ GANDOLFI, LUIS	1:54:51
6069	SERRANO DIEGUEZ, ROBERTO	1:54:51
6070	VILLAFUERTES ALONSO, RAFAEL	1:54:51
6071	MARTIN-DELGADO CERDEÑO, IVAN	1:54:51
6072	CASANUEVA SOLORZANO, JORGE	1:54:51
6073	VALVERDE ABAD, ALBERTO	1:54:51
6074	DIEZ FUENTES, DANIEL	1:54:52
6075	GARCIA FERNANDEZ-MIRANDA, PABLO	1:54:52
6076	MONTOYA ROMERO, JESUS	1:54:52
6077	PEREZ RODRIGUEZ, FRANCISCO JOSE	1:54:52
6078	TATAY VIVO, VIOLETA	1:54:53
6079	JIMENEZ CORREDERA, JAVIER	1:54:53
6080	VAN BIJLEVELD LODIN, DAVID	1:54:54
6081	MEISLES, DIANE	1:54:54
6082	GONZALEZ VEGA, ANTONIO	1:54:54
6083	SANCHO MARTIN, MIGUEL	1:54:55
6084	DEL CASTILLO, RUBEN	1:54:55
6085	HORMIGOS LABANDEIRA, M. MAR	1:54:55
6086	GORDO MORENO, JUAN CARLOS	1:54:55
6087	SOUSA COLMENERO, OSCAR	1:54:56
6088	MUÑOZ ARIAS, ANGEL	1:54:56
6089	MARTINEZ RODRIGUEZ, OSCAR	1:54:56
6090	GABRIEL FERNANDEZ, ANGEL	1:54:56
6091	ABRIL BENITEZ, RAFAEL	1:54:56
6092	ALVAREZ DIAZ, JUAN MANUEL	1:54:56
6093	LLAMAS FLORES, PEDRO	1:54:57
6094	TOLEDANO CABRERO, PABLO	1:54:57
6095	VILLANOVA MARTINEZ, JOSE LUIS	1:54:57
6096	ESPADA, JOSE ANGEL	1:54:57
6097	ASENJO HUERTAS, MANUEL	1:54:57
6098	SASTRE GONZALEZ, JULIAN	1:54:57
6099	PRUNEDA PAZ, DIEGO JOAQUIN	1:54:57
6100	OSETE GOMEZ, VICTOR	1:54:57
6101	MUÑOZ BEREZO, GONZALO	1:54:58
6102	VILLALBA DE LA TORRE, ANTONIO	1:54:58
6103	ALONSO RAMOS, TOMAS	1:54:58
6104	ROGERO MARTIN, JAVIER	1:54:58
6105	DE BUENAGA SANCHEZ, ALFREDO	1:54:58
6106	CACERES MONTERO, PEDRO	1:54:58
6107	GOMEZ SANZ, VICTOR	1:54:58
6108	GOMEZ DE TEJADA RISSO, CARLOS	1:54:58
6109	FERNANDEZ CASTRO, CARLOS	1:54:59
6110	GONZALEZ HOYOS, JOSE MANUEL	1:54:59
6111	PLAZA RODRIGUEZ, VICTOR	1:54:59
6112	GIL BUCERO, RODRIGO	1:54:59
6113	MONTES GARCIA, JAVIER	1:55:00
6114	GIL-CASARES GASSET, ANDRES	1:55:00
6115	SERRANO MAYOR, EUGENIO	1:55:00
6116	SAEZ MARQUEZ, FRANCISCO JAVIER	1:55:00
6117	RUIZ PATIÑO, FERNANDO	1:55:00
6118	DAVILA GARRIDO, PEDRO ANGEL	1:55:00
6119	BENITO CASALENGUA, EDUARDO	1:55:00
6120	APARISI DOMENECH, PEPE	1:55:01
6121	NUEZ ESPALLARGAS, ANGEL JAVIER	1:55:01
6122	GARCIA ALVAREZ, MIGUEL ANGEL	1:55:01
6123	DE DREU, JAN	1:55:01
6124	MARTIN VILCHEZ, SAMUEL	1:55:01
6125	CUTHBERTSON, JULIA	1:55:01
6126	MORA LIMON, ANGEL ANDRES	1:55:02
6127	CARRALLO DE LA FUENTE, FELIPE	1:55:02
6128	CORDERO RUIZ, JAIME	1:55:02
6129	RIVERA DIAZ-JIMENEZ, ANTONIO	1:55:02
6130	GARCIA EICKELBERG, JORGE	1:55:03
6131	GOMEZ BLANCO, JOSE LUIS	1:55:03
6132	BAENA GARCIA, MANUEL	1:55:03
6133	POBLACIONES, JOSE	1:55:03
6134	GARCIA ALVAREZ, GREGORIO	1:55:03
6135	MOYA RODRIGUEZ-BARBERO, C.	1:55:03
6136	MAESTRE MULAS, IGNACIO	1:55:04
6137	VALMAÑA CABALLERO, JORGE	1:55:04
6138	PAJARES RUIZ, JUAN CARLOS	1:55:04
6139	NAVARRO CALVO, SANTIAGO	1:55:04
6140	VAQUERIZA CUBILLO, DANIEL	1:55:04
6141	TEBAR CASAS, SANTIAGO	1:55:04
6142	RUIZ VISO, FRANCISCO RAMON	1:55:04
6143	BRONCHALO ROMERO, YOLANDA	1:55:04
6144	JIMENEZ AGUILAR, JUAN MANUEL	1:55:04
6145	HUERTOS HOLGADO, CLAUDIO	1:55:04
6146	SAEZ DE URABAIN SANTOLAYA, J. A.	1:55:05
6147	FUENTES LUQUE, CARLOS	1:55:05
6148	ZAMORA MARCOS, FERNANDO	1:55:05
6149	ZISIK, TOBIAS	1:55:05
6150	SANTOS BORRALLO, ROGELIO	1:55:05
6151	ROJO AREVALO, JULIO	1:55:06
6152	DIAZ RICO, JORGE	1:55:06
6153	TALLON PIQUERAS, LUIS	1:55:06
6154	RODRIGUEZ VICENTE, JOSE MIGUEL	1:55:06
6155	GARCIA HERNANDEZ, FELIX	1:55:06
6156	RABOSO LICES, ALVARO	1:55:07
6157	TOBES CASAO, ALEJANDRO	1:55:07
6158	TEJEDOR ROMERO, JORGE CARLOS	1:55:07
6159	GARCIA RODRIGUEZ, OSCAR ALBERTO	1:55:07
6160	PEREZ ALONSO, ANTONIO	1:55:07
6161	PEITEADO VALDERRAMA, ALEJANDRO	1:55:07
6162	FERNANDEZ DIAZ, JORGE	1:55:08
6163	MATE SANZ, JESUS	1:55:08
6164	VILLALBA DIAZ, SUSANA	1:55:08
6165	MARTIN GARCIA, ALBERTO	1:55:08
6166	ESTEBAN SALCEDO, FCO. JAVIER	1:55:09
6167	RIO RIO, MANUEL	1:55:09
6168	DOBLADO FERNANDEZ, SERGIO	1:55:09
6169	CUPERTINO TOLEDANO, NIEVES	1:55:09
6170	BLANCO APARICIO, RAFAEL	1:55:10
6171	MARTINEZ TORTOSA, ANTONIO	1:55:10
6172	ZURDO LOPEZ, ROCIO	1:55:10
6173	MORENO HERNANZ, FRANCISCO	1:55:10
6174	ORTEGA PARRAGA, MARIO	1:55:11
6175	ANTON, MIGUEL ANGEL	1:55:11
6176	CORUJO ANTUÑA, JOSE LUIS	1:55:11
6177	MERA BAÑERES, DANIEL	1:55:11
6178	PEREZ, CARLOS	1:55:11
6179	VELASCO GIL, MIGUEL ANGEL	1:55:11
6180	PASCUAL CAPDEPON, CARLOS	1:55:12
6181	ALVAREZ TORRE, ADRIAN	1:55:12
6182	CANAS, CEDRIC	1:55:12
6183	SALCEDO RODRIGUEZ, RAFAEL	1:55:13
6184	POLO RODRIGUEZ, PEDRO JOSE	1:55:13
6185	GARCIA REBOLLO, JOSE RAMON	1:55:13
6186	MARTIN GALISTEO, JUAN CARLOS	1:55:14
6187	MORAN DE ORO, MARGARITA	1:55:14
6188	GALLARDO MENDOZA, JOSE CARLOS	1:55:14
6189	ALFARO DE LA FUENTE, JOSE Mª	1:55:14
6190	SANCHEZ LOPEZ, JUAN ANTONIO	1:55:14
6191	GONZALEZ IZQUIERDO, JOSE LUIS	1:55:14
6192	DEL VILLAR JUEZ, DAVID	1:55:14
6193	LORENZO HERNANDEZ, JOSE LUIS	1:55:14
6194	COSIN FERNANDEZ, IÑIGO	1:55:14
6195	CALERO CAMBRONERO, JOSE	1:55:14
6196	LONG, RAY	1:55:15
6197	NAVARRO ANTIN, JOSE RAMON	1:55:15
6198	GRMAN, IGOR	1:55:15
6199	SANCHEZ FERNANDEZ, FELIX	1:55:15
6200	LOPEZ TORRES, FRANCISCO	1:55:16
6201	CASADO OSUNA, CARLOS	1:55:16
6202	MATA VICENTE, GUILLERMO	1:55:16
6203	DE LA HOZ CARRETERO, JAVIER	1:55:16
6204	GARCIA ROMERO, YOLANDA	1:55:16
6205	CALVO MARTIN, JORGE	1:55:17
6206	RUIZ JIMENEZ, JULIAN	1:55:17
6207	OROZ GUINEA, BRUNO	1:55:17
6208	BERROCAL MOLINA, ALFONSO	1:55:17
6209	RODRIGUEZ VEGA, EDUARDO	1:55:17
6210	RAMOS LOPEZ, MIGUEL	1:55:17
6211	AYLLON SANTIAGO, HECTOR	1:55:17
6212	MEGIA BUSTOS, JULIAN	1:55:17
6213	TEJERA DEL POZO, PABLO	1:55:18
6214	RUIZ GONZALEZ, JUAN CARLOS	1:55:18
6215	BALSALOBRE MARTINEZ, CARLOS	1:55:18
6216	SANCHEZ BARBERO, OSCAR	1:55:18
6217	PARRO GOMEZ, JAIME	1:55:18
6218	RODRIGUEZ RAMOS, MARIANO	1:55:18
6219	DEL OLMO GARCIA, ANTONIO JOSE	1:55:18
6220	DE LUIS FERNANDEZ, PILAR	1:55:18
6221	MORERA NAVARRO, JOSE	1:55:19
6222	ALMENAR BELENGUER, PEDRO	1:55:19
6223	BASABE VALOR, FRANCISCO JAVIER	1:55:19
6224	BEZU BUQUET, AURELIE	1:55:19
6225	MERINO SAINZ, FEDERICO	1:55:19
6226	HERNANDEZ BURGOS, CARMEN	1:55:20
6227	MUÑOZ PEREZ, AGUSTIN	1:55:20
6228	FERNANDEZ ORTEGA, RAUL	1:55:20
6229	SUAREZ LEOZ, DAVID	1:55:20
6230	IRALA GIL, PAULA	1:55:20
6231	CANO GARCIA, FERNANDO	1:55:20
6232	FORTEA ARAGONES, AGUSTIN	1:55:20
6233	ROYANO GUTIERREZ, FRANCISCO	1:55:20
6234	IGLESIAS CARNES, LUIS MIGUEL	1:55:21
6235	REGUART GARCIA, JAVIER	1:55:21
6236	ADAN GIL, LUIS	1:55:21
6237	SANCHIS FONT, MANUEL	1:55:21
6238	PECHARROMAN PEREZ, DIEGO	1:55:22
6239	MUÑOZ TORO, HECTOR	1:55:22
6240	YLZARBE SANCHEZ, JAVIER	1:55:22
6241	DE OLIVEIRA LIMA, SABINA	1:55:22
6242	MALDONADO OSUNA, FELIX	1:55:22
6243	ARANDA LABRADOR, JESUS	1:55:22
6244	RODIL DIAZ, JUAN ANTONIO	1:55:23
6245	CARRETERO DIAZ, ABRAHAM	1:55:23
6246	RICA GUTIERREZ, DAVID	1:55:24
6247	BLAZQUEZ ALCARAZO, JOAQUIN	1:55:24
6248	ELICES CASILLAS, JUAN CARLOS	1:55:24
6249	MARTIN LOPEZ, ANGEL	1:55:24
6250	REIG AMOROS, JAIME	1:55:24
6251	GOMEZ GOMEZ, JUAN JOSE	1:55:24
6252	GARCIA BAYONA, JUAN JESUS	1:55:25
6253	SANCHEZ MORENO, PEDRO	1:55:25
6254	YUGO PALOMO, ADRIAN	1:55:25
6255	MORENO VICTORIA, FERNANDO	1:55:25
6256	SACRISTAN HERRERO, JUAN MANUEL	1:55:25
6257	ACOSTA MORUNO, JESUS	1:55:25
6258	RODRIGUEZ PALOMEQUE, MOISES	1:55:26
6259	GIMENO MORAN, JESUS	1:55:26
6260	CLAUDIO GOMEZ, RAQUEL	1:55:26
6261	CARVAJAL BRICIO, JOSE ANGEL	1:55:26
6262	JARAMILLO PEREZ, SAMUEL	1:55:27
6263	GORTARI, ELENA	1:55:27
6264	BALADRON HERNANDO, JOSE MARIA	1:55:27
6265	MORENO AZPILICUETA, ANICETO	1:55:27
6266	DOMINGUEZ JIMENEZ, MANUEL	1:55:27
6267	VALDIVIESO MARTINEZ, ELIO JOSE	1:55:28
6268	GARZON HERRERO, ISIDORO	1:55:28
6269	AGUADO GOMEZ, EDUARDO	1:55:28
6270	DIVAR GARRIDO, FRANCISCO JAVIER	1:55:28
6271	RUIZ GINES, JUAN ANTONIO	1:55:28
6272	HATTINGER, CHRISTIAN	1:55:28
6273	DONOSO JURADO, DAVID	1:55:28
6274	ARRANZ CALVO, ALEJANDRO	1:55:29
6275	RELLO PEREZ, CARLOS	1:55:29
6276	MORENO SUAREZ, ALBERTO	1:55:29
6277	VIQUEIRA VILLAREJO, MARIA	1:55:29
6278	MANZANO MOHEDANO, MARIA	1:55:29
6279	YETANO SANCHEZ DE MUNIAIN, ANA	1:55:29
6280	UBIDE RUIZ, ISABEL	1:55:30
6281	REBOLLO SAUGAR, MARTA	1:55:30
6282	SAIZ DIAZ, CESAR	1:55:30
6283	GARCIA MUÑOZ NAJAR, ALEJANDRO	1:55:30
6284	SANZ PEREIRA, GRACIELA	1:55:30
6285	LUNA ROBLEDO, LOURDES	1:55:30
6286	ALIAGA ROVIRA, ALEJANDRO	1:55:30
6287	SOBRINO CASASOLAS, OSCAR	1:55:30
6288	SERRANO SOTO, ANTONIO	1:55:31
6289	FUENTES HERNANDEZ, PEDRO	1:55:31
6290	GARCES BENITO, JUAN MANUEL	1:55:31
6291	ARDILA NOGALES, RUBEN	1:55:32
6292	POBLADOR CABAÑERO, IVAN	1:55:32
6293	PINTO VALVERDE, MIGUEL ANGEL	1:55:32
6294	PRIETO GALLARDO, ANTONIO	1:55:32
6295	RODRIGUEZ MONZON, ANA	1:55:32
6296	CATALAN DEL CASTILLO, RAFAEL	1:55:33
6297	CUEVAS DEL PINO, RAUL	1:55:33
6298	GUTIERREZ LOPEZ, GONZALO	1:55:33
6299	VERA SANCHEZ, FRANCISCO	1:55:33
6300	GOMEZ LOPEZ, DEBORA	1:55:33
6301	SERRANO REGUEIRO, PILAR	1:55:33
6302	CARRASCAL PEREZ, JAVIER	1:55:34
6303	CARRALLO DE LA FUENTE, PABLO	1:55:34
6304	SANCHEZ NUÑEZ, LUIS	1:55:34
6305	PAREDES PALOMARES, DAVID	1:55:34
6306	YELAMOS ALVARO, JUAN CARLOS	1:55:35
6307	CHAVARINO ZARZOSA, JESUS MANUEL	1:55:35
6308	DE DIOS SANCHEZ, FELIX	1:55:35
6309	GOMEZ GONZALEZ, JUAN JOSE	1:55:35
6310	NIETO MUDARRA, JOSE ANTONIO	1:55:36
6311	CANTADOR, JUAN	1:55:36
6312	DEL CASTILLO GUTIERREZ, ANTONIO	1:55:36
6313	QUINTAS FERNANDEZ, JUAN LUIS	1:55:36
6314	APARICIO GONZALEZ, JUAN JOSE	1:55:36
6315	LANDALUCE CUERVO-ARANGO, J. M.	1:55:36
6316	DE LA COBA SUAREZ, RICARDO	1:55:37
6317	BARBERO CERRADA, FERNANDO	1:55:37
6318	TRAVE RODRIGUEZ, ANGEL LUIS	1:55:38
6319	GIL AGUILERA, JAVIER	1:55:38
6320	QUINTANA QUIJADA, ARTURO	1:55:38
6321	RODRIGUEZ LARIOS, GERARDO	1:55:38
6322	OFICIALDEGUI ALONSO DE CELADA, J.	1:55:38
6323	PUENTE AGUEDA, JOSE MANUEL	1:55:38
6324	RUEDA GOMEZ CALCERRADA, CARLOS	1:55:38
6325	CARRILLO VAZQUEZ, JORGE	1:55:39
6326	ALONSO GARCIA, LUIS	1:55:39
6327	PEREZ FERNANDEZ, ALBERTO TOMAS	1:55:39
6328	DIAZ CABRERO, LUIS	1:55:40
6329	BAILLO MORENO, GONZALO	1:55:40
6330	ALVAREZ DIAZ, RAUL	1:55:40
6331	DIAZ JIMENEZ, ANTONIO	1:55:40
6332	PRADAS SEGOVIA, MANUEL	1:55:40
6333	MARTINEZ RUIZ, JESUS MANUEL	1:55:41
6334	RIOCEREZO PEREZ, DOMINGO	1:55:41
6335	ROMERO RAMIREZ, LORENZO	1:55:42
6336	POLO CASTILLO, IGNACIO	1:55:42
6337	SANZ MUÑOZ, JUAN JOSE	1:55:42
6338	ESCUDERO ZARATE, JESUS	1:55:42
6339	MARTIN ZAMORA, SUSANA	1:55:42
6340	DOMINGUEZ FERNANDEZ, IGNACIO	1:55:42
6341	CAMACHO LOPEZ, GABRIEL	1:55:42
6342	PASCUAL DURAN, ANDRES	1:55:42
6343	CANTOS CAMPAÑA, JOSE ANTONIO	1:55:43
6344	ARCHER, LUIS JOÃO ARCHER	1:55:43
6345	MOORE, MATTHEW	1:55:43
6346	ROVERA, CECILE	1:55:43
6347	MARTIN TREVIN, MARIA JESUS	1:55:43
6348	CERRADA CANALES, ANGEL	1:55:44
6349	JIMENEZ PAVON, PEDRO ANTONIO	1:55:45
6350	NAVALPOTRO BAILE, JOSE	1:55:45
6351	COTO GONZALEZ, JORGE	1:55:45
6352	MARMOL RUIZ, JUSTO	1:55:45
6353	SEPULVEDA RODRIGO, OSCAR	1:55:45
6354	PEREZ BREA, JOSE RAMON	1:55:45
6355	PATON, FRANCISCO	1:55:46
6356	PALOMINO MARTIN, DAVID	1:55:46
6357	SERRANO BAZACO, JORGE	1:55:46
6358	ESPADAS BAQUERO, FCO. JAVIER	1:55:47
6359	MERINO, MANUEL	1:55:47
6360	FERNANDES SARAIVA, JOÃO EMANUEL	1:55:47
6361	CATALAN MARTIN, IÑAKI FERMIN	1:55:47
6362	IGLESIAS IBAÑEZ, ANTONIO	1:55:47
6363	AYUSO TABANERA, ANA BELEN	1:55:47
6364	CASTRILLON VAZQUEZ, FCO. JOSE	1:55:47
6365	HERVAS MATA, LUIS	1:55:47
6366	DIAZ ANGULO, JOSE ALBERTO	1:55:48
6367	GARCIA CORDOBA, JOSE	1:55:48
6368	GARCIA-PANADERO DELGADO, J. A.	1:55:49
6369	SORIA SAIZ, JUAN CARLOS	1:55:49
6370	LANCHA FERNANDEZ, JOSE	1:55:49
6371	MACIAS VALLE, JOSE	1:55:49
6372	PELAEZ FERNANDEZ, RAMON	1:55:49
6373	REILLA MARTIN, JOSE	1:55:49
6374	RODRIGUEZ PERNIA, ANTONIO	1:55:50
6375	ENGUIX QUESADA, FRANCISCO JAVIER	1:55:50
6376	MARTINEZ ALCAZAR, JESUS	1:55:50
6377	WALDEN, NELSON	1:55:50
6378	GUEVARA, LUIS	1:55:50
6379	LOPEZ REDONDO, ALFONSO	1:55:50
6380	MATADOR DE MATOS, CARLOS	1:55:50
6381	MATADOR DE MATOS, JOSE LUIS	1:55:50
6382	COSTA, MIGUEL	1:55:50
6383	PIZARRO DURAN, RAFA	1:55:50
6384	SEGURADO PIÑOL, VICENTE	1:55:50
6385	FULLER, ANITA	1:55:50
6386	DIEZ RISCO, ANDRES	1:55:50
6387	GARCIA LARUELO, JOSE	1:55:51
6388	RUIZ GUERRERO, RUBEN	1:55:51
6389	GARCIA MONTON, ANDRES	1:55:51
6390	FERNANDO ABRIL, LUIS	1:55:51
6391	RODRIGUEZ, SANJUANA	1:55:51
6392	FLOREZ RODRIGUEZ, JUAN JOSE	1:55:52
6393	EGEA MORENO, ENRIQUE	1:55:52
6394	PRIETO MARTINEZ, FRANCISCO JAVIER	1:55:52
6395	AZNAR FERNANDEZ, DANIEL	1:55:52
6396	MACIAS VALLE, JUAN MANUEL	1:55:52
6397	IGLESIAS FRAILE, JOSE JAVIER	1:55:52
6398	SANZ MARTIN, SEBASTIAN	1:55:52
6399	TRIGO PUIG, ALVARO	1:55:52
6400	SOLE FERNANDEZ, JOSE MARIA	1:55:53
6401	MARTINEZ VAZQUEZ, FRANCISCO	1:55:53
6402	SOLE FERNANDEZ, DAVID	1:55:53
6403	LAX MARTINS, ALBERTO	1:55:53
6404	CORVALAN NARVAEZ, FRANCISCO	1:55:53
6405	SANCHEZ DEL VAL, ENRIQUE	1:55:53
6406	GONZALEZ LAGO, SHEILA	1:55:53
6407	VALVERDE GASCON, ROSANA	1:55:53
6408	CIRIGLIANO, MIGUELANGEL	1:55:53
6409	PALOMINO ARAGONESES, ANGEL	1:55:54
6410	GARCIA FERNANDEZ, DAVID	1:55:54
6411	MENENDEZ RIO, FRANCISCO J	1:55:54
6412	GUIJAR DIAZ, RICARDO	1:55:54
6413	IÑIGO GARCIA, JAIME	1:55:54
6414	MARTINEZ TORRES, JOSE MARIA	1:55:54
6415	VICENTE CUADRADO , JORGE	1:55:54
6416	CACEREZ GONZALEZ, ALFREDO	1:55:54
6417	AGUADO GARNELO, JOSE LUIS	1:55:55
6418	HERNANDEZ BURGOS, ALMUDENA	1:55:55
6419	TORREÑO JARABO, FERNANDO	1:55:55
6420	HUERTAS MONTERO, CARLOS	1:55:55
6421	FIDZINSKI, PAWEL	1:55:55
6422	HOTSTONE, MATTHEW	1:55:55
6423	TURRADO TURRADO, ROGELIO	1:55:55
6424	SANCHEZ MARTINEZ, JUAN CARLOS	1:55:55
6425	TERRONES HERNANDEZ, JUAN CARLOS	1:55:56
6426	MATEO TERRON, ILDEFONSO	1:55:56
6427	DURAN GALA, LUIS FERNANDO	1:55:56
6428	FERNANDEZ GONZALEZ, MODESTO	1:55:57
6429	NAVARRO MARTIN, IGNACIO	1:55:57
6430	DAVID, JACQUELINE	1:55:57
6431	ORTEGA PATRON, CRISTINA	1:55:57
6432	ESTEBAN MESA, DAVID	1:55:57
6433	PECES MARTIN, JAVIER	1:55:57
6434	SANCHEZ PEREIRA, CARLOS	1:55:57
6435	BERTE, ANTOINE	1:55:58
6436	ACEITUNO RUBIO, JAVIER	1:55:58
6437	CEBRIAN RODRIGUEZ, ALEJANDRO	1:55:58
6438	CEBRIAN RODRIGUEZ, GUILLERMO	1:55:58
6439	ANTON FERNANDEZ, MARCOS	1:55:58
6440	LOPEZ BELMAR, DOLORES	1:55:58
6441	TOLAND, ANNE MARIE	1:55:58
6442	SANZ LOPEZ, RAUL	1:55:58
6443	FERNANDEZ SANCHEZ, JOSE MARIA	1:55:58
6444	CASADO DE OTAULA, DEMETRIO	1:55:58
6445	KOLSTER RODRIGUEZ, L. ALEJANDRO	1:55:58
6446	DIAZ ARROYO, ANTONIO	1:55:59
6447	ALONSO MARIA, DAVID	1:55:59
6448	CALVO PASTOR, JOSE MARCOS	1:55:59
6449	DE LA NOGAL FERNANDEZ, DANIEL	1:55:59
6450	GARCIA DE VILLEGAS REYES, A. E.	1:55:59
6451	NAVARRO VIRGOS, VICTORIA	1:55:59
6452	CARRERAS DOMINGUEZ, RAUL	1:55:59
6453	MARCOS PIZARRO, SERGIO	1:55:59
6454	LOPEZ HERNANDEZ, FRANCISCO JOSE	1:55:59
6455	LOPEZ MIGUENS, MANUEL	1:56:00
6456	OLMEDO GAMIZ, AGUSTIN	1:56:00
6457	KOSELOW, ROBERT	1:56:00
6458	MARTIN QUIROS, IGNACIO	1:56:00
6459	DE DIAGO RADA, MIGUEL	1:56:01
6460	BERTRAN DE LIS BERMEJO, GONZALO	1:56:01
6461	NIEVEZ SANCHEZ, JESUS	1:56:01
6462	SALGADO NIETO, CESAR	1:56:02
6463	SEBASTIAN ALVAREZ, ALICIA	1:56:02
6464	GONZALEZ CONCEJERO, MANUEL	1:56:03
6465	MARTINEZ MARTIN, JOSE FRANCISCO	1:56:03
6466	SANCHEZ VALLES, ANTONIO	1:56:03
6467	MAZO ALAMO, CARLOS	1:56:03
6468	PLÜCKHAHN, JOHANNES	1:56:03
6469	YUNTA NEGRA, ENRIQUE	1:56:03
6470	FONSECA, DANIEL	1:56:04
6471	MIRANDA GARCIA, DIEGO	1:56:04
6472	KESHISHOGHLI, STEVEN	1:56:05
6473	SASMERO MERO, SANTIAGO	1:56:05
6474	LOPEZ SERRANO, PABLO	1:56:06
6475	JARILLO RUBIO, JOSE MARIA	1:56:06
6476	SANTAMARIA TARANCON, ALVARO	1:56:06
6477	MARTINEZ CASTELLANOS, IGNACIO	1:56:06
6478	FARMAN, LAURENT	1:56:07
6479	CARPENTER, EDWARD	1:56:07
6480	ESCUDERO FRAUDE, DAVID	1:56:07
6481	GOTARREDONA SANTANDREU, F.	1:56:08
6482	BARRIOS SUAREZ, ALEJANDRO	1:56:08
6483	GONZALEZ PEREZ, JAVIER	1:56:08
6484	ORTIZ DE SALIDO PALMEIRO, FCO. J.	1:56:08
6485	RUIZ ARNAL, FRANCISCO	1:56:09
6486	BELOTTO MORALES, FCO. JAVIER	1:56:09
6487	MERINO MORENA, JAVIER	1:56:09
6488	PRINCIPE ARROYO, MIGUEL ANGEL	1:56:09
6489	JOHNSON BACIERO, JAIME	1:56:09
6490	SANCHEZ BOTIJA, BASILIO	1:56:09
6491	GOMEZ DE DIEGO, DAVID	1:56:10
6492	ARIAS CALLE, JOSE	1:56:10
6493	PARIENTE LOBO, TOMAS	1:56:10
6494	ROMERO GARCIA, SUSANA	1:56:10
6495	CANALES ALBENDEA, MIGUEL ANGEL	1:56:11
6496	LIROLA SANCHEZ, EUGENIO	1:56:11
6497	VARGAS ROMERO, SAMUEL	1:56:11
6498	LLORENTE PERALES, JOSE LUIS	1:56:12
6499	VADILLO LUQUE, RAFAEL	1:56:12
6500	DE BIASE JIMENEZ, MARIO	1:56:12
6501	BLAZQUEZ MARTINEZ, AMADEO	1:56:12
6502	NUÑEZ VILLAR, ALBERTO	1:56:12
6503	CAMARA SANTIAGO, AMADOR	1:56:12
6504	ALCAÑIZ ORTEGA, ALBERTO	1:56:13
6505	GREGORIO IGLESIAS, ALEJANDRO	1:56:13
6506	ROMERA ORDOÑEZ, VICTOR	1:56:13
6507	LOPEZ ASIAIN, IÑIGO	1:56:13
6508	DEL SOL DEL CERRO, ANGEL	1:56:13
6509	FOLINAIS, BENOIT	1:56:13
6510	SANCHEZ FERNANDEZ, OSCAR	1:56:13
6511	PACHECO, IVAN	1:56:13
6512	PEREZ MARCO, JAVIER	1:56:14
6513	SIMON ROBLEDA, EDUARDO	1:56:14
6514	RUIPEREZ SERRANO, DAVID	1:56:14
6515	DIEZ ZAMARRO, ALFREDO	1:56:14
6516	VILLALBA LORENZO, ROBERTO	1:56:14
6517	TORRES AMBITE, JORGE	1:56:14
6518	REVILLA RUILOBA, JAVIER	1:56:15
6519	ALONSO CACERES, JUAN JOSE	1:56:15
6520	RAMOS LOPEZ, PABLO	1:56:15
6521	OLIVER REY, SUSANA	1:56:15
6522	GUTIERREZ ORTIZ, CRISTINA	1:56:15
6523	GARCIA CALVO, GASPAR	1:56:15
6524	SANCHEZ GARCIA, ANIBAL	1:56:15
6525	SOTO MARTIN, FIDEL JAVIER	1:56:15
6526	SAIZ MUÑOZ, RICARDO	1:56:16
6527	DIAZ LAZARO, RAFAEL	1:56:16
6528	MURIEL GONZALEZ, JORGE JUAN	1:56:16
6529	MARTIN DIAZ DE CERIO, DAVID	1:56:16
6530	GARCIA HERRERA, ANTONIO JESUS	1:56:16
6531	LAVEZZOLO PEREZ, MARIANO	1:56:17
6532	GIMENEZ PEDROS, JAUME	1:56:17
6533	PRIETO, RUAL	1:56:17
6534	MORENO GOMEZ, SERGIO	1:56:17
6535	BUENO ATANCE, JOSE	1:56:17
6536	TORRE MARTIN, IVAN	1:56:18
6537	FERNANDEZ GARCIA, ANTONIO	1:56:18
6538	GARCIA GARCIA, ANGEL	1:56:18
6539	MATE RUBIO, JOSE MARIA	1:56:18
6540	MARTIN INESTAL, ISABEL	1:56:18
6541	LOPEZ DE ASIAIN ZABIA, ALFONSO	1:56:18
6542	VROON, ARJEN	1:56:19
6543	PITA OLALLA, ELOY	1:56:19
6544	KRONHOLM, PER	1:56:19
6545	CABAÑAS CABAÑAS, MARTA	1:56:19
6546	LOPEZ, SUSANA	1:56:19
6547	GARCIA VALLE, JULIO RENE	1:56:19
6548	MOLINA HERRAIZ, MARIO	1:56:20
6549	CALLEJA, JUAN	1:56:20
6550	SOTO ALONSO, ALBAN	1:56:20
6551	ARANDA MEDINA, JOSE ANGEL	1:56:20
6552	GONZALEZ MURGA, JOSE ANTONIO	1:56:20
6553	GARCIA DIAZ, LUIS ESTEBAN	1:56:21
6554	MARTIN DE LA ROSA, LUIS MIGUEL	1:56:21
6555	RIVERA VERGA, MIGUEL ANGEL	1:56:21
6556	HERNANDEZ LIMA, JUAN IGNACIO	1:56:21
6557	NIETO SANCHEZ, CESAR	1:56:21
6558	SVEDENKLINT, TORBJÖRN	1:56:21
6559	MORENO ROPERO, JOSE	1:56:22
6560	CABALLERO SALAZAR, ANTONIO	1:56:22
6561	SILVA CLAVIJO, BRIAN	1:56:23
6562	SANCHEZ SAN PABLO, DANIEL	1:56:23
6563	DE DIEGO ZORI, GABRIEL	1:56:23
6564	GONZALEZ PAEZ, JORGE	1:56:23
6565	MADERA SILBERO, FRANCISCO JAVIER	1:56:23
6566	PEREZ REY, MARIETA	1:56:23
6567	LOPEZ SANCHEZ, FRANCISCO JAVIER	1:56:24
6568	RAMIREZ ORTUZAR, JAVIER	1:56:24
6569	MENDEZ CASTAÑO, FERMIN	1:56:24
6570	VERGARA GOMEZ, JESUS	1:56:24
6571	MAZQUIARAN IRIARTE, IVAN	1:56:25
6572	MOYANO SERRANO, ALFONSO	1:56:25
6573	LOPEZ SENDINO, JAIME	1:56:26
6574	LAIZ CARRION, DAVID	1:56:26
6575	GARCIA NAVARRO, JESUS ANGEL	1:56:26
6576	GARCIA GRANDE, MIGUEL ANGEL	1:56:27
6577	TENNANT, OLIVER	1:56:27
6578	NOMBELA LOPEZ, DAVID	1:56:27
6579	MEGIA GALIANO, JESUS MARIANO	1:56:28
6580	ALONSO VALERA, ROBERTO	1:56:28
6581	MARCOS DE LA PAZ, LUIS	1:56:28
6582	PEREZ FERNANDEZ, DANIEL	1:56:29
6583	VENADERO MARTIN, EUGENIO	1:56:29
6584	RIVAS PRIETO, ANTONIO	1:56:30
6585	BLANCO DIAZ-MOREU, SANTIAGO	1:56:30
6586	BAREA BENITEZ, ANTONIO	1:56:31
6587	ALVARO MARTIN, DAVID	1:56:31
6588	MARTINEZ MANCHON, PEDRO	1:56:31
6589	BENITO SAMANIEGO, ALEJANDRO	1:56:31
6590	MARCELLAN ESPAÑOL, FRANCISCO	1:56:32
6591	CORREA ALONSO, MANUEL	1:56:32
6592	FERREIRO SACRISTAN, JOSE LUIS	1:56:33
6593	FLORES ORTEGA, RAMON	1:56:33
6594	MARTINEZ SANZ, VICTOR JOSE	1:56:33
6595	LORING RUDE, LUCAS	1:56:33
6596	CASTELLANO HERNANDEZ, JOSE LUIS	1:56:33
6597	SANCHEZ FERNANDEZ, ROBERTO	1:56:33
6598	FRIAS PEREZ, ANA MARIA	1:56:33
6599	CORRAL LA CALLE, ANTONIO LUIS	1:56:33
6600	PEREZ HERRANZ, DAVID	1:56:33
6601	HERNANDEZ GALA, JOSE RAUL	1:56:33
6602	MATEOS OLMOS, SERGIO	1:56:33
6603	CASTILLO EXPOSITO, DANIEL	1:56:34
6604	OSONA, IGNACIO	1:56:34
6605	LADRA LAGUNA, LUIS	1:56:34
6606	CASTRILLO, MARIO	1:56:34
6607	GALLEGO MIGUEL, PEDRO	1:56:34
6608	LOPEZ MARTINEZ, RUBEN	1:56:34
6609	CASTAÑEDA SORIA, JORGE	1:56:35
6610	GUIJARRO PRIETO, VICTOR JAVIER	1:56:35
6611	DIAZ FERNANDEZ, JUAN CARLOS	1:56:35
6612	IBARRA MARTIN, DAVID	1:56:35
6613	GARCIA CORDEIRO, VICENTE	1:56:35
6614	ESCUDERO AGUIRRE, GUILLERMO L.	1:56:35
6615	HERRERO QUINTERO, PABLO	1:56:35
6616	PIER, EMILY	1:56:35
6617	BARRENA VALENCIANO, JUAN CARLOS	1:56:35
6618	NAVACERRADA LOPEZ, IGNACIO	1:56:36
6619	MONTOYA CASTILLO, DAVID	1:56:36
6620	SUAREZ FERNANDEZ-MIRANDA, PABLO	1:56:36
6621	MUÑOZ GARCIA, CASIMIRO	1:56:36
6622	DE LA FUENTE VELAZQUEZ, M. ANGEL	1:56:36
6623	TOSCANO MARTIN, JOSE	1:56:36
6624	CORDENTE DEL SUR, PEDRO LUIS	1:56:36
6625	GONZALEZ BARRIOS, MANUEL	1:56:36
6626	MOLINELLI, FRANCISCO JOSE	1:56:36
6627	PALACIOS GOMEZ, CARLOS	1:56:36
6628	GARCIA DE JALON, DIEGO	1:56:37
6629	BAILLO MORENO, ALVARO	1:56:38
6630	SELLES AUGUSTO, PEDRO	1:56:38
6631	MARTINEZ GONZALEZ, OSCAR	1:56:38
6632	PEROZO ARZA, JAVIER	1:56:39
6633	GARCIA PEREZ, OSCAR	1:56:39
6634	RABOSO MORENO, BEATRIZ	1:56:39
6635	VELASCO, TIRSO	1:56:39
6636	MONTERO GOMEZ, GUSTAVO ADOLFO	1:56:39
6637	CAEKEBEKE, LAURENT	1:56:39
6638	SANTAMARIA HERRERA, ALVARO	1:56:39
6639	ALVAREZ GARCIA, JORGE	1:56:39
6640	LE BAIL, PHILIPPE	1:56:40
6641	FERNANDEZ ZAZO, CRISTINA	1:56:40
6642	MADUEÑO NUÑEZ, JOSE MARIA	1:56:40
6643	DE LA PEÑA MORENO, PEDRO VICENTE	1:56:41
6644	ESTEBAN GARRIDO, FRANCISCO JOSE	1:56:41
6645	ORTEGA ROBLES, LEANDRO	1:56:41
6646	RICO SANCHEZ, JOSE ANGEL	1:56:41
6647	SANCHEZ MARTIN, RAUL	1:56:41
6648	CAZALLAS NOEDA, CARLOS	1:56:41
6649	GORDO MORENO, JOSE MARIA	1:56:41
6650	GARCIA SANCHEZ, MANUEL	1:56:41
6651	QUESADA FUENTES, LUIS	1:56:41
6652	GARCIA MINGO, CLARA	1:56:41
6653	YARZA PEREZ, JOSE MIGUEL	1:56:42
6654	SAEZ ARANCE, FRANCISCO	1:56:42
6655	MARTINEZ FERNANDEZ, JUAN IGNACIO	1:56:42
6656	GASCUEÑA ROMERO, JAVIER	1:56:42
6657	FONFRIA SAGAZ, NOE	1:56:42
6658	RUIZ GONZALEZ, MARCO	1:56:42
6659	GARCIA GONZALEZ, FERNANDO	1:56:42
6660	ALVAREZ BRAVO, JUAN CARLOS	1:56:43
6661	DE COLUBI CASANOVA, JOSE MARIA	1:56:43
6662	BENITEZ ALONSO, JOSE LUIS	1:56:43
6663	RABADAN ALVAREZ, CARLOS	1:56:43
6664	MADRID RODRIGUEZ, ADOLFO	1:56:43
6665	ESCRIG MELIA, CONCHA	1:56:43
6666	CHUANG, BO MIN	1:56:43
6667	MORETA FUENTES, ISMAEL	1:56:44
6668	TOME AROSTEGUI, DANIEL	1:56:45
6669	CRIADO GARCIA, FERNANDO	1:56:45
6670	HUERTAS MONTERO, JOSE MANUEL	1:56:45
6671	VAZQUEZ VILLANUEVA, DANIEL	1:56:45
6672	DIAZ SANCHEZ DE LA NIETA, BEGOÑA	1:56:45
6673	GARCIA RODRIGUEZ, LAZARO	1:56:45
6674	LOPEZ MOLERO, JOSE ANTONIO	1:56:45

Imagen de los corredores por las calles de Madrid en el medio maratón.

XI MEDIO MARATÓN DE MADRID

PTO.	CORREDOR	TIEMPO
6675	GARCIA CORDERO, ANGEL	1:56:45
6676	MARQUINA NAVARRO, JAVIER	1:56:46
6677	GUERRERO SALVADOR, JOSE EUGENIO	1:56:46
6678	URQUIA CARPIO, J	1:56:46
6679	URENDA DIAZ, FRANCISCO	1:56:46
6680	GUTIERREZ PARRA, ALFONSO	1:56:46
6681	RODRIGUEZ NORNIELLA, ALBERTO	1:56:46
6682	QUIROS RODRIGUEZ, JOSE RAMON	1:56:46
6683	LARRIBA ARIÑO, JOSE CARLOS	1:56:46
6684	INIGO SIMAL, JUAN	1:56:46
6685	VEGA PEINADO, SERGIO	1:56:46
6686	GARCIA HERNANDEZ, FRANCISCO	1:56:47
6687	GONZALEZ JIMENEZ, DAVID	1:56:47
6688	BURGOS ENEBRAL, ALBERTO	1:56:47
6689	CUESTA GARCIA, JOAQUIN	1:56:47
6690	DIAZ REY, IVAN	1:56:47
6691	BENITO GOMEZ, FRANCIASCO JAVIER	1:56:48
6692	BENITO GOMEZ, JOSE ANTONIO	1:56:48
6693	MORATIEL YUGUEROS, ALBERTO	1:56:48
6694	GOZALO CARDIEL, ANASTASIO	1:56:48
6695	LONNQVIST, PATRICIA	1:56:48
6696	VEZ RODRIGUEZ, EMILIO	1:56:49
6697	JODAR MUÑOZ, ANTONIO JOSE	1:56:49
6698	LOPEZ GARCIA, PILAR	1:56:49
6699	GUERRERO MAURAZOS, P. MIGUEL	1:56:49
6700	SANDOVAL ACERA, CRISTINO	1:56:49
6701	COUSIN, MATTHIEU	1:56:50
6702	DE LA FUENTE ANDRADA, J. MANUEL	1:56:50
6703	GONZALEZ CAMPOS, SERGIO	1:56:50
6704	PALACIOS PUERTA, ANTONIO	1:56:50
6705	JUEZ ROMEO, MAYTE	1:56:50
6706	ZANETTI BERMEJO, NACHO	1:56:50
6707	MARTIN CARRILLO, IVAN	1:56:50
6708	ESPADAS LOPEZ, ANA	1:56:51
6709	ORTIZ BAEZA, LUIS MIGUEL	1:56:51
6710	RODRIGUEZ HERNANDEZ, JUAN	1:56:52
6711	GOMEZ COLOMO, ALVARO	1:56:52
6712	BERNARDOS CANO, CARLOS JESUS	1:56:52
6713	MILLAN MANZANO, MARIO	1:56:52
6714	MENA ROMERO, VICENTE	1:56:53
6715	HERNANDEZ MOTA, JOSE MARIA	1:56:53
6716	PANISELLO JIMENEZ, JAVIER	1:56:53
6717	GARCIA LOZANO, GUILLERMO	1:56:54
6718	GONZALEZ LOPEZ, JOSE MARIA	1:56:54
6719	ROJO APARICIO, IGNACIO	1:56:54
6720	GAYA BORQUE, ALBERTO	1:56:55
6721	GUISADO DIAZ, MARIA ANGELES	1:56:55
6722	BOTELLA RUZ-CASTILLO, MIGUEL	1:56:55
6723	PEREZ JIMENO, RICARDO	1:56:55
6724	BOTICARIO MARTIN, BERNABE	1:56:55
6725	BLANCO LOPEZ, JOSE ANTONIO	1:56:55
6726	ARJONA REVILLAS, GUILLERMO	1:56:56
6727	PEREZ MONJE, DAVID	1:56:56
6728	MARTINEZ VALENCIA, JESUS	1:56:56
6729	MARTIN FERNANDEZ, ANGEL	1:56:56
6730	FERNANDEZ DE CORDOVA DIAZ, C. J.	1:56:56
6731	SANCHEZ SANCHEZ, JOSE MARIA	1:56:56
6732	PEREZ MARTIN, JOSE MANUEL	1:56:56
6733	GARRIDO RUIZ, RAFAEL	1:56:57
6734	CRESPO VILLAMAÑAN, LUIS CARLOS	1:56:57
6735	HERNANDEZ CARABIAS, JESUS	1:56:58
6736	ROLDAN AGUIRRE, PEDRO	1:56:58
6737	VALIENTE BAOS, FRANCISCO LUIS	1:56:58
6738	GUILCAPI VILLA, VICENTE FELIX	1:56:59
6739	PEREZ DE ZABALZA LORENZANA, F.	1:56:59
6740	FERNANDEZ PERIS, ENRIQUE	1:56:59
6741	PAREDES RODRIGUEZ, MARIANO	1:57:00
6742	RUIZ RUIZ, JUAN ANTONIO	1:57:00
6743	BOUZA CAL, JUAN PABLO	1:57:00
6744	CUCALA GARCIA, LUIS	1:57:00
6745	ALOY MARTINEZ, VICENT	1:57:00
6746	TARABINI-CASTELLANI, LORENZO	1:57:00
6747	MIRANDA SANCHEZ, DANIEL	1:57:00
6748	MESA MARTINEZ, JOSE	1:57:01
6749	BERTELEGNI CORAJORIA, A. JAVIER	1:57:01
6750	BARTOLOME COLMENAREJO, J. M.	1:57:01
6751	REY ESTRADA, MANUEL	1:57:01
6752	RUIZ JIMENEZ, JUAN	1:57:01
6753	HERRAEZ GUTIERREZ, OSCAR	1:57:02
6754	PICAZO SANTIAGO, BASILIO	1:57:02
6755	SANCHEZ DEL CASTILLO, J. MANUEL	1:57:02
6756	LATORRE ALONSO, JESUS	1:57:03
6757	BERJANO RODRIGUEZ, ALBERTO	1:57:03
6758	LOPEZ SANCHEZ, ANGEL	1:57:03
6759	BENITO, FELIX	1:57:04
6760	GARCIA-FUSTEL GONZALEZ, JOSE Mª.	1:57:04
6761	ARIAS SAEZ, MARIA DEL CARMEN	1:57:05
6762	MARTIN ARRANZ, ANTONIO	1:57:05
6763	TORRES GOMEZ, CESAR	1:57:05
6764	ALBARES TORRES, VICTOR MANUEL	1:57:05
6765	MONTALBAN YELAMOS, SILVIA	1:57:05
6766	FERNANDEZ MARTIN, SARA	1:57:05
6767	NUÑO ALVAREZ DE LOS CORRALES, M.	1:57:06
6768	DE JORGE MORENO, JUSTO	1:57:06
6769	BUENO LARA, SANTIAGO	1:57:06
6770	BEJARANO MUÑOZ, JOSE ALBERTO	1:57:06
6771	CARRION COBALEDA, ENRIQUE	1:57:07
6772	GARRIDO MUÑOZ, JOSE VICENTE	1:57:07
6773	DE LA IGLESIA MARTIN, Mª ARANZAZU	1:57:07
6774	CASADO RODRIGUEZ, SERGIO	1:57:07
6775	BERNABE ROMERO, GONZALO	1:57:08
6776	RUIZ-AYUCAR BERLINCHES, EDUARDO	1:57:08
6777	ESPARZA FERRERA, JESUS	1:57:08
6778	ANDREAS, POPPEL	1:57:08
6779	RAMOS GUERRA, LUIS	1:57:08
6780	CUEVAS ALZAGA, MIGUEL	1:57:09
6781	RODAS, JOSE MIGUEL	1:57:10
6782	VICENTE GONZALEZ, DAVID	1:57:10
6783	GARCIA DE BLAS, JAVIER	1:57:10
6784	JIMENO, EVA	1:57:10
6785	MINGO MARTIN, SERGIO	1:57:10
6786	VALVERDE FERNANDEZ, JUAN CARLOS	1:57:10
6787	COBO PERNIA, CASTULO	1:57:12
6788	VAZQUEZ MERINO, MARIA JESUS	1:57:13
6789	FADRIQUE DEL CAMPO, CARLOS	1:57:13
6790	GUTIERREZ CASTELLANOS, ALVARO	1:57:13
6791	GONZALEZ VALTUILLE, FRAN	1:57:13
6792	LUCAS PASSOS DE SOUZA, GUSTAVO	1:57:14
6793	RAMIREZ MENDOZA, MARIA DEL MAR	1:57:14
6794	DURAN RUIZ DE EGUILAZ, HUGO	1:57:14
6795	FERRANDIZ AVELLANO, JUAN IGNACIO	1:57:14
6796	FEITO HORCAJO, LUIS	1:57:15
6797	ANTONA DEL VAL, JUAN	1:57:15
6798	GRECI, MAURIZIO	1:57:16
6799	JIMENEZ GOMEZ, HECTOR	1:57:16
6800	IBARRETA CUESTA, HUGO	1:57:16
6801	PITA OLALLA, IGNACIO	1:57:16
6802	CALVO CARRASCO, CRISTOBAL JESUS	1:57:16
6803	VARA VALBUENA, CARLOS	1:57:16
6804	GOMEZ DIAZ, BELEN	1:57:16
6805	DEL VAL, DAVID	1:57:16
6806	CORREA REAL, LUIS ANTONIO	1:57:16
6807	MOMBER, ILAN	1:57:16
6808	RODRIGUEZ TROUWBORST, FRANK	1:57:17
6809	TORO PRADOS, MATIAS	1:57:17
6810	FERNANDEZ CANOSA, DAVID	1:57:17
6811	GODOY SOCUELLAMOS, JOSE CARLOS	1:57:17
6812	HUMANES MAGAN, SUSANA	1:57:17
6813	ALZUGARAY IZU, MARTA	1:57:17
6814	ALCALDE PEÑUELAS, ALBERTO	1:57:17
6815	VALTUEÑA GALLEGO, FERNANDO	1:57:17
6816	SANCHEZ RODRIGUEZ, RAUL	1:57:18
6817	GARCIA GONZALEZ, ANGEL MANUEL	1:57:18
6818	DE LA CRUZ LOECHES, MARIANO	1:57:19
6819	DIAZ FOWLER, PAUL	1:57:19
6820	VILLANUEVA MONTERO, EMILIO	1:57:19
6821	SANCHEZ CASAS, FRANCISCO JAVIER	1:57:20
6822	GARCIA BARQUERO, JUAN MANUEL	1:57:20
6823	VILLA ALVAREZ, JOSE LUIS	1:57:20
6824	ROMERO MATE, EDUARDO	1:57:20
6825	SOTO MADRID, FERNANDO	1:57:20
6826	RUBIO ALONOS, LUIS JESUS	1:57:21
6827	GILARRANZ SACRISTAN, MIGUEL	1:57:21
6828	LABRADA PEREZ, FERNANDO	1:57:22
6829	GOMEZ RONCERO, FRANCISCO	1:57:22
6830	LASHERAS MAGALLON, JOSE MANUEL	1:57:22
6831	ARCE SANCHEZ, JOSE FRANCISCO	1:57:22
6832	JOHNSTONE, NOAH	1:57:22
6833	SOLERA CORDERO, JESUS	1:57:22
6834	FERRERAS PRADO, ROBERTO	1:57:22
6835	PERUJO DE CEA, FCO JAVIER	1:57:22
6836	JUEZ MARTEL, IGNACIO	1:57:22
6837	ARAQUE MECA, ISRAEL	1:57:23
6838	RODRIGUEZ TOLEDANO, TERESA	1:57:23
6839	GALLEGOS ROMERO, FLORES	1:57:24
6840	MILLINGTON, PETER	1:57:24
6841	TAMARA MORENO, PABLO	1:57:24
6842	CARDIEL FREIRE, DIEGO	1:57:24
6843	GALAN FERNANDEZ, DIANA	1:57:24
6844	ZORZO SANZ, BERANIO	1:57:25
6845	URBIZU BARENYS, VICTOR	1:57:25
6846	DE LUCIO MARTINEZ, MIGUEL TOMAS	1:57:25
6847	PALOMINO CARPIO, FRANCISCO JAVIER	1:57:25
6848	GALAN CALDERON, MIGUEL ANGEL	1:57:25
6849	LADO MARTINEZ, JUAN CARLOS	1:57:25
6850	CASTAÑO DOMINGUEZ, JOSE MANUEL	1:57:25
6851	MONTILA MARTIN, JAVIER	1:57:25
6852	HENRIQUEZ MANZANO, ALVARO	1:57:26
6853	COBO ESPEJO, JESUS	1:57:27
6854	GONZALEZ SANCHEZ, OSCAR	1:57:27
6855	SANCHEZ-VICENTE PLAZA, FCO. JOSE	1:57:27
6856	MARIN CABALLERO, FRANCISCO	1:57:28
6857	SACRISTAN SOLANO, JUAN CARLOS	1:57:28
6858	INFANTE PEDRAZA, JAVIER	1:57:28
6859	ROSILLO BLAZQUEZ, DIEGO	1:57:28
6860	VAZQUEZ GOMEZ, JULIO	1:57:29
6861	SALGUERO OLGADO, RAUL	1:57:29
6862	FERNANDEZ MUELA, ANTONIO	1:57:29
6863	GARCIA TIMON, ALVARO	1:57:29
6864	TORRIJOS SELMA, DAVID	1:57:29
6865	RECIO PEREZ, DANIEL	1:57:29
6866	GARCIA DE LA VEGA, ALFONSO	1:57:29
6867	PRIETO PRADA, JOSE	1:57:29
6868	PEDRELLI, GUIDO	1:57:30
6869	VILA GARCIA, MAGDALENA	1:57:30
6870	GARCIA TAMAYO, RUBEN	1:57:30
6871	HIDALGO HERNAN, JUAN FRANCISCO	1:57:30
6872	RUANO FIGUEIRA, CARLOS	1:57:30
6873	CARRASCO GARCIA, MIGUEL ANGEL	1:57:31
6874	HIGUERA BARCO, ARANTZA	1:57:31
6875	POSTIGO DIEZ, HELENA	1:57:31
6876	BERMEJO HERNANDEZ, GREGORIO	1:57:31
6877	HERNANDEZ HERNANDEZ, JUAN JOSE	1:57:31
6878	MONEDERO CARRASCO, A. MIGUEL	1:57:31
6879	MEJIA PEREZ, ALBERTO	1:57:32
6880	REDONDO IGLESIAS, ALFREDO	1:57:32
6881	FELIPE NIETO, ROBERTO	1:57:32
6882	FERNANDEZ SILVA, ANTONIO	1:57:32
6883	GOMEZ OSUNA, IGNACIO	1:57:33
6884	ZUNZUNEGUI RUANO, AUGUSTO	1:57:33
6885	HESLER, NANCY	1:57:33
6886	BENITO MARTIN, JUAN CARLOS	1:57:33
6887	GALAVIS LOPEZ, JUAN PEDRO	1:57:34
6888	HERRERA SANZ, PATRICIA	1:57:34
6889	DEL RIO GONZALEZ, PABLO	1:57:34
6890	ZAPATA SAIZ, LUIS	1:57:34
6891	SORIANO LOPEZ, DAVID	1:57:35
6892	GARCIA RODRIGUEZ, TOMAS	1:57:35
6893	ALVARO CAMPOS, OSCAR	1:57:35
6894	RAMOS GOMEZ, JOSE LUIS	1:57:35
6895	ROMERO RIVEIRA, CARLOS	1:57:36
6896	SANCHEZ MATAS, PEDRO ALBERTO	1:57:36
6897	LINKENBACH, ALEXANDER	1:57:36
6898	LOPEZ-BARAJAS MESA, EDUARDO	1:57:36
6899	LOPEZ LOPEZ, JAVIER	1:57:36
6900	LOPEZ-BARAJAS MESA, RAUL	1:57:36
6901	CASTRO CARRETERO, EDUARDO	1:57:36
6902	GARCIA OTEROS, ANTONIO	1:57:36
6903	PALMISCIANO, ALBERTO	1:57:36
6904	CUESTA VIÑOLO, ALVARO	1:57:37
6905	SANCHEZ MARTIN, AMPARO HERENA	1:57:37
6906	RAMIREZ ORTUZAR, MARIO	1:57:37
6907	HERRANZ HERRERO, PABLO	1:57:37
6908	RUIZ-CARRILLO GODIN, ALEJANDRO	1:57:38
6909	NAJERA MARTINEZ, JAVIER	1:57:38
6910	GONGORA HIDALGO, IGNACIO	1:57:38
6911	PASCUAL HUERTA, JAVIER	1:57:38
6912	LOPEZ BARBERO, JAVIER	1:57:39
6913	SIERRA CARO, DAVID	1:57:39
6914	FUENTE CARRASCO, JUAN CARLOS	1:57:39
6915	GARCIA CANTERO, MIGUEL SALVADOR	1:57:39
6916	MORENO MARTIN, ANTONIO	1:57:39
6917	SANCHEZ GONZALEZ, ALBERTO	1:57:39
6918	GOÑI ECHEVERRIA, XAVIER	1:57:39
6919	FLORES PEREZ, HUGO	1:57:39
6920	GARCIA LOPEZ, IRMA	1:57:39
6921	MARTINEZ DE FRUTOS, ROBERTO	1:57:40
6922	MOLINA CALDEIRO, CARLOS	1:57:40
6923	PAREJA GANDIAGA, MANUEL	1:57:40
6924	TRABA DOMINGUEZ, RAFAEL	1:57:40
6925	ARTIAGA ROZALEN, EMILIO	1:57:40
6926	FERNANDEZ MARTINEZ, FRANCISCO	1:57:41
6927	FERNANDEZ PAEZ, FRANCISCO	1:57:41
6928	CABRA LLUVA, PEDRO	1:57:41
6929	GIL LOPEZ, ENRIQUE	1:57:41
6930	CANTABRANA, SIXTO	1:57:41
6931	FUENTES ALZU, MANUEL	1:57:42
6932	RIVERA TUÑON, MARCELA	1:57:42
6933	AYUSO GOMEZ, VICTOR	1:57:42
6934	GOMEZ-LOBO, CANDIDO	1:57:42
6935	RIOS MARTIN, ENRIQUE JESUS	1:57:42
6936	MIRANDA GOMEZ, JOSE IGNACIO	1:57:43
6937	HERVAS LUCAS, JUAN IGNACIO	1:57:43
6938	SANCHO MARTINEZ, FRANCISCO	1:57:43
6939	FERNANDEZ DE SIMON SORIANO, LUIS	1:57:43
6940	GARCIA-MAROTO GONZALEZ, IGNACIO	1:57:43
6941	SANCHEZ POVES, IÑIGO	1:57:43
6942	MARTI BESA, GRACIA	1:57:43
6943	MARTIN IGLESIAS, JUAN ANGEL	1:57:43
6944	RODRIGUEZ FERNANDEZ, RICARDO	1:57:44
6945	ARTIGADO LOPEZ, JUAN JOSE	1:57:44
6946	SALCEDO BLAZQUEZ, JUAN	1:57:45
6947	EGEA SOBREVIELA, PABLO	1:57:45
6948	MONTERO BARAJAS, JULIAN	1:57:45
6949	KÜGLER, ERNST-ENNO	1:57:46
6950	MARTIN CORRAL, VALENTIN	1:57:46
6951	DIAZ GONZALEZ, FERMIN	1:57:47
6952	MARTINEZ GRANADOS, JOAQUIN	1:57:47
6953	MARCO JUEZ, MANUEL	1:57:48
6954	DEL POZO, JUAN PABLO	1:57:48
6955	PASCUAL CALATRAVA, ANGEL	1:57:48
6956	RUIZ GARCIA, GERARDO JAVIER	1:57:49
6957	FORTUNY SENDROS, CARLOS	1:57:49
6958	COBO MORENO, JOSE CARLOS	1:57:49
6959	MARTINEZ AMIGUETTI, JUAN BAUTISTA	1:57:50
6960	GARCIA, ALVARO	1:57:50
6961	PERALES GOMEZ, NESTOR	1:57:50
6962	RODRIGUEZ CAÑEQUE, EDUARDO	1:57:50
6963	DIAGO GIL, ALVARO	1:57:50
6964	GONZALEZ HERNANDEZ, MARIA JOSE	1:57:50
6965	RUIZ GARCIA QUILON, DAVID	1:57:50
6966	RUIZ UTRILLA, GONZALO	1:57:51
6967	RUBIO MARTINEZ DE LA HIDALGA, G. G.	1:57:51
6968	PALACIOS BASCONES, MIGUEL ANGEL	1:57:51
6969	HERRERA GONZALEZ, FERNANDO	1:57:51
6970	MILLAN ROMERAL, FERNANDO	1:57:51
6971	PAEZ MARTINEZ, JESSICA	1:57:51
6972	BRAVO ROJO, GUILLERMO	1:57:51
6973	TENA TENA, AURELIO	1:57:51
6974	FERNANDEZ GARCIA, MIGUEL ANGEL	1:57:51
6975	MARRACO, JAIME	1:57:52
6976	MONAGO MONAGO, MIGUEL ANGEL	1:57:52
6977	LOPEZ BENITO, JAVIER	1:57:53
6978	MURO RUIZ-PEINADO, JORGE	1:57:53
6979	CODON CORNEJO, JOSE CARLOS	1:57:53
6980	HUMERA AMAT, ROBERTO	1:57:53
6981	MORENO CHACON, DANIEL	1:57:53
6982	VELASCO NAVARRO, GUILLERMO	1:57:54
6983	GARCIA QUIROS, MANUEL	1:57:54
6984	DOMENE JIMENEZ, BENITO	1:57:54
6985	MARSA PEREZ, PABLO	1:57:54
6986	SERGIO, CAIO	1:57:54
6987	GOMEZ-ARNAU CACOYA, CARLOS	1:57:54
6988	CARREÑO MACIAS, MAURICIO IVAN	1:57:54
6989	RIVAS SANTOS, HILARIO	1:57:55
6990	DEL CAMPO BAQUERO, CARLOS	1:57:55
6991	CORDERO ENRIQUEZ, GUILLERMO	1:57:55
6992	ALCOJOR BLANCO, DANIEL	1:57:55
6993	CHOMAN, MAUREEN	1:57:55
6994	MALO GARCIA, VICTOR MANUEL	1:57:55
6995	SANCHEZ-GRANDE MORENO, FCO J.	1:57:56
6996	FERNANDEZ FERNANDEZ, LUCIO	1:57:56
6997	IBAÑEZ DEL CASTILLO, FEDERICO	1:57:56
6998	ROCHE, STEPHANIE	1:57:56
6999	ORTIZ ESPEJO, PAOLA	1:57:56
7000	CRIADO NIETO-MARQUEZ, JUAN M.	1:57:56
7001	MORENO GOMEZ, EVA	1:57:57
7002	MURPHY, EOGHAN	1:57:58
7003	JIMENEZ SANCHEZ, NACHO	1:57:58
7004	HERNANDEZ HERNANDEZ, JUAN	1:57:58
7005	SAN MARTIN RODRIGUEZ, DAVID	1:57:58
7006	RUIZ-AYUCAR SEIFERT, ISABEL	1:57:59
7007	PEREZ LAYA, PABLO	1:57:59
7008	IZQUIERDO GARCIA, JUAN JOSE	1:57:59
7009	DAZA MUNIZ, JUAN	1:57:59
7010	IGLESIAS DEL VAL, ALFREDO	1:57:59
7011	GARROTE RUBIO, LUIS	1:58:00
7012	GABRIEL ESCRIBANO, MIGUEL ANGEL	1:58:00
7013	BIURRUN GONZALEZ, EDUARDO	1:58:01
7014	MUÑOZ FERNANDEZ, OVIDIO	1:58:01
7015	PEÑA PINEDA, JESUS	1:58:01
7016	PEREZ SANCHEZ, MANUEL	1:58:02
7017	MARTINEZ ESTRADE, FRANCISCO	1:58:02
7018	ALONSO HENAR, MARTA	1:58:02
7019	MAS DOMINGUEZ, JAVIER	1:58:03
7020	VAZQUEZ MARTIN, ANGEL MANUEL	1:58:03
7021	HERNANDEZ NAHUELCOY, DANIEL	1:58:03
7022	HIGUERA, LUIS	1:58:03
7023	NIETO REAL, JOSE MANUEL	1:58:03
7024	LORENZANA GUTIERREZ, CARLOS A.	1:58:03
7025	GONZALEZ SIERRA, DAVID	1:58:03
7026	MORA DIAZ DE RABAGO, JACOBO	1:58:03
7027	POLO ORTEGA, JOSE ANTONIO	1:58:03
7028	BARDON HERRERA, FERNANDO	1:58:04
7029	MAGIDE GARCIA-LUENGOS, GERARDO	1:58:04
7030	JEAN PIERRE, BILHE	1:58:04
7031	CASTELLANOS CANO, EMILIO JOSE	1:58:04
7032	GARCIA PORTALATIN, DARIO	1:58:04
7033	JIMENEZ LOPEZ, ESTHER	1:58:04
7034	VIVAR RODRIGUEZ, AGUSTIN	1:58:04
7035	TARAZONA RAMOS, DAVID	1:58:04
7036	FANEGO JORBA, JOSE LUIS	1:58:05
7037	GALAN NOVILLO, AGUSTIN	1:58:05
7038	MELERO MORENO, DAVID	1:58:05
7039	VILLACAMPA DELTIEMPO, FCO. JAVIER	1:58:05
7040	BERMUDEZ FERNANDEZ, JUAN JESUS	1:58:06
7041	GARCIA BLANCO, ROBERTO	1:58:06
7042	FERNANDEZ MATESANZ, JULIAN	1:58:06
7043	CAMPOS LUCAS, FRANCISCO JAVIER	1:58:06
7044	CARDENAS MARTINEZ, RICARDO	1:58:06
7045	POLO BENITO, PEDRO	1:58:07
7046	RODRIGUEZ MENENDEZ, EMILIO	1:58:07
7047	REIS, RICARDO	1:58:07
7048	GALVEZ PANTOJA, JESUZ	1:58:07
7049	TRILLO FERNANDEZ, CRISTOBAL	1:58:07
7050	VILLANUEVA GUIJARRO, MIGUEL ANGEL	1:58:07
7051	CANO CALATRAVA, MIGUEL ANGEL	1:58:08
7052	ALCAZAR TORRRES, ILDEFONSO	1:58:08
7053	REGIDOR YUNTA, JOSE	1:58:08
7054	ESPASA MATEOS, ANTONIO	1:58:08
7055	PERDIGUERO UMBRIA, CARLOS	1:58:09
7056	DORADO SUAREZ, CARLOS	1:58:09
7057	DORADO SUAREZ, ALBERTO	1:58:09
7058	CABELLO MORENO, RAUL	1:58:09
7059	BURCIO ZABALA, LUIS	1:58:10
7060	DE LA MATA POSADAS, GONZALO	1:58:10
7061	MIGUEL GÜEMES, VICTOR	1:58:10
7062	GARCIA MARTINEZ, DAVID	1:58:10
7063	IRISARRI NUÑEZ, JOSE MARIA	1:58:10
7064	REIS, HUMBERTO	1:58:10
7065	CARRILLO VAZQUEZ, MANUEL	1:58:11
7066	LUCAS GOMEZ, MARIANO	1:58:11
7067	PASTOR RUIZ, JUAN CARLOS	1:58:11
7068	CLEMENTE GARCIA, JULIAN	1:58:11
7069	MAIDE HERNANDEZ, JAVIER	1:58:12
7070	RAMOS GALAN, RICARDO	1:58:12
7071	GIBAJA FERNANDEZ, JUAN JAVIER	1:58:12
7072	SANTANA GONZALEZ, LUIS	1:58:12
7073	VALENCIA DIAZ, MARIA DEL PILAR	1:58:12
7074	GONZALEZ ALCALDE, EDUARDO	1:58:13
7075	BORSATTO, DECIO	1:58:13
7076	GAITON VICENTE, ALBERTO	1:58:13
7077	RAYA CUEVAS, ALBERTO	1:58:13
7078	BLANCO IGLESIAS, ANGEL	1:58:13
7079	GONZALEZ ALMARZA, LUIS	1:58:13
7080	ABAD FAU DE CASA JUANA, VICTOR	1:58:13
7081	HURTADO MINGO, DIEGO	1:58:13
7082	BERTHIAS, HERVE	1:58:14
7083	GARCIA BERNABE, JOSE MANUEL	1:58:14
7084	VARA DE LA FUENTE, LUIS MIGUEL	1:58:14
7085	LAGUNA GOMEZ, CARLOS	1:58:14
7086	MARTINEZ LISALDE, JOSE VICENTE	1:58:14
7087	HELD, ALEJANDRO	1:58:14
7088	BLANCO GONZALEZ, MARIANO JESUS	1:58:14
7089	ROMAN MARTINEZ, MANUEL	1:58:15
7090	AYUSO RUIZ DE MOLINA, ANGEL	1:58:15
7091	SEARA CORTES, ENRIQUE	1:58:15
7092	SANCHEZ CABANILLAS, JOSE ANTONIO	1:58:15
7093	BARRERA MONTES, JOAQUIN	1:58:15
7094	ALVARO FALCON, FLORENTINO	1:58:15
7095	BARBERO RODRIGUEZ, DOMINGO	1:58:16
7096	VALDEHITA PRIETO, ALBERTO	1:58:16
7097	MORRISON, EDWARD	1:58:16
7098	ROBLES SANCHEZ, JOSE MARIA	1:58:16
7099	RAMOS MATEOS, MARIA	1:58:16
7100	FERNANDEZ MIRURI, IVAN	1:58:17
7101	MOSQUERA TORRES, JUAN MANUEL	1:58:17
7102	GARCIA REZOLA, JOAQUIN	1:58:17
7103	GUERRERO FERNANDEZ, MIGUEL	1:58:17
7104	DE CASTRO ARRIBAS, JOSE LUIS	1:58:17
7105	RADFORD ORTUÑO, JORGE	1:58:18
7106	VIZCAINO ROMERA, ANGEL	1:58:18
7107	VANDERGOTEN, LIEVEN	1:58:18
7108	MENA BOLDO, MAXIMINO	1:58:18
7109	DIAZ PICO, JOSE ALBERTO	1:58:18
7110	RINCON RINCON, JOSE ENRIQUE	1:58:18
7111	ARROYO REAL, FELIX	1:58:19
7112	BODAS JARAIZ, FELIPE	1:58:19
7113	JIMENEZ BRAVO, ANTONIO	1:58:19
7114	BRAVO MORENO, ALBERTO	1:58:20
7115	SACRISTAN, JOSE LUIS	1:58:20
7116	RETAMAR GARCIA, JUAN MIGUEL	1:58:20
7117	MUÑOZ RODRIGUEZ, DAVID	1:58:20
7118	FERNANDEZ GARCIA, FCO. JAVIER	1:58:21
7119	ASENJO SANCHEZ, JUAN CARLOS	1:58:21
7120	EIRIZ AGUILERA, JAVIER	1:58:21
7121	AMIGO RAMOS, VICTOR	1:58:22
7122	CRISTOBAL CRUZ, JOSE LUIS	1:58:22
7123	RUIZ GANDUL, CESAR	1:58:22
7124	MÖST, WOLFGANG	1:58:22
7125	MORCILLO GOMEZ, JOSE CARLOS	1:58:22
7126	HIGES HERNANDEZ, GUSTAVO	1:58:23
7127	CASTELLANO CASTELLANO, FCO.	1:58:23
7128	MARTINEZ FERNANDEZ-SALINERO, R.	1:58:24
7129	VACCHIANO, IGNACIO	1:58:24
7130	TORRES CERRON, JAVIER	1:58:24
7131	BLOOM, KEITH	1:58:25
7132	SOLIS GUNDIN, JAVIER	1:58:25
7133	GOMEZ DE MIER, IGNACIO	1:58:25
7134	PALOMAR MARTINEZ, JOSE LUIS	1:58:25
7135	DIEZ FERNANDEZ, RUBEN	1:58:26
7136	LARIO MONJE, RAUL	1:58:26
7137	DOMINGUEZ GONZALEZ, IGNACIO JOSE	1:58:26
7138	HERRERA ORTIZ, FRANCISCO	1:58:28
7139	CONIARIS, JUSTIN	1:58:28
7140	FAUS PEIRO, VICENTE	1:58:28
7141	GARCIA MUÑOZ, IGNACIO	1:58:29
7142	MUÑOZ PEDRAZ, JOSE CARLOS	1:58:29
7143	FERNANDEZ HERNANDEZ, JAVIER	1:58:31
7144	GONZALEZ GARRIDO, ANTONIO	1:58:31
7145	TORTOSA GARCIA, FERNANDO	1:58:32
7146	MILLAN PIÑERO, JUAN MANUEL	1:58:32
7147	SALIDO ROMERO, ANGEL TOMAS	1:58:32
7148	BLAZQUEZ SERRANO, JOSE MANUEL	1:58:32
7149	CORBACHO ANTON, JUAN	1:58:32
7150	CEREZO GALLEGO, PABLO	1:58:32
7151	PEREZ ARRILLAGA, OLIVER	1:58:33
7152	PEREZ ARRILLAGA, CHRISTIAN	1:58:33
7153	BARRACHINA PIÑOL, FCO. JAVIER	1:58:33
7154	LAZARO MOYA, DANIEL	1:58:34
7155	ORTEGA GARCIA, ALFREDO	1:58:34
7156	BUIL BENEDI, ANTONIO GE.	1:58:35
7157	SAINZA GARCIA, JUAN CARLOS	1:58:35
7158	LLORENTE RUIZ, JUAN JOSE	1:58:35
7159	DE LA TORRE MUNILLA, JAVIER	1:58:35
7160	DEL RIO CUERVO, SUSANA	1:58:35
7161	MENDOZA CHIMENTI, JUAN	1:58:36
7162	ROMERO DE LA VEGA, IGNACIO	1:58:36
7163	RUIZ FERNANDEZ, SERGIO	1:58:36
7164	ELICES ABAD, CARLOS	1:58:36
7165	USCOLA LAPIEDRA, JAIME	1:58:36
7166	PEREZ PEÑA, OSCAR	1:58:36
7167	CHECA GONZALO, GUSTAVO	1:58:37
7168	RODRIGUEZ SAN MARTIN, VICENTE	1:58:37
7169	GILA CRISOSTOMO, ALBERTO	1:58:37
7170	FERNANDEZ ALFAGEME, ANGEL	1:58:37
7171	HERNANDEZ CUADROS, JUAN MIGUEL	1:58:37
7172	SANCHEZ GALLARDO, ANTONIO	1:58:37
7173	HELWIG, JOERG	1:58:37
7174	HORTELANO DE LA LASTRA, JAVIER	1:58:38
7175	VALDESUEIRO BERNABE, VICTOR	1:58:38
7176	ROLDAN RELAÑOS, FCO. JAVIER	1:58:38
7177	CATALAN MARTIN, JON	1:58:38
7178	LOEDA SEOANE, ESTRELLA	1:58:38
7179	SANCHEZ PADILLA, JESUS	1:58:39
7180	FDEZ-CUESTA LUCA DE TENA, P.	1:58:39
7181	MARCOZZI, JAVIER	1:58:39
7182	VELASCO TORRES, ALBERTO	1:58:39
7183	PEREZ ARIAS, VICTOR	1:58:40
7184	MADRIGAL JIMENEZ, PEDRO	1:58:40
7185	ALVAREZ MORENO, JOSE ANTONIO	1:58:41
7186	SANCHEZ, JAIME	1:58:42
7187	PORRAS BUENO, IGNACIO	1:58:42
7188	MADRID MARTIN-PALANCO, MIGUEL	1:58:42
7189	SANCHEZ CORREONERO, ELSA	1:58:42
7190	ESTEVEZ ALVAREZ, MANUEL	1:58:43
7191	LEGAZ ARRESE, ALEJANDRO	1:58:43
7192	FERNANDEZ GARCIA, ESTELA	1:58:43
7193	MONTERO MORALES, JORGE DAVID	1:58:43
7194	SAN CRISTOBAL LOPEZ, MARIANO	1:58:44
7195	VILLAR ALFONSO, ALVARO	1:58:44
7196	PALOMINO ALVAREZ, ISAAC	1:58:44
7197	MANZANO DIAZ, IVAN	1:58:44
7198	RENTERO PEREZ, ANTONIO	1:58:45
7199	WOLGEMUTH, PEDRO ALEJANDRO	1:58:45
7200	MUÑOZ CASTANDER, DANIEL	1:58:45
7201	PERDICES MAÑAS, JESUS ALBERTO	1:58:45
7202	HERNANDEZ VELASCO, MIGUEL ANGEL	1:58:46
7203	BRAZAL ARAGON, MIGUEL ANGEL	1:58:46
7204	LOPEZ MARIJUAN, SERGIO	1:58:46
7205	MORALEDA NOVO, RODRIGO	1:58:47
7206	MORALEDA NOVO, LUIS	1:58:47
7207	VALENCIA MORA, MARIA	1:58:47
7208	MORALEDA NOVO, JUAN M.	1:58:47
7209	ARENA PAN DE SORALUCE, JUAN	1:58:48
7210	ALGUACIL MERINO, LUIS FERNANDO	1:58:49
7211	SANCHEZ PORTAL, ANA MARIA	1:58:49
7212	BRENNINKMEIJER, TIFFANY	1:58:49
7213	IBAÑEZ POZO, JOSE JAVIER	1:58:49
7214	DIEZ CRESPO, JAVIER	1:58:49
7215	VILLALTA CAÑAS, MIGUEL ANGEL	1:58:49
7216	ALBA GARCIA, PEDRO	1:58:50
7217	MANRIQUE TABANERA, DANIEL	1:58:50
7218	GARCIA FERNANDEZ, JULIO	1:58:50
7219	PAREJO AMANTEGUI, JUAN	1:58:51
7220	GARCIA PASCUAL, JOSE LUIS	1:58:51
7221	LOPEZ MARTINEZ, CARLOS	1:58:51
7222	QUEVEDO LOPEZ, FEDERICO	1:58:51
7223	RODRIGUEZ GARCIA-ANTON, E.	1:58:51
7224	FERNANDEZ RAMIREZ, FRANCISCO	1:58:51
7225	TOVAR TORRES, ANTONIO	1:58:52
7226	ALFONSO PANIAGUA, DAVID	1:58:52
7227	AUSERE, SERGIO	1:58:52
7228	PUZO MUR, LUIS	1:58:52
7229	RAMIREZ, KRISTINA	1:58:52
7230	ALONSO RAMOS, JAVIER	1:58:53
7231	ELEZ ACUYO, FABIAN	1:58:53
7232	CHAPARRO BELMEZ, LORENZO	1:58:53
7233	MITJAVILA CASANOVAS, MERCHE	1:58:54
7234	ESTEBAN MENENDEZ, JAVIER	1:58:55
7235	QUBAJ CASAS, ABRAHAM	1:58:55
7236	CASTRO EXPOSITO, FERNANDO	1:58:55
7237	PAREDES BARRENA, ENRIQUE DAVID	1:58:55
7238	CARBONEL SALDAÑA, ENRIQUE	1:58:55
7239	PEREZ DE LA OBRA, ALBERTO	1:58:55
7240	MONTERRUBIO RODRIGUEZ, F.	1:58:55
7241	DIAZ GARCIA, OSCAR	1:58:56
7242	GARCIA PAJARES, ANA	1:58:56
7243	MAGALLARES BUITRAGO, PABLO	1:58:56
7244	LOPEZ RODRIGUEZ, R. ALEJANDRO	1:58:57
7245	GUERRA HERAS, SANTIAGO	1:58:57
7246	FUERTES SANTAMARIA, JAVIER	1:58:58
7247	ALONSO GUINEA, DAVID	1:58:58
7248	ORTIZ ROPERO, MARTA	1:58:58
7249	MYLES, ALISON	1:58:58
7250	VAZQUEZ HERNANDO, NACHO	1:58:58
7251	MOLINA MAZUECOS, FRANCISCO	1:58:58
7252	GARCIA DIAZ, FERNANDO	1:58:59
7253	GOMEZ VEGA, DAVID	1:58:59
7254	CASTRO-RIAL CALVIÑO, LUIS	1:58:59
7255	MARQUES, OSCAR	1:58:59
7256	ORELLANA GARCIA, NATANAEL	1:58:59
7257	DEGRACE, DOMINIQUE	1:58:59
7258	GONZALEZ PEDROSA, SANDRA	1:58:59
7259	CARROZA GARCIA, MONICA	1:58:59
7260	SANCHEZ FERNANDEZ, JUSTO	1:58:59
7261	MIRANDA MATE, SANTOS	1:59:00
7262	BARRILERO ABENGOZAR, J. FERNANDO	1:59:00
7263	OLMO CORROTO, JAVIER	1:59:00
7264	DEL RIO SANPEDRO, OSCAR	1:59:00
7265	SACRISTAN GARCIA, JUAN MANUEL	1:59:00
7266	SUSILLA ALFONSO, DIEGO	1:59:00
7267	DIEGUEZ PASTOR, CARLOS	1:59:00
7268	LOPEZ SANCHEZ-CABALLERO, J. M.	1:59:00
7269	UNGRIA FERNANDEZ, IVAN	1:59:00
7270	CANO BACHILLER, RAFAEL	1:59:01
7271	MOUVET, YVONNE	1:59:01
7272	REKAS, MARTA	1:59:01
7273	VEIGA SANFIZ, JOSE	1:59:01
7274	LAFARGA IBRAN, ALEJANDRO	1:59:01
7275	CARABAÑA PEREZ, ANTONIO	1:59:01
7276	HERRANZ RODRIGUEZ, ELADIO	1:59:02
7277	LLORENTE, MARCOS	1:59:02
7278	GARCIA GUTIERREZ, FERNANDO	1:59:02
7279	FERRANDO NAVALON, MIGUEL	1:59:02
7280	PACIOS ROVIRA, DAVID	1:59:02
7281	DE LA OSA VILLAREJO, ESTEBAN	1:59:02
7282	MANZANA CORROCHANO, JORGE	1:59:02
7283	BENNEKER, BENNO	1:59:03
7284	MATEO REQUENA, ARTEMI	1:59:03
7285	GONZALEZ NUÑEZ, LUIS FELIPE	1:59:03
7286	ALONSO BRAZUELO, LUIS MIGUEL	1:59:03
7287	GARCIA SANCHEZ, SONSOLES	1:59:03
7288	HERNANDEZ SALGADO, JUAN	1:59:04
7289	CEBRIAN ALCAINE, FRANCISCO	1:59:04
7290	OCHOA JORDAN, JAVIER	1:59:04
7291	GARCIA MASCARAQUE, FCO. J.	1:59:04
7292	TORRES CONDE, FERNANDO	1:59:04
7293	GONZALEZ JIMENEZ, SANTOS	1:59:04
7294	PLANELLES GONZALEZ, FCO. JAVIER	1:59:04
7295	CARBONELL GONZALEZ, JOSE IGNACIO	1:59:04
7296	CARBONELL GONZALEZ, JESUS	1:59:04
7297	DE PABLOS ALONSO, MARIANO	1:59:05
7298	CHULVI MUÑOZ, ANTONIO	1:59:05
7299	CASTRO SANZ, ALVARO	1:59:05
7300	BERNARDO URQUIJO, JOSE LUIS	1:59:05
7301	PICABEA LOINAZ, MARIA BELEN	1:59:05
7302	ORUGO PAREDES, MIGUEL ANGEL	1:59:05
7303	CEPEDA BRAVO, VICTOR MANUEL	1:59:05
7304	PICO VALLE, LUIS SANTIAGO	1:59:05
7305	GARCIA DE PAZ, JAVIER	1:59:06
7306	MINGO CASLA, ALBERTO	1:59:06
7307	BARRIOLA AZALDEGUI, ARKAITZ	1:59:06
7308	MUÑOZ SANTIAGO, JOSE IGNACIO	1:59:06
7309	BAREGES, FLORENT	1:59:06
7310	RODRIGUEZ CALVO, BENITO	1:59:06
7311	GARCIA PEREZ, JOSE LUIS	1:59:06
7312	CARRIEDO CUESTA, JAVIER	1:59:07
7313	PEREZ RODRIGUEZ, JOSE ANDRES	1:59:07
7314	GOMEZ GANCEDO, SERGIO	1:59:07
7315	WHITE, HUMPHREY	1:59:07
7316	COMYN RODRIGUEZ, SERGIO	1:59:08
7317	MARTINEZ MARIN, DANIEL	1:59:08
7318	WELCH, LOUISE	1:59:08
7319	ALVAREZ RAMIREZ, JESUS MARIANO	1:59:08
7320	SCHUCK, ALEXANDRE	1:59:09
7321	TELLEZ ZALAYA, OSCAR	1:59:09
7322	GONZALEZ-ALLER JURADO, RAFAEL	1:59:09
7323	MORENO JIMENEZ, JULIO	1:59:09
7324	FOEHR, ARTUR	1:59:10
7325	PEÑA LLORENTE, FELIPE	1:59:10
7326	REYES SOTO, ISRAEL	1:59:10
7327	SANTOS ARRIAGA, REBECA	1:59:10
7328	CLARES HERNANDEZ, JOSE LUIS	1:59:11
7329	GIL LUCAS, YOLANDA	1:59:11
7330	FUENTES ESQUIVEL, JUAN JOSE	1:59:12
7331	BLASQUEZ LAZARO, JOSE LUIS	1:59:12
7332	SEOANE MAGANTO, RAUL	1:59:12
7333	GALAN PEREZ, JAIME	1:59:13
7334	PLEITE GUERRA, JORGE	1:59:13
7335	ARDURA RAMIREZ, EDUARDO	1:59:13
7336	VILLAR GONZALEZ, ENRIQUE	1:59:14
7337	PACIOS HERRADON, FRANCISCO	1:59:14
7338	GONZALEZ HERNANDEZ, JOSE GINES	1:59:14
7339	GARCIA MEDINA, MANUEL	1:59:14
7340	IRURETAGOYENA TORMO, IÑIGO	1:59:15
7341	GARCIA RUBIO, MIGUEL	1:59:15
7342	PELAYO PONCE, JOSE MARIA	1:59:15
7343	MENDEZ-CABEZA VELAZQUEZ, JESUS	1:59:15
7344	PALOMARES BUENO, FCO. JAVIER	1:59:15
7345	SUBIAS LONCAN, JESUS JAVIER	1:59:16
7346	BEJE, MOAMMED MOUDNIB	1:59:16
7347	RAZOLA MARIAN, MANUEL	1:59:16
7348	VIÑOLY MONTESDEOCA, AGUSTIN	1:59:16
7349	LOPEZ VELILLA, DAVID	1:59:16
7350	PLAZA ROPERO, CARLOS	1:59:17
7351	MARTINEZ GONZALEZ, JOSE IGNACIO	1:59:18
7352	ROJAS FINGERLE, SUSANA	1:59:18
7353	MOYA GARRIDO, FRANCISCO	1:59:18
7354	PANS MENENDEZ, RAUL	1:59:18
7355	LOPEZ TRINCADO, JAVIER	1:59:18
7356	PALOMARES BRAVO, DOMINGO	1:59:18
7357	HARO LLADO, JAVIER	1:59:19
7358	DE MORA, PABLO	1:59:19
7359	GORDON, JACOBO	1:59:19
7360	ALONSO VAZQUEZ, GONZALO	1:59:19
7361	GARCIA PEREZ, JUAN AGUSTIN	1:59:19
7362	RODRIGUEZ GARCIA, MARIA ISABEL	1:59:20
7363	MEDINA HERNANDO, BELEN	1:59:20
7364	MORALEJA FERNANDEZ, H. MANUEL	1:59:20
7365	LAGO SALAS, DAVID	1:59:21
7366	ARANDA HERNANDEZ, JAVIER	1:59:22
7367	ECHEVARRIA CUESTA, JOAQUIN	1:59:22
7368	ECHEVARRIA CUESTA, JOSE	1:59:22
7369	PEREZ MIGUEL, JACINTO	1:59:22
7370	FENDER SOLER, MARIA	1:59:22
7371	DELGADO MATEU, IVAN	1:59:22
7372	MEYNIER, MATTEO	1:59:23
7373	MARQUINA RODRIGUEZ, ALBERTO	1:59:23
7374	GONZALEZ ESPADAS, JUAN RAMON	1:59:23
7375	GONZALEZ MEDIAVILLA, ROSA MARIA	1:59:24
7376	MANCHEÑO ESCRIBANO, FERNANDO	1:59:24
7377	SANCHEZ MORENO, FRANCISCO	1:59:24
7378	DOMINGUEZ ZAZO, GALO	1:59:24
7379	ESCRIBANO ROBLEDO, JESUS	1:59:25
7380	GONZALEZ DEL BOSQUE, GABRIEL	1:59:25
7381	PALOMARES PEREZ, MARIA JESUS	1:59:25
7382	SANCHEZ CASTRO, ROBERTO	1:59:25
7383	ATALAYA PEREZ, NURIA	1:59:26
7384	KINGSTON, CLAIRE	1:59:26
7385	SANCHEZ DE LUCAS, MANUEL	1:59:26
7386	VICENTE NUÑEZ, FRANCISCO	1:59:27
7387	IBAÑEZ HERNANDEZ, PEDRO	1:59:27
7388	LUENGO LOPEZ, RAFAEL	1:59:28
7389	DIAZ FERNANDEZ, VANESSA	1:59:28
7390	LOPEZ MORENO, DANIEL	1:59:28
7391	MEZQUIDA SANCHEZ, ALFREDO	1:59:28
7392	GONZALEZ ARAGON, JOSE ANTONIO	1:59:29
7393	AREVALO MARTIN, PABLO	1:59:29
7394	SANZ RAMOS, JOSE ANTONIO	1:59:29
7395	SANCHEZ GONZALEZ, JUAN JOSE	1:59:29
7396	CULLELL MIRANDA, ANTONIO	1:59:29
7397	GOLDING, LEE	1:59:29
7398	BAUTISTA AGUERA, MIGUEL	1:59:29
7399	WILLIS, MIRANDA	1:59:29
7400	MIGUEL MONTERO, FRANCISCO	1:59:30
7401	GARCIA BLANCO, JESUS	1:59:30
7402	NUÑEZ DEL RIO, JESUS	1:59:31
7403	MORAN PIZANA, JOAQUIN	1:59:31
7404	DINA, PAOLO	1:59:31
7405	MEDINA PEREZ, OSCAR	1:59:31
7406	SERRANO SANCHEZ, LUZ MARIA	1:59:31
7407	GONZALEZ GARCIA, ANGEL	1:59:31
7408	GARCIA ARRUE, ALEJANDRA	1:59:32
7409	GONZALEZ FERNANDEZ, DOMINGO	1:59:32
7410	ARRANZ SANZ, JOSE ANGEL	1:59:32
7411	VILLAR CERRO, AMADOR	1:59:32
7412	GARRIDO MORALES, JULIAN	1:59:32
7413	MUÑOZ SANTOS, JUAN ANTONIO	1:59:33
7414	CAVESTANY VILLALON, MANUEL	1:59:33
7415	FREIXA MALLOL, JORDI	1:59:33
7416	DE LA TORRE GOMEZ, LUIS	1:59:33
7417	DUEÑAS VEIGA, JAVIER	1:59:33
7418	PARRA ROCHA, JESUS	1:59:33
7419	IBANEZ CARO, ALEJANDRO	1:59:34
7420	DIAZ VILLAR, MIGUEL	1:59:34
7421	GALLEGO RAMIREZ, JAVIER	1:59:34
7422	VERDEJO LLANA, SERGIO	1:59:34
7423	GALVEZ ARMAS, ROBERTO CARLOS	1:59:34
7424	REXA MORENO, ANTONIO	1:59:34
7425	HERNANDEZ ALVAREZ, FCO. JAVIER	1:59:34
7426	LAPEÑA LAFUENTE, MARCOS	1:59:34
7427	DIAZ GARCIA, JUAN JOSE	1:59:34
7428	BELTRAN TEJEDOR, DIEGO	1:59:35
7429	BAZAN LOPEZ, FERNANDO	1:59:35
7430	GALARREGUI URDANAVIA, IBON	1:59:35
7431	MILA BURGUEÑO, MIGUEL ANGEL	1:59:35
7432	BERMEJO MARZO, DIEGO	1:59:35
7433	ROSA MARTIN, JULIAN	1:59:35
7434	ARROYO ABAD, OSCAR	1:59:35
7435	GONZALEZ GARCIA, MARTA	1:59:35
7436	MARTINEZ PARRAS, ALFONSO	1:59:36
7437	PALOMO CALVO, TOMAS	1:59:36
7438	SANCHEZ LOPEZ, ARTURO	1:59:36
7439	ARROYO GUADILLA, FERNANDO	1:59:36
7440	LOPEZ-CARRASCO MANZANILLA, FCO.	1:59:36
7441	PEREZ DE ANDRES, JOSE	1:59:36
7442	DE CASTRO RIESCO, MARCOS	1:59:36
7443	FERNANDEZ MAGAN, VIRGINIA	1:59:36
7444	CAUSAPE RODRIGUEZ, ANDRES	1:59:37
7445	VILLACIEROS ZAMACOLA, LUIS	1:59:37
7446	SANCHEZ RAMOS, DAVID	1:59:37
7447	LAGUNAS GOMEZ, SUSANA	1:59:37
7448	GARCIA MOLINA, JUAN ANTONIO	1:59:38
7449	DE VERA MORENO, PABLO	1:59:38
7450	LOPEZ PRIETO, ANGEL	1:59:38
7451	DELGADO RUIZ, MIGUEL ANGEL	1:59:38
7452	PALKA KOTLOWSKA, MAGDA	1:59:38
7453	CRUZ MILLAN, ROBERTO	1:59:39
7454	GONZALEZ JIMENEZ, BORJA	1:59:39
7455	HERNAIZ CASAS, MARIA EUGENIA	1:59:39
7456	MARTINS, ANTONIO	1:59:40
7457	VENTURA MARTIN, ANDRES	1:59:40
7458	CHAMORRO MONJAS, RAFAEL	1:59:40
7459	DATO RUIZ, EDUARDO	1:59:40
7460	BERGES ROJO, FERNANDO	1:59:40
7461	GUILLEN MARTINEZ, MARCOS	1:59:40
7462	GABANA GALOT, JAVIER	1:59:42
7463	RIVAS ROMERO, JOSE MIGUEL	1:59:42
7464	MARTINEZ TORRES, ISIDRO FERNANDO	1:59:42
7465	GARCIA DE FRUTOS, PEDRO MIGUEL	1:59:42
7466	ESCOBAR GONZALEZ, JOSE MANUEL	1:59:43
7467	LLAMBES GARCIA, PABLO	1:59:43
7468	BUCHMANN, MATHIEU	1:59:43
7469	DIAZ LOPEZ, JUAN JOSE	1:59:43
7470	SANCHEZ-MELLADO VILLACAÑAS, M.	1:59:43
7471	CARRERA BENITEZ, GUSTAVO	1:59:44
7472	CEGARRA CERVANTES, FELIPE	1:59:44
7473	SLEZIAK, KRYSTYNA	1:59:44
7474	VALENTIN PADIN, JUAN PEDRO	1:59:44
7475	MADRID FRAGUAS, JORGE	1:59:44
7476	HERRAEZ HERNANDEZ, JOSE LUIS	1:59:44
7477	LUENGO MARTINEZ, PABLO	1:59:45
7478	DEL OLMO, JAVIER	1:59:46
7479	CASTRO LOPEZ, CARLOS	1:59:47
7480	GIL JIMENEZ, JESUS MANUEL	1:59:47
7481	MELGAR ZARAGOZA, MANUEL	1:59:47
7482	CHICHON CIERVIDE, PABLO	1:59:47
7483	GARCIA GONZALEZ, CARLOS	1:59:47
7484	MARTINEZ CANOVAS, JOSE MANUEL	1:59:47
7485	ESPINOSA ESPINOSA, DIEGO	1:59:47
7486	VELARDE DURAN, JOSE MARIA	1:59:47
7487	TORO PLAISANCE, LAURENT	1:59:47
7488	VILLACORTA SAUCEDA, ANTONIO	1:59:48
7489	PORTA MARTINEZ, PEDRO MANUEL	1:59:48
7490	ARNOSO GARCIA, JOSE LUIS	1:59:48
7491	NASH, ALLISON	1:59:48
7492	GONZALEZ-CELA MATEO, IGNACIO	1:59:49
7493	FERNANDEZ MARTINEZ, JOSE IGNACIO	1:59:49
7494	ROSSI, FABIO	1:59:49
7495	SAIZ TORO, MIGUEL ANGEL	1:59:49
7496	GOMARA POVEDA, DAVID	1:59:49
7497	ASTIZ FERNANDEZ, FRANCISCO JAVIER	1:59:49
7498	RAMOS NAJERA, FRANCISCO	1:59:50
7499	MARIN REINA, FRANCISCO JESUS	1:59:50
7500	ANDUJAR CARMONA, JOSE	1:59:50
7501	SANCHEZ PERENA, MANUEL	1:59:51
7502	LAITA AGUADO, ANGEL ENRIQUE	1:59:52
7503	GRASA FERRER, ISABEL	1:59:52
7504	IARRICCIO SILVA, FERNANDO	1:59:53
7505	RIOS GOMEZ, ANTONIO	1:59:53
7506	HERANDEZ BLANCO, MIGUEL ANGEL	1:59:53
7507	BAÑO FERNANDEZ, ENRIQUE	1:59:53
7508	FERNANDEZ MUÑOZ, MARCELO	1:59:53
7509	SALIDO ALFONSO, JAVIER	1:59:53
7510	MUÑOZ JIMENEZ, JOSE ANGEL	1:59:54
7511	HARGUINDEY LOPEZ, EDUARDO	1:59:55
7512	GONZALEZ DEL VALLE, LUIS	1:59:55
7513	JIMENEZ MARTIN, FRANCISCO JAVIER	1:59:55
7514	GARCIA DE MARIA, ELENA	1:59:55
7515	PAREDES GONZALEZ, VICTOR MANUEL	1:59:55
7516	GARCIA AGUADO, GABRIEL	1:59:56
7517	PINO VELAZQUEZ, FERNANDO	1:59:56
7518	COMPANY ERES, PABLO	1:59:56
7519	SALCEDO POLO, ANA	1:59:56
7520	MORENO TORRES, JAVIER	1:59:56
7521	GOMEZ AOIZ, CARLOS	1:59:56
7522	MOLES GAVILAN, CLAUDIO	1:59:57
7523	GASPARIN, CHRISTIAN	1:59:57
7524	PEÑA MARTIN, SUSANA	1:59:57
7525	ATIENZA LOPEZ, EDUARDO NARCISO	1:59:57
7526	GONZALEZ CASTROSIN, FCO JAVIER	1:59:58
7527	IBAÑEZ, ROMAN	1:59:58
7528	GRANDA DIAZ, SERGIO	1:59:58
7529	QUEVEDO CASILLAS, IGNACIO	1:59:58
7530	VELAZQUEZ GOMEZ, MIGUEL ANGEL	1:59:58
7531	ARMINIO LORENTE, LUIS	1:59:58
7532	MARCOS BORREGO, ANGEL	1:59:58
7533	CHACON SERRANO, JESUS GONZALO	1:59:58
7534	LINARES LLAMAS, PEDRO	2:00:00
7535	LIZARRAGA OSCOZ, IGNACIO	2:00:00
7536	GOROZARRI DEL VALLE, CARLOS	2:00:00
7537	ROYO SORRIBAS, MIGUEL ANGEL	2:00:01
7538	NAVARRO CASTELL, JOSE VICENTE	2:00:01
7539	MENDEZ BLAZQUEZ, MARIO	2:00:01
7540	MARTIN MERINO, SERGIO	2:00:01
7541	VILLENA REYES, MIGUEL	2:00:01
7542	ZANOLLA, FEDERICO	2:00:01
7543	GIMENO CHOCARRO, FRANCISCO	2:00:02
7544	FRESNEDA RETAMAR, EMILIO	2:00:02
7545	GOMEZ GALLEGO, ANA	2:00:02
7546	RENDUELES MENENDEZ DE LLANO, C.	2:00:02
7547	ALBEROLA COLADO, TOMAS	2:00:05
7548	BURGOS GARCIA, ALFONSO	2:00:05
7549	MOLINA ORTIZ, ROBERTO	2:00:05
7550	LOPEZ LOPEZ, ALEJANDRO	2:00:05
7551	DELGADO NUÑEZ, PABLO	2:00:05
7552	JIMENO CAMPO, GERARDO	2:00:05
7553	PABLOS DE DIOS, RUFINO	2:00:05
7554	GALAN MORAN, ANTONIO	2:00:06
7555	GARCIA MOLINA, JORGE	2:00:06
7556	SANTANA ARENAS, ALFREDO	2:00:07
7557	DIAZ CONTRERAS, IGNACIO	2:00:07
7558	DEL HAYA BLAZQUEZ, ERNESTO	2:00:07
7559	CELADA GUALIX, LORENZO	2:00:07
7560	FERNANDEZ RODRIGUEZ, ROGELIO	2:00:07
7561	IZQUIERDO LOPEZ, JUAN CARLOS	2:00:07
7562	ROMERO NIETO, MARIA DOLORES	2:00:08
7563	RODRIGUEZ MENDEZ, JUAN JOSE	2:00:08
7564	SANCHEZ GIL, MIGUEL	2:00:08
7565	MATEUS, MIGUEL	2:00:09
7566	CARNEIRO LEYENDA, VENTURA	2:00:09
7567	CASTELLANO ALONSO, ADOLFO	2:00:09
7568	MARCHANTE LOPEZ, MANUEL	2:00:09
7569	FERNANDEZ PARRA, FRANCISCO	2:00:10
7570	GARCIA HUERTAS, SERGIO	2:00:10
7571	HERRERO RECIO, JOSE	2:00:10
7572	FERNANDEZ PRO, DAVID	2:00:10
7573	RECIO GOMEZ, EDUARDO	2:00:10
7574	REINO GONZALEZ, MIGUEL ANGEL	2:00:10
7575	SIMOES CORREIA, RICARDO	2:00:11
7576	PARRA GARCIA, DAVID	2:00:11
7577	HERRERO, RAMON	2:00:11
7578	BEJARANO VELO, RUBEN	2:00:11
7579	BEJARANO MUÑOZ, TOMAS	2:00:11
7580	ODRIOZOLA LINO, JOSE MARIA	2:00:11
7581	HERNANDEZ MATUTE, JORGE	2:00:12
7582	BUENDIA MARTINEZ, JAVIER	2:00:12
7583	DUVAL, ROMAIN	2:00:12
7584	ZUMETA PEREZ, JAVIER	2:00:12
7585	GUTIERREZ MARTI, ALVARO	2:00:12
7586	QUEVEDO NAVARRO, ALMUDENA	2:00:12
7587	BASTERO GIL, VALENTIN	2:00:13
7588	VALDES, FERNANDO	2:00:13
7589	. GARCIA LOPEZ, MIGUEL	2:00:13
7590	JIMENEZ-VALLADOLID JIMENEZ, DAVID	2:00:14
7591	URDIALES SERRANO, FERNANDO	2:00:14
7592	ZURRON BALAÑA, RAUL	2:00:14
7593	DE JUAN BUSTOS, JORGE	2:00:14
7594	MILLAN LECHUGA, JAVIER	2:00:14
7595	ARES CALVO, JUAN	2:00:14
7596	PROTA, LUIS	2:00:15
7597	DONAM, STEVAN	2:00:15
7598	MUÑOZ GARCIA, ANA	2:00:15
7599	DE LA FUENTE LOPEZ, SAMUEL	2:00:16
7600	DEL VALLE BONACHE, MARIANO	2:00:16
7601	URDIALES MONTERO, SANTIAGO	2:00:16
7602	FELIU RIVAS, OCTAVIO	2:00:17
7603	MARTINEZ ECHEVARRIA, ALVARO	2:00:17
7604	VERDU OTALORA, ALBERTO	2:00:17
7605	PEREZ DE LA PAZ, JULIO	2:00:17
7606	ALONSO PEREZ, SERGIO	2:00:18
7607	SAIZ BORRAS, SERGIO	2:00:18
7608	RODRIGUEZ LOPEZ, ANTONIO	2:00:18
7609	FERNANDEZ PEREZ, MIGUEL	2:00:18
7610	SANCHEZ JIMENEZ, MIGUEL ANGEL	2:00:18
7611	MARTINEZ CATALA, JUAN CARLOS	2:00:18
7612	PALOMAR MARTIN, JOSE MANUEL	2:00:18
7613	BALLESTEROS BENITEZ, JESUS	2:00:18
7614	MARTIN NEVADO, LUIS MIGUEL	2:00:19
7615	RODRIGUEZ LOPEZ, JESUS	2:00:19
7616	CALCERRADA DE CASTRO, ANTONIO	2:00:19
7617	ROMERO GOMEZ, JOSE ANTONIO	2:00:19
7618	GOMEZ MARTINEZ, MARTA	2:00:19
7619	DIAZ-GUERRA VIEJO, DAVID	2:00:19
7620	SANZ GALLAR, RAFAEL	2:00:19
7621	ARNAS ALCALA, MANUEL ANGEL	2:00:20
7622	GALLARDO FELIX, FRANCISCO	2:00:20
7623	GRACIA AHUFINGER, FRANCISCO	2:00:20
7624	GARCIA BLANCO, SANTIAGO	2:00:21
7625	FERNANDEZ LLERENA, JORGE DANIEL	2:00:21
7626	AJURIA, EDUARDO	2:00:21
7627	GARCIA JIMENEZ, FERNANDO	2:00:21
7628	VARGAS SANCHEZ, PILAR	2:00:21
7629	BUSTAMANTE ROQDRIGUEZ, ALBERTO	2:00:21
7630	GALLEGO MORENO, ENRIQUE	2:00:22
7631	GALAVIS LOPEZ, MIGUEL ANGEL	2:00:22
7632	GARCIA SANCHEZ, PATRICIA	2:00:22
7633	PEREZ GONZALEZ, MARLIX	2:00:22
7634	BERMEJO MUÑOZ, JOSE MARIA	2:00:22
7635	PASAMONTES FERNANDEZ, GEMA	2:00:23
7636	VAZQUEZ BLASCO, IGANCIO JOSE	2:00:23
7637	MARTINEZ HERVIAS, JOSE CRUZ	2:00:23
7638	GOMEZ GALIANO, ENRIQUE	2:00:23
7639	LINAGE GONZALEZ, JUAN PABLO	2:00:23
7640	BARRERA RAMIREZ-MONTESINOS, E.	2:00:23
7641	JIMENEZ PEREZ DE LA LASTRA, A.	2:00:23
7642	VAZQUEZ CARNERO, OSCAR	2:00:24
7643	MORATO VILLA, FERRAN	2:00:24
7644	GAVA, FABIO	2:00:24
7645	PORRAS MEDINA, LUIS JAVIER	2:00:24
7646	CALONGE PIZARRO, LUIS ENRIQUE	2:00:25
7647	VAN HARN, CEDRIC ARJAEN	2:00:25
7648	LUNA MILLAN, IRENE	2:00:25
7649	SAN JOSE MARTINEZ, ENRIQUE	2:00:25
7650	OLAZABAL, PELAYO	2:00:25
7651	MORENO MORENO, BENITO	2:00:25
7652	ARANAZ NAVARRO, JESUS	2:00:25
7653	LUQUE RODRIGUEZ, FRANCISCO	2:00:26
7654	VELASCO ZWICKERT, JOSE	2:00:26
7655	CAMPOS GONZALEZ, CESAR MANUEL	2:00:26
7656	CARRASCO PERALTA, ARGIMIRO	2:00:26
7657	ROMAN MARTIN, JAVIER	2:00:27
7658	ASENSIO ASENSIO, JOSE	2:00:27
7659	GARCIA DIEZMA, JULIO	2:00:27
7660	SALDAÑA AGUADO, JESUS-ANGEL	2:00:27
7661	BILLICK, KEEGAN	2:00:27
7662	MORA MONZON, Mª PILAR	2:00:27
7663	DE LA VIA MARTINEZ, DAVID	2:00:27
7664	AGUIRRE RINCON, JUAN	2:00:28
7665	SALAR OCHOA, ANTONIO	2:00:28
7666	GARCIA CABEZA, JUAN MANUEL	2:00:28
7667	GONZALEZ GARCIA, MANUEL	2:00:28
7668	SANCHEZ RODRIGUEZ, ANGEL	2:00:28
7669	MARCOS MORALEJO, ANTONIO	2:00:28
7670	CARBALLO SANCHEZ, MIGUEL ANGEL	2:00:28
7671	BARRENECHEA ELORRIETA, RICARDO	2:00:29
7672	SANZ GARCIA, JOSE ANTONIO	2:00:29
7673	DE LA TORRE BESCOS, PABLO	2:00:29
7674	MARHUENDA, JAUME	2:00:29
7675	SANCHEZ RODRIGUEZ, JUAN CARLOS	2:00:29
7676	GARCIA BASCON, ALEJANDRO	2:00:29
7677	MORAGA GONZALEZ, ANTONIO	2:00:30
7678	MARTINEZ VAZQUEZ, ALVARO	2:00:30
7679	MARTIN MARTIN, MARIANO	2:00:30
7680	BARTOLOME CHAVERT, RAQUEL	2:00:30
7681	REY ESTRADA, PEDRO	2:00:30
7682	MARTINEZ GONZALEZ, DIEGO JUAN	2:00:31
7683	JIMENEZ AVILES, JESUS	2:00:31
7684	FRAILE, VICTORIA	2:00:31
7685	VELASCO LEON, ANTONIO	2:00:31
7686	PONTE LOPEZ, MARCOS	2:00:31
7687	SAENZ MORRAS, JESUS-MIGUEL	2:00:32
7688	REDONDO BARRANCO, IÑIGO	2:00:32
7689	ALFARO ESCUDERO, MANUEL JOSE	2:00:32
7690	GONZALEZ GOMEZ, DIEGO	2:00:32
7691	TORRES MOYA, PEDRO	2:00:32
7692	CABERO MONROY, ALFONSO	2:00:32
7693	DE CASTRO AMO, IVAN	2:00:33
7694	MAÑAS CARPIO, ENRIQUE	2:00:33
7695	IGLESIAS REINARES, JESUS	2:00:33
7696	DE PABLO MARIN, JAVIER	2:00:34
7697	FERNANDEZ DE LA VEGA, CARLOS	2:00:34
7698	SERRANO PEREZ, MIGUEL ANGEL	2:00:34
7699	RODRIGUEZ MARTINEZ, FERNANDO	2:00:35
7700	SASTRE GIL, CESAR	2:00:35
7701	COLLADA HOLGUERAS, BEATRIZ	2:00:35
7702	FERNANDEZ CLEMENTE, RAFAEL	2:00:35
7703	DE LA PUENTE SOLER, FERNANDO	2:00:36
7704	ARRAEZ, JUAN PABLO	2:00:36
7705	SERNA ZAPLANA, IGNACIO	2:00:36
7706	DE FRUTOS NUÑEZ, DAVID	2:00:36
7707	GALAN MARTIN, DAVID	2:00:36
7708	MUÑOZ MATEOS, FRANCISCO	2:00:36
7709	CAMEO CASTILLO, RAUL	2:00:38
7710	SORIANO SANCHEZ, ANDRES	2:00:38
7711	VALVERDE RUIZ, RAUL	2:00:39
7712	ARROJO GARCIA, OSCAR	2:00:40
7713	GOMEZ PEREZ, JESUS	2:00:40
7714	MARTIN GALINDO, DAVID	2:00:40
7715	NIETO SOLERA, JUAN CARLOS	2:00:40
7716	MUÑOZ NAVARRO, JUAN LUIS	2:00:41
7717	LOPEZ RODRIGO, MIGUEL ANGEL	2:00:41
7718	SPRAKEL, RENSKE SPRAKEL	2:00:41
7719	MARTIN NIETO, JULIAN	2:00:41
7720	TENES LOPEZ, FRANCISCO	2:00:41
7721	SANTOS VICENS, LUIS	2:00:42
7722	MORA, BERNAL	2:00:42
7723	RIVERO FLOR, MARCOS	2:00:42
7724	ABIAN LOPEZ, IVAN	2:00:42
7725	DELGADO CALVO, DAVID	2:00:42
7726	CABALLERO SALGUERO, JOSE M.	2:00:42
7727	MELERO GONZALEZ, JAVIER	2:00:43
7728	ARESTE NAJERA, CESAR	2:00:43
7729	LANZA RAGGIOTTI, DEBORA	2:00:43
7730	EGIDO HERRERA, ROSA MARIA	2:00:43
7731	GOMEZ VAQUERO, PATRICIO	2:00:44
7732	GONZALEZ QUINTANILLA, JOSE LUIS	2:00:44
7733	RODERO ZAZO, MIGUEL ANGEL	2:00:44
7734	GARCIA GARCIA, MARIA NIEVES	2:00:44
7735	MARTINEZ MARTINEZ, GABRIEL	2:00:46
7736	BOGGIERO CARDONA, CARLOS	2:00:46
7737	CANO CEVASCO, FRANCISCO JAVIER	2:00:46
7738	JIMENEZ REDONDO, ROCIO	2:00:46
7739	RUBIO FERNANDEZ, ANA ISABEL	2:00:46
7740	COBIAN CASARRUBIOS, JESUS	2:00:46
7741	MARAVAL, FABRICE	2:00:47
7742	RODRIGUEZ MOLINA, MARIO	2:00:47
7743	SUSO SANCHEZ, EDUARDO	2:00:47
7744	BLANCO MARTIN, JOSE ANTONIO	2:00:47
7745	GELABERT MARTIN, JORGE	2:00:47
7746	GARCIA BENITO, DAVID	2:00:47
7747	CABEDO TORRES, JESUS	2:00:48
7748	SAN SIMON CAÑIBANO, M. P.	2:00:48
7749	GIMENEZ MARTIN, FRANCISCO	2:00:48
7750	CHACON PEREZ, FCO. JAVIER	2:00:49
7751	CHACON PEREZ, AGUSTIN	2:00:49
7752	GUTIERREZ PRIETO, FELIPE	2:00:49
7753	VILLARREAL MENASALVAS, RAIMUNDO	2:00:49
7754	MORENO GARCIA, INES	2:00:49
7755	RUBIO PASCUAL, JOSE LUIS	2:00:49
7756	GUARDIOLA MESA, ANTONIO	2:00:50
7757	VALBUENA ALONSO, JOSE LUIS	2:00:50
7758	CORDON ESCUDERO, JUAN CARLOS	2:00:50
7759	MAS GARCIA, VICTOR	2:00:51
7760	MIRANDA, CARLOS	2:00:51
7761	ESTRELLA MARTIN, RICARDO JOSE	2:00:51
7762	MENA MARTINEZ-CAMPOS, JULIAN	2:00:51
7763	TESON ARIZA, JUAN	2:00:52
7764	LAMBIE, MONIQUE	2:00:52
7765	NARVAEZ VILLEN, ALEJANDRO	2:00:52
7766	SANCHEZ FERNANDEZ, PEDRO	2:00:53
7767	LASTRA SOLAETA., GONZALO	2:00:53
7768	MORENO LOPEZ, F. JAVIER	2:00:53
7769	MARTIN VELAZQUEZ, MIGUEL ANGEL	2:00:53
7770	LANDABURU SAEZ, JOAQUIN DE	2:00:54
7771	VIDAL ORTUÑO, FRANCISCO	2:00:54
7772	PORTOLES REBOUL, MIGUEL	2:00:54
7773	ALONSO LOBO, LUCAS	2:00:55
7774	HERRAIZ AGUIRRE, JAVIER	2:00:55
7775	LOPEZ MUÑOZ, IVAN	2:00:55
7776	SAN JOSE MANSO, LUIS ALBERTO	2:00:55
7777	METCALFE, LEO	2:00:55
7778	MARTIN CORTES, RAUL	2:00:55
7779	CADENAS SAEZ, MARIA EUGENIA	2:00:55
7780	DEL RIO MIGUEL, JOSE MIGUEL	2:00:56
7781	SANCHEZ SAN FELIPE, L. FERNANDO	2:00:56
7782	ALONSO LAPUERTA, JOSE MARCOS	2:00:56
7783	CASTRO BARRAGAN, MARIA CLARA	2:00:56
7784	MARTINEZ CAL, ROSA	2:00:56
7785	GRAO PELAEZ, ADOLFO	2:00:57
7786	GONZALEZ BARRAJON, JUAN	2:00:57
7787	RODRIGUEZ MARTIN, PEDRO PABLO	2:00:57
7788	DOMINGO BOMBIN, ALVARO	2:00:58
7789	HEREDIA SALABERRIA, BORJA	2:00:58
7790	LUNA SANCHEZ, MANUEL JULIAN	2:00:58
7791	JIMENEZ REVILLA, JAVIER CLAUDIO	2:00:58
7792	RODRIGUEZ VILLAR, MARTA	2:00:58
7793	NIETO GOMEZ, JUAN CARLOS	2:00:59
7794	RUIZ LASERNA, CIPRIANO	2:00:59
7795	MENDEZ BERNAL, JOSE ANTONIO	2:00:59
7796	ORTEGA MARTIN, ANTONIO	2:00:59
7797	GARCIA LUQUE, PEDRO	2:00:59
7798	BUENO TORRERO, JESUS	2:01:00
7799	RODRIGUEZ RAPOSO, CARLOS	2:01:00
7800	FLORES CABELLO, FCO. MANUEL	2:01:00
7801	GARRIDO MADRUGA, MANUEL	2:01:00
7802	SANCHEZ MUÑOZ, HECTOR	2:01:00
7803	MUÑOZ BERMEJO, JESUS	2:01:00
7804	OLIVA MARTINEZ, VICTOR	2:01:01
7805	JIMENEZ MENENDEZ, LUIS MANUEL	2:01:01
7806	SECO CONTRERAS, EDUARDO	2:01:01
7807	BOYE DELGADO, JULIAN	2:01:02
7808	BUENDIA MIÑANO, JOSE ALFONSO	2:01:02
7809	CAPEANS SANCHEZ, ZAIDA	2:01:02
7810	DELICADO RUIZ, ANDRES	2:01:03
7811	LOPEZ BELMONTE, ANGEL	2:01:03
7812	GARCIA NAVARRO, DAVID	2:01:03
7813	VEYSEY, PHILIP	2:01:03
7814	GALVAN MORALEDA, MARIANO	2:01:03
7815	GONZALEZ FERNANDEZ, FCO. JOSE	2:01:03
7816	CASTRO VILLAR, JOSE MANUEL	2:01:03
7817	GUILLEN MARTINEZ, ENRIQUE	2:01:03
7818	ALVAREZ LOPEZ, ALFONSO	2:01:03
7819	PRIETO GARCIA, FERNANDO	2:01:03
7820	FERNANDEZ GUARINO, DAVID	2:01:04
7821	GONZALEZ ALONSO, GONZALO	2:01:04
7822	PANIZO DE PRADO, FRANCISCO JAVIER	2:01:04
7823	CABRA DE LA TORRE, AURELIO	2:01:04
7824	MUÑOZ MENDOZA, JOSE JUAN	2:01:04
7825	CEREZO DE PEDRO, YOLANDA	2:01:04
7826	CAÑADAS RIVAS, ANTONIO	2:01:04
7827	RAMIREZ FEITO, BLAS	2:01:04
7828	FERNANDEZ GUTIERREZ, ANGELA	2:01:05
7829	HUELAMO OLIVA, JUAN MANUEL	2:01:05
7830	MARTIN CANTELAR, ABEL	2:01:05
7831	SLOCOMBE, IAN	2:01:05
7832	GARCIA-MIÑAUR YBARRA, PELAYO	2:01:05
7833	TOSAR LOPEZ, MARIA	2:01:05
7834	SANZ GORGOSO, FRANCISCO JAVIER	2:01:05
7835	ZURDO PEREZ, DAVID MARCELO	2:01:06
7836	BARREIRO BARRAJON, LUIS	2:01:06
7837	VANGENT, DAVID	2:01:06
7838	GARCIA PEREZ, LUIS FERNANDO	2:01:06
7839	GARCIA, JUAN	2:01:06
7840	WHELAN, RORY	2:01:06
7841	GOMEZ, JOSE LUIS	2:01:06
7842	MARTINEZ GARCIA DE POLAVIEJA, J. J.	2:01:06
7843	MEDINA HERNANDO, DIEGO	2:01:07
7844	SANCHEZ GUINDAL, FRANCISCO	2:01:07
7845	RUBIO BARRILERO, ANTONIO	2:01:07
7846	FERNANDEZ SERRANO, OSCAR	2:01:07
7847	RUIZ DE GORDOA, ALVARO	2:01:07
7848	CORTEZON AYMI, OSCAR	2:01:08
7849	ROL, MATTHIJS	2:01:08
7850	DEHNERT, ALEXANDRA	2:01:08
7851	HERREROS RAMON, NIEVES	2:01:08
7852	BENITO FERNANDEZ, JUAN JOSE	2:01:09
7853	SANCHEZ GONZALEZ, FERNANDO	2:01:09
7854	HEGARTY, DAMIEN	2:01:09
7855	COLOMO BELEÑA, TAMAR	2:01:09
7856	CORDOBA SIMON, ALICIA	2:01:09
7857	KAN, MOIRA	2:01:09
7858	ESTEPA RODRIGUEZ, ANTONIO	2:01:09
7859	HERRERO PEREZ-GAMIR, IGNACIO	2:01:09
7860	DOBLADO LOPEZ, JONATHAN	2:01:09
7861	GARCIA AGUILAR, RAUL	2:01:10
7862	AGUINAGA SANZ, SANTIAGO	2:01:10
7863	BAJO TOBIO, EVA MARIA	2:01:10
7864	GONZALEZ CANTERO, MOISES	2:01:10
7865	GARCIA ROMERO, RUBEN	2:01:11
7866	LAIZ CARRION, RAUL	2:01:11
7867	FONT RODA, JOSE ANTONIO	2:01:11
7868	POZUELO GUZMAN, PABLO	2:01:11
7869	GONZALEZ ALONSO-ALEGRE, ELISA	2:01:11
7870	MIRAMON BELLA, ENRIQUE	2:01:11
7871	CONEJERO CALVO, ANGEL LUIS	2:01:11
7872	SANZ MUÑOZ, FIDEL	2:01:11
7873	OLMO GUTIERREZ, OSCAR	2:01:12
7874	OLMO GUTIERREZ, JOSE MANUEL	2:01:12
7875	MCWILLIAMS, BRENDAN	2:01:12
7876	BAIXAS JIMENO, ALEX	2:01:12
7877	MESAS HUERTAS, RAUL	2:01:12
7878	ALONSO, ANGEL	2:01:13
7879	SAEZ RIVERA, PABLO	2:01:13
7880	ESTELLA, ALEJANDRO ESTELLA	2:01:13
7881	SANCHEXZ FERNANDEZ, ANDRES I.	2:01:13
7882	SANCHEZ HERRANZ, FCO. JAVIER	2:01:13
7883	RODRIGUEZ SANCHEZ, TERESA	2:01:13
7884	CHAMORRO LASTRA, MANUEL	2:01:14
7885	HERRERO MANSO, LUIS	2:01:14
7886	CANO AMAYA, PABLO	2:01:14
7887	GARRIDO RECIO, JAVIER	2:01:14
7888	TIMONER, MIGUEL ANTONIO	2:01:15
7889	MUÑOZ GONZALEZ, JUAN	2:01:15
7890	ACERO GARRIDO, JOSE ENRIQUE	2:01:16
7891	ARROYO CASAS, EDUARDO	2:01:16
7892	DIAZ-OBREGON JUAREZ, JOSE ANTONIO	2:01:16
7893	GUTIERREZ LLORENTE, JOSE LUIS	2:01:17
7894	DE LA HOZ, JOSE LUIS	2:01:17
7895	ABARCA CIDON, JUAN	2:01:17
7896	GINES SANCHEZ, JAVIER	2:01:17
7897	MARTIN CASTRO, FERNANDO	2:01:18
7898	CARRILLO LUCAS, LEANDRO	2:01:18
7899	SAN MARTIN ARCE, FRANCISCO	2:01:18
7900	LARRAZA LAZCOZ, ALVARO	2:01:18
7901	GRANERO CAMACHO, JOSE ANTONIO	2:01:18
7902	RINCON AREVALO, PEDRO	2:01:18
7903	ROMAN QUIÑONES, RAMON	2:01:18
7904	GONZALEZ ALVARADO, ANDRES	2:01:18
7905	MANGADO MUNARRIZ, OSCAR	2:01:19
7906	CARRASCO GARCIA, ASIER IKER	2:01:19
7907	AGUILAR NAVAS, CESASR	2:01:19
7908	VERA ARTAZCOZ, JACOBO	2:01:20
7909	ZAPATA FENOR, LLUIS	2:01:20
7910	SINHA, ARUN	2:01:20
7911	PLAZA MARTIN, ESTHER	2:01:20
7912	MONTES ANTONA, MIGUEL ANGEL	2:01:20
7913	REUSS RODRIGUEZ-VILABOA, J. M.	2:01:20
7914	JIMENEZ ROJO, CARLOS	2:01:20
7915	FERNANDEZ BRAVO, JOSE LUIS	2:01:20
7916	FERNANDEZ MENDEZ, VALERIANO	2:01:20
7917	GARCIA-RIVERA DEL POZO, J. M.	2:01:20
7918	DE FUENTE PEREZ, JOSE MARIA	2:01:21
7919	HERNANDEZ GRANADOS, NATALIA	2:01:21
7920	MORENO HERNANDEZ, GONZALO	2:01:21
7921	MARTINEZ ROMERO, MARIO	2:01:22
7922	SCHLEMENAT, KAY	2:01:22
7923	ANCOCHEA DIAZ, GERMAN	2:01:22
7924	BAENA BARDINA, ANTONIO	2:01:22
7925	LASAGA, ANDRES	2:01:22
7926	CORELLA RODRIGO, FELIPE JAVIER	2:01:23
7927	GALLEGO SANJUAN, RAUL	2:01:23

XI MEDIO MARATÓN DE MADRID

PTO.	CORREDOR	TIEMPO
7928	MUÑOZ PEREZ, EUGENIO	2:01:23
7929	MUÑOZ MARTINEZ, JAVIER	2:01:23
7930	GARCIA GARCIA, OSCAR	2:01:23
7931	GARRAN ARQUERO, JOSE MARIA	2:01:24
7932	LOPEZ ASIAIN, JACOBO	2:01:24
7933	MAGALLON CONDON, ANGEL	2:01:25
7934	RAMIREZ, INES	2:01:25
7935	JIMENEZ GONZALEZ, MANUEL	2:01:26
7936	ATIENZA CASTILLO, RAUL	2:01:26
7937	AGUILERA GODOY, ROCIO	2:01:26
7938	BERTRAN RUBIRA, JORDI	2:01:27
7939	DIEZ GEA, FRANCISCO JAVIER	2:01:27
7940	SANCHEZ RICO, MIGUEL ANGEL	2:01:27
7941	GONZALEZ MOLINA, ELIA	2:01:27
7942	SANTOS HERNANDEZ, LUIS	2:01:27
7943	HERNANDEZ MARTIN, OSCAR	2:01:27
7944	IZQUIERDO MENA, EDUARDO	2:01:28
7945	BECERRIL MORA, JUAN CARLOS	2:01:28
7946	BAREGES, ARNAUD	2:01:28
7947	DE LEON MACHIN, JUAN JOSE	2:01:29
7948	SANTOS, ISABELLE	2:01:30
7949	YAÑEZ MARCOS, MANUEL	2:01:30
7950	CHICO PERLES, MIGUEL ANGEL	2:01:30
7951	MOYA MOLINO, JUAN	2:01:30
7952	ARMENTEROS GENEROSO, JUAN PABLO	2:01:31
7953	LOPEZ ORTIZ, MATIAS	2:01:31
7954	BARCO PERDIGUERO, JUAN CARLOS	2:01:31
7955	MONDHARD, LAURE	2:01:31
7956	ANDRE, GORJAO COSTA	2:01:31
7957	CASITAS GONZALEZ, JOSE IGNACIO	2:01:31
7958	FERNANDEZ LOPEZ, ADOLFO	2:01:32
7959	ESCUDERO PASCUAL, CAROLINA	2:01:32
7960	GIL ARTEAGA, JOSE MARIA	2:01:32
7961	GARCIA PEREZ, JUAN JOSE	2:01:32
7962	FERNANDEZ-MIRANDA, JUAN	2:01:33
7963	BARRENECHEA GUTIERREZ, FCO. M.	2:01:33
7964	LOBO ARIAS, PABLO	2:01:33
7965	LAMBAS MAROTO, CONCHI	2:01:33
7966	DOMINGUEZ ESCAURIAZA, FERNANDEZ	2:01:33
7967	CORTES ESCOBAR, JOSE ANDRES	2:01:34
7968	CECILIA AGUADO, ANTONIO	2:01:34
7969	SAIZ GUTIERREZ, JUAN LUIS	2:01:35
7970	BATES, MICHAEL	2:01:36
7971	PALOMAR PEÑALBA, CARLOS	2:01:36
7972	GARCIA DIAZ, DAVID	2:01:36
7973	BASELGA, ANTONIO	2:01:36
7974	GIQUEL ELVIRA, FERNANDO	2:01:37
7975	MARTIN RUIZ, JAVIER	2:01:37
7976	VALLEJO RODRIGUEZ, JUAN	2:01:37
7977	MARTIN NOMBELA, FRANCISCO JOSE	2:01:37
7978	PABLO POZO, JOSE MIGUEL	2:01:38
7979	RUANO ARJONILLA, ITZIAR	2:01:38
7980	HERNANZ FERNANDEZ, PEDRO LUIS	2:01:38
7981	SANCHEZ SANTAMARIA, DIEGO	2:01:38
7982	ACEDO CARRETERO, RAMON	2:01:39
7983	ARCE RAMON, RODRIGO	2:01:39
7984	VILLAREJO RODRIGUEZ, JAVIER	2:01:39
7985	TRAPERO TRAPERO, ANGEL LUIS	2:01:39
7986	PEIRA MADRID, FELIPE	2:01:39
7987	MATELLAN DIEGO, FRANCISCO JAVIER	2:01:40
7988	RUMMEL, UWE	2:01:40
7989	DEL HOYO PEREZ, DAVID	2:01:40
7990	GARCIA SERRANO, DAVID	2:01:40
7991	MALDONADO GARCIA, LUIS	2:01:40
7992	REINARES SOTOS, JUAN RAMON	2:01:40
7993	CHICHARRO, JAVIER	2:01:41
7994	LERDO DE TEJADA, PAULA	2:01:41
7995	HINOJOSA PEREZ, SERGIO	2:01:42
7996	CABEZOS CAÑAVATE, MARIO	2:01:42
7997	GONZALEZ NAVARRO, JAVIER	2:01:42
7998	MARTINEZ-ALES GARCIA, ALFONSO	2:01:43
7999	MADUEÑO NUÑEZ, PABLO	2:01:43
8000	PONTES CALHAU, LUIS	2:01:43
8001	INFANTE GONZALEZ DE LA ALEJA, ANA	2:01:43
8002	CARREIRA CARCEDO, ERIKA	2:01:43
8003	MORRUGARES ESPINO, CARLOS A.	2:01:44
8004	ACEDO SANZ, JUAN MANUEL	2:01:44
8005	LOPEZ PEREZ, JAVIER	2:01:44
8006	CUELLAR LAZARO, JUAN	2:01:44
8007	SANCHEZ MARTINEZ, PEPE	2:01:45
8008	GOMEZ DIAZ, RAUL	2:01:45
8009	ROY, WESLEY	2:01:45
8010	PARRA SEVILLA, ALEJANDRO	2:01:46
8011	AVILES SANCHEZ, JUAN ANDRES	2:01:46
8012	TORRES CUENCA, MIGUEL	2:01:46
8013	AGUDO YAÑEZ, ESTHER	2:01:46
8014	PONCE DE LEON ROMEO, ROGELIO	2:01:46
8015	ARIAS GALLO, JOSE LUIS	2:01:47
8016	LARRALDE PELLEJEROS, FELIX	2:01:47
8017	HERRERA CHAPERO, ANTONIO	2:01:47
8018	MENDIZABAL HENARES, ITZIAR	2:01:47
8019	ESTER RODRIGUEZ, GUILLERMINA	2:01:47
8020	ALVAREZ IBAÑEZ, DIEGO	2:01:47
8021	ALVAREZ PALMERO, JORGE	2:01:48
8022	LOPEZ ASENCI, PILAR	2:01:48
8023	WAGNEROVA, MILENA	2:01:48
8024	LARROSA LARRAU, ERNESTO	2:01:48
8025	LORENTE MIJALLO, VICTOR	2:01:48
8026	POLANCO IZQUIERDO, ALBERTO	2:01:49
8027	SALES LOPEZ, SERGI	2:01:49
8028	SANCHEZ VALDES, ARIEL	2:01:49
8029	ORDOVAS LAGO, GERARDO	2:01:49
8030	LUCCHI, STEFANO	2:01:49
8031	POLLASTRI, FABIO	2:01:49
8032	ASENSIO REDONDO, JOSE	2:01:50
8033	VERA VIDAL, ALBERTO	2:01:50
8034	SANCHEZ GONZALEZ, FERNANDO	2:01:50
8035	CABALLERO MAYORDOMO, MARIO	2:01:50
8036	LOPEZ GARCIA, JESUS ALBERTO	2:01:51
8037	CABALLERO LORENZO, ANTONIO	2:01:52
8038	PACHECO CARPALLO, JOSE MANUEL	2:01:52
8039	FERNANDEZ VALERA, ISMAEL	2:01:52
8040	ARCE RICO, SANTIAGO	2:01:52
8041	BARTOLOME GARCIA, SERGIO	2:01:52
8042	MUÑOZ GRIÑO, JULIO	2:01:53
8043	FERNANDEZ BODAS, ALEJANDRO LUIS	2:01:53
8044	HERRANDO BARRERO, JOSE ANTONIO	2:01:53
8045	JIMENEZ PALANCAR, PABLO	2:01:53
8046	CAMARA HIDALGO, JOSE MANUEL	2:01:54
8047	NAVAS VALDES, EDUARDO	2:01:54
8048	TORRES IMAZ, RAMON	2:01:54
8049	BERZAL TOVAR, FERNANDO	2:01:54
8050	MARQUES DA GAMA, PEDRO	2:01:54
8051	GOMEZ GALLIGO, ANA	2:01:54
8052	JIMENEZ REGO, ALFONSO	2:01:54
8053	ORDOÑEZ MONTESINOS, RAFAEL	2:01:55
8054	ORTIZ DEL AMO, HECTOR	2:01:55
8055	VILLASANTE GUTIERREZ, MARIA JESUS	2:01:55
8056	ORTIZ DEL AMO, BERTA	2:01:55
8057	MARTIN RABOSO, JULIAN	2:01:55
8058	GARCIA ZABALLOS, JUAN ANTONIO	2:01:56
8059	SAL, THIAGO	2:01:56
8060	BARRERA MONTES, ELIAS	2:01:57
8061	JIMENEZ, JUAN BAUTISTA	2:01:57
8062	VERA CONTRERAS, GREGORIO RAUL	2:01:57
8063	REAL DE ASUA CRUZAT, DIEGO	2:01:57
8064	DE LA SERNA BELLAVIA, JUAN ANGEL	2:01:57
8065	CABALLERO CABALLERO, JUAN JOSE	2:01:58
8066	CANAL MARCHENA, JORGE	2:01:58
8067	NORA EXPOSITO, JAVIER	2:01:58
8068	ROMERO AZNAR, FERNANDO	2:01:58
8069	HUERTAS CARNERO, VICENTE	2:01:58
8070	HERRERA MONTERO, JUAN CARLOS	2:01:59
8071	DE HOZ GARCIA-BELLIDO, ALEJANDRO	2:01:59
8072	GARCIA MESA, JOSE	2:01:59
8073	MUÑOZ GARCIA, KEVIN	2:01:59
8074	CABALLERO MAYORDOMO, SERGIO	2:02:00
8075	CABRERIZO RICO, JOSE	2:02:00
8076	HERRERA GALAN, ANGEL	2:02:00
8077	GONZALEZ GUILLOT, FRANCISCO	2:02:00
8078	ALONSO JUNQUERA, IGNACIO	2:02:00
8079	POSADAS OCAÑA, MERCEDES	2:02:00
8080	CASTRO PALOMINO, MIGUEL	2:02:01
8081	TYNAN, SEAN	2:02:01
8082	DIAZ GASCON, PABLO	2:02:01
8083	TINO VICENTE, FRANCISCO JAVIER	2:02:01
8084	CARRATALA TEJADA, JORGE	2:02:01
8085	GARCIA FERNANDEZ, GLORIA	2:02:01
8086	RAMIREZ SANTIAGOS, JOSE MANUEL	2:02:01
8087	EGIDO CIRUELOS, CARLOS	2:02:01
8088	USATEGUI AGUINACO, PEDRO	2:02:02
8089	SANZ RIAGUAS, CESAR	2:02:02
8090	RUBIO SOBRON, IGNACIO	2:02:02
8091	GONZALEZ GONZALEZ, JAVIER	2:02:02
8092	CHAVARRIA MUGICA, JAIME	2:02:02
8093	REGTS, JASPER	2:02:02
8094	HURTADO SUAREZ, PEDRO	2:02:02
8095	GARCIA BARRIOS, JOSE CARLOS	2:02:02
8096	VEGA ROLLON, LEONCIO JAVIER	2:02:02
8097	CASISI, GIUSEPPE	2:02:03
8098	LOPEZ SALMERON, ANA PATRICIA	2:02:03
8099	GOMEZ GALLIGO, JAVIER	2:02:03
8100	BONILLA TARAVILLO, JESUS	2:02:03
8101	ALVARO FALCON, JOSE MANUEL	2:02:04
8102	DE SANCHA BECH, ANGEL MARIA	2:02:04
8103	FERIA SANCHEZ, LUIS CARLOS	2:02:04
8104	ALVAREZ PEREZ DE ZABALZA, JAVIER	2:02:04
8105	GONZALEZ LOPEZ, LUIS	2:02:04
8106	OLIVA GARCIA, ANTONIO	2:02:05
8107	BARRIOS FRAILE, ANGEL	2:02:05
8108	TORREJON PUENTE, JUAN LUIS	2:02:05
8109	PEREZ DE ZABALZA MARTINEZ, I.	2:02:05
8110	GONZALEZ ROMERO, IVAN	2:02:05
8111	CASTELLANO SALAMANCA, BORJA	2:02:05
8112	DEPRIT SOBRINO, IGNACIO	2:02:06
8113	VARGAS ALCOLEA, DAVID	2:02:06
8114	ANES DRAEGERT, MARIA EUGENIA	2:02:06
8115	VEGA CARNICERO, JOSE LUIS	2:02:07
8116	ROJAS ARROYO, JOSE	2:02:07
8117	RUBIO SANZ, ERIK	2:02:07
8118	ARROYO GRADILLAS, CRISTINA	2:02:07
8119	IZQUIERDO ZARCO, RICARDO	2:02:08
8120	VICENTE CUENCA, MIGUEL ANGEL	2:02:08
8121	HERRERA MADUEÑO, MANUEL	2:02:08
8122	GALLEGO DIAZ, ARTURO	2:02:08
8123	MARTIN MAYORAL, SONIA	2:02:08
8124	BELTRAN PEREZ, ANA MARIA	2:02:08
8125	GARCIA VAZQUEZ, JOSE RAMON	2:02:08
8126	CASTELLON DIAZ, ALFONSO	2:02:09
8127	MARTINEZ GALLARDO, PABLO	2:02:09
8128	FUEYO BROS, FRANCISCO JAVIER	2:02:09
8129	CASIN NUÑEZ, ISMAEL	2:02:09
8130	ARROYO CARRASCOSA, ANGEL	2:02:10
8131	PRADA RODRIGUEZ, JOSE IGNACIO	2:02:10
8132	ALONSO IZQUIERDO, JESUS	2:02:10
8133	BLACKLEE, LAUREN	2:02:10
8134	GONZALEZ BABIN, CARLOS	2:02:11
8135	CASADO GARCIA, LUIS MARIANO	2:02:11
8136	PESTAÑA MENDEZ, MARCO	2:02:12
8137	VELASCO, JORGE	2:02:12
8138	JIMENEZ MILLAN, IGNACIO	2:02:12
8139	BLONDIN, JULIEN	2:02:12
8140	CAMPOS GOELOE, JAVIER	2:02:13
8141	BENITO PULIDO, JORGE	2:02:13
8142	RANCHAL CRESPO, JESUS	2:02:13
8143	RODELGO LUNA, ALEJANDRO	2:02:14
8144	COLOMA VISMARA, GIORGIO	2:02:14
8145	SAMPEDRO RODRIGUEZ, ANGEL	2:02:14
8146	JIMENEZ SANCHO, DAVID	2:02:14
8147	DEL HOYO MONTES, JOSE LUIS	2:02:14
8148	GUTIERREZ GONZALEZ, DIEGO	2:02:14
8149	SIMONSSON, EMMA	2:02:14
8150	GAISSE HERRERO, CRISTINA	2:02:14
8151	SOUPLET, MARIE	2:02:14
8152	LADRA LAGUNA, JUAN	2:02:15
8153	ESPONERA DEL CAMPO, FRANCISCO	2:02:15
8154	ESPINOSA DE LOS MONTEROS, A.	2:02:15
8155	SANZ TOLEDO, JESUS	2:02:15
8156	GONZALEZ MARTINEZ, JOSE ALBERTO	2:02:15
8157	RODRIGUEZ ALVAREZ, BORJA	2:02:15
8158	APARICIO LINDE, JOSE ANTONIO	2:02:16
8159	LOPEZ MOÑUX, UNAI	2:02:16
8160	CANDILES JIMENEZ, OSCAR	2:02:16
8161	MARTIN DIEGO, JOSE	2:02:17
8162	ARCINIEGA LLORES, ANTONIO	2:02:17
8163	SOLADANA NODAL, FERNANDO	2:02:17
8164	ALIAGA PEREZ, MIGUEL ANGEL	2:02:17
8165	FISK, STEPHANIE	2:02:17
8166	RODRIGUEZ BETHENCOURT, MANUEL	2:02:18
8167	PISA LALLANA, X	2:02:18
8168	CARCEDO PURAS, RAUL	2:02:18
8169	FUENTES FUENTES, EDUARDO	2:02:19
8170	GONZALEZ CALLEJO, JOSE LUIS	2:02:19
8171	FERNANDEZ BLANCO, JOSE ANTONIO	2:02:19
8172	GOMEZ FERRER, PABLO	2:02:19
8173	PARDO MARTINEZ, JUAN JOSE	2:02:19
8174	PARADINAS MIRA, RAFAEL	2:02:20
8175	GUTIERREZ RODRIGUEZ, CARLOS	2:02:20
8176	COLLADO MUÑOZ, JUAN MANUEL	2:02:20
8177	SOLINIS DOSAL, ROSA	2:02:20
8178	GALIANA DEBOURCIEU, NATALIA	2:02:20
8179	SOLINIS DOSAL, PABLO	2:02:21
8180	ALONSO ALONSO, DAVID	2:02:21
8181	MARTINELLO, PEGGY	2:02:21
8182	JAREÑO GODINO, ESTELA	2:02:21
8183	SOTO RUIZ, MIGUEL	2:02:21
8184	DE GALDO ORTEGA, MIGUEL ANGEL	2:02:22
8185	MATEO MONTERO, PEDRO JOSE	2:02:22
8186	CASERO PEINADO, FERNANDO	2:02:22
8187	LOPEZ ALVIRIAN, DEQNIZ	2:02:22
8188	SANCHEZ MIRO, JOSE LUIS	2:02:23
8189	INIESTA BLANCO, FRANCISCO	2:02:23
8190	CERDEIRA, JAIME	2:02:23
8191	ABAD ABIAN, PEDRO	2:02:23
8192	GARCIA MAZARIO, JOSE ANTONIO	2:02:24
8193	PLAZA GUIRADO, JUANA	2:02:24
8194	IGLESIAS MENDOZA, MANUEL	2:02:24
8195	PINILLA MARTINEZ, TOMAS	2:02:25
8196	MORENO IBAÑEZ, MANUEL	2:02:25
8197	VALERO MARTINEZ, ALBERTO	2:02:25
8198	DEL BARRIO DIAZ, ALFONSO	2:02:25
8199	HUERTA RINCON, ISMAEL	2:02:25
8200	PELAEZ BRUÑA, MIGUEL ANGEL	2:02:25
8201	JIMENEZ HERNANDEZ, Mª ISABEL	2:02:25
8202	OCAÑA DEL CURA, SUSANA	2:02:25
8203	DE BLAS PRIETO, FERNANDO	2:02:25
8204	GOMEZ ZORRILLA, CARLOS	2:02:25
8205	LUENGO MACIAN, JAVIER	2:02:26
8206	SANZ, ANGEL	2:02:26
8207	ESCRIBANO GOMEZ, JAVIER	2:02:26
8208	JUAREZ ARIAS, JOSE MARIA	2:02:26
8209	GARCIA PEDRAZUELA, SANTIAGO	2:02:26
8210	DE LA HOZ GARCIA, ANGEL	2:02:26
8211	GARCIA SERRANO, GASPAR	2:02:27
8212	KETTELHODT, PHILIP	2:02:27
8213	SANCHEZ PINTO, BEATRIZ	2:02:27
8214	GONZALEZ AREVALO, AMANDA	2:02:27
8215	JIMENEZ ROMAN, JUAN ANTONIO	2:02:27
8216	RODRIGUEZ CARDONA, EDUARDO	2:02:27
8217	FERNANDEZ, OSCAR	2:02:28
8218	CANO VADILLO, MARCOS	2:02:29
8219	GONZALEZ TORRES, JUAN MANUEL	2:02:29
8220	LOEDA RIVAS, OSCAR	2:02:29
8221	HARRIGAN, ANDREW	2:02:29
8222	SESEÑA ORTIZ, BENJAMIN	2:02:29
8223	DOMINGO CALLEJA, JUAN MANUEL	2:02:29
8224	MARTIN PONCE, ALEJANDRO	2:02:29
8225	GARCIA HERRAEZ, RUBEN	2:02:30
8226	FRIAS RUIZ, RAUL	2:02:30
8227	LOPEZ-RIOBOO, JACOBO	2:02:30
8228	GALVIN PRIETO, DAVID	2:02:30
8229	DE LA TORRE RAMOS, LUIS	2:02:30
8230	GARCIA GARCIA, MARIA	2:02:30
8231	ROLDAN, FRANCISCO	2:02:30
8232	CARBAJO IÑIGO, CARLOS	2:02:30
8233	YENES CORDERO, RAUL	2:02:30
8234	DUSMET CASAS, MARIO	2:02:30
8235	PIQUERAS CORALON, FRANCISCO	2:02:30
8236	HERNANDEZ BUNIN, DENIS	2:02:31
8237	GABRIEL LAHUERTA, PABLO	2:02:31
8238	ARCAS MUÑOZ, IGNACIO	2:02:31
8239	MARTIN LAMBAS, DAVID	2:02:31
8240	DE DREU, DINGENIS	2:02:31
8241	HERNANDEZ AMOROS, JOSE JAVIER	2:02:31
8242	BONINO, IVAN	2:02:31
8243	UBEDA ALVAREZ, LUCAS	2:02:32
8244	JIMENEZ SEVILLA, VICENTE	2:02:32
8245	GARRIDO CATURLA, ALEJANDRO	2:02:32
8246	OLIVARES DE LA GUIA, ELADIO	2:02:32
8247	GACHON, FRANÇOIS	2:02:32
8248	NIGGEMANN, FELIX	2:02:32
8249	LOPEZ LOPEZ, ALVARO	2:02:32
8250	DE LA ROSA GARCIA, ALVARO	2:02:32
8251	PEREZ MARTINEZ, ALBERTO	2:02:33
8252	KITNIS, FILIPPOS	2:02:33
8253	DE RODA LAMSFUS, FERNANDO	2:02:33
8254	FERNANDEZ DE HENESTROSA, DIEGO	2:02:34
8255	DE BENITO RUBIO, RODRIGO	2:02:34
8256	REDONDO ALVAREZ, JOSE ANTONIO	2:02:34
8257	MORENO DE VEGA HARO, JORGE	2:02:34
8258	CAMARERO LORENZO, HONORIO	2:02:34
8259	MINERO GALVAN, FELIX	2:02:34
8260	ALVAREZ GARCIA, FLORENCIO	2:02:35
8261	OLIVARES GOMEZ, RAFAEL	2:02:35
8262	BLASCO MARTINEZ, IGNACIO	2:02:35
8263	SAN JUAN BARRERO, JESUS ALBERTO	2:02:36
8264	NAFRIA MELERO, JOSE ANTONIO	2:02:36
8265	GARCIA-BERLANGA MANRIQUE, F.	2:02:36
8266	LOPEZ PRIETO, JORGE	2:02:36
8267	MARTIN GUERRERO, JAVIER	2:02:36
8268	OLIVIER, GEORGEL	2:02:37
8269	RODRIGUEZ GARCIA, SANTIAGO	2:02:37
8270	GARRIDO GALLARDO, MANUEL	2:02:37
8271	GARCIA DEL VALLE MANZANO, LUIS	2:02:38
8272	MORENO GALINDO, CARLOS	2:02:38
8273	LAREDO GATA, JESUS	2:02:38
8274	ABAJO SUAREZ, DAVID	2:02:38
8275	GONZALEZ GARCIA, MARIA ISABEL	2:02:38
8276	TORRES NUÑEZ, MARIA CRISTINA	2:02:38
8277	HUERTAS CLEMENTE, JAVIER	2:02:39
8278	MARTIN GARCIA, DIEGO	2:02:40
8279	PULIDO, JORGE ARTURO	2:02:40
8280	PADILLA FERREIRA, ENRIQUE	2:02:41
8281	AZNAR MIRO, LUIS	2:02:42
8282	PRIETO SOTO, ROBERTO	2:02:42
8283	TENORIO BARAJAS, JUAN	2:02:42
8284	PIÑA MANJARRES, ANGEL	2:02:42
8285	BLANCO MARTIN, CARLOS	2:02:42
8286	ATIENZAR PEDROS, EMILIO	2:02:43
8287	HERNAIZ SOBRINO, FERNANDO	2:02:43
8288	BILBAO HASSAN, EUSEBIO	2:02:43
8289	ATIENZAR ALONSO, FRANCISCO	2:02:43
8290	SANCHEZ MORENO, IGNACIO	2:02:43
8291	CABALLERO MARTINEZ, VICENTE	2:02:43
8292	NOTARIO LOPEZ, IVAN	2:02:44
8293	GARCIA MUÑOZ, FERNANDO	2:02:44
8294	PASCUAL ALONSO, JOSE MARIA	2:02:44
8295	ROMERO AVILES, ENRIQUE	2:02:44
8296	GARCIA SANCHEZ, MARIANO	2:02:44
8297	HERNANDEZ SANCHEZ, J. ELIZABETH	2:02:44
8298	NAVAS VERDDUGO, RUTH	2:02:44
8299	PEDRAZA MALLORQUIN, OMAR	2:02:44
8300	RODRIGUEZ CIRIANO, MIGUEL	2:02:44
8301	FERNANDEZ SOBRINO, RAUL	2:02:45
8302	GARCIA-HERAS MORENO, ALEJANDRO	2:02:45
8303	PETRIC, LAUREN	2:02:45
8304	MONTELLANO APARICIO, JOSE JAVIER	2:02:45
8305	HUERTAS SUANZES, ANGEL	2:02:45
8306	SANZ LOPEZ CANO, MARCOS	2:02:46
8307	SANZ GOMEZ, ALFREDO	2:02:46
8308	PONCE, ION	2:02:46
8309	TURRADO VARELA, OSCAR	2:02:46
8310	MORENO MORENO, FRANCISCO JAVIER	2:02:46
8311	SERRANO BARRERA, RODRIGO	2:02:46
8312	MORANDA SANTANILLA, DAVID	2:02:47
8313	GONZALEZ GUTIERREZ, CARLOS	2:02:47
8314	BENITO ROJAS, BEATRIZ	2:02:47
8315	CASAS MARTIN, PILAR	2:02:47
8316	CELORIO TORRE, NURIA	2:02:47
8317	IRIARTE CALLEJAS, ARANTXA	2:02:47
8318	BUDIA DAVALOS, JOSE RAMON	2:02:48
8319	GOMEZ GONZALEZ, DAVID	2:02:48
8320	FOLGAR, VALERIA PAULA	2:02:48
8321	COSIN FERNANDEZ, DAVID	2:02:48
8322	GOMEZ CORPAS, JOSE MIGUEL	2:02:49
8323	MARTIN-BLAS ARANDA, MARCELINO	2:02:50
8324	RODRIGUEZ ESTRADA, JESUS	2:02:50
8325	CHU, RACHEL	2:02:50
8326	SALAZAR RODENAS, LUIS	2:02:51
8327	LENTIJO MUÑOZ, ROBERTO	2:02:51
8328	GARCIA MARTIN, MIGUEL ANGEL	2:02:51
8329	FERNANDEZ GARCIA, RAUL	2:02:51
8330	PITTO VIDAL, EDUARDO	2:02:51
8331	MARTINEZ, JUAN ANTONIO	2:02:51
8332	TELLEZ GARZO, RICARDO	2:02:52
8333	TELLEZ HERNANDEZ, MARISA	2:02:52
8334	BAIXAS, PATRICIA	2:02:52
8335	VAZQUEZ DE LAPUERTA, J. M.	2:02:52
8336	RINCON DE PABLO, GONZALO	2:02:53
8337	VIZCAINO RUIZ, FRANCISCO	2:02:53
8338	MAYORAL SANCHEZ, ALBERTO	2:02:53
8339	GARCIA CODESIDO, FCO. JAVIER	2:02:53
8340	RIVAS MUÑOZ, SERGIO	2:02:53
8341	JARILLO MUÑOZ, MARCOS	2:02:53
8342	TARANILLA CASTILLO, MIGUEL ANGEL	2:02:53
8343	MARTINEZ DE LA CRUZ, ROBERTO	2:02:53
8344	APARICIO REDONDO, JOSE ANTONIO	2:02:54
8345	BUENO FEITO, OSCAR	2:02:54
8346	CALDERON MOLINA, CARLOS ALBERTO	2:02:54
8347	MARTINEZ-CALCERRADA, ALVARO	2:02:54
8348	APARICIO REDONDO, EDUARDO	2:02:54
8349	QUINTANA ORTIZ, BETTY	2:02:54
8350	RAMIREZ CABELLO, CARMEN	2:02:54
8351	BONFIGLIO BAENA, JOSE ANTONIO	2:02:54
8352	MARTIN MARTIN, MIGUEL	2:02:54
8353	MILLAN GARCIA DEL REAL, PABLO	2:02:55
8354	OCON PEREZ DE ALBENIZ, ROBERTO	2:02:55
8355	RECIO, DAVID	2:02:55
8356	MOLINER GOMEZ, ALBERTO	2:02:55
8357	HUELAMO BAYON, ANGEL MANUEL	2:02:55
8358	LOPEZ GARCIA, JAVIER	2:02:55
8359	RODRIGUEZ HERNANDEZ, SAMUEL	2:02:56
8360	DIAZ CALVO, JUAN ANTONIO	2:02:56
8361	DIAZ YUSTE, PEDRO	2:02:56
8362	DARDE MORALES, CARLOS	2:02:56
8363	MARTINEZ PAREDES, JOSE CARLOS	2:02:56
8364	HIDALGO FIESTAS, OSCAR	2:02:56
8365	PUJALRAS VILLANUEVA, FRANCISCO	2:02:56
8366	HERNANDEZ GARCIA, JOSE ANTONIO	2:02:56
8367	BAQUERIZO LOPEZ-QUECUTY, DIEGO	2:02:57
8368	HERNANDO FERNANDEZ, PABLO	2:02:57
8369	JORDAN, JOSE	2:02:57
8370	SANZ ARRANZ, LUIS	2:02:57
8371	SUAREZ TEJERO, FERNANDA	2:02:57
8372	ALONSO ALONSO, BEATRIZ	2:02:57
8373	FERNANDEZ GONZALEZ, JUAN JOSE	2:02:57
8374	BERMUDEZ LOPEZ, MARCOS	2:02:57
8375	MONDEJAR NAVAS, GEMA	2:02:58
8376	MCKENNA, CHARLES	2:02:58
8377	GARCIA GANGUTIA, DAVID	2:02:58
8378	CHAPA MORENO, ENRIQUE	2:02:58
8379	ALCAZAR PALOMO, DANIEL	2:02:58
8380	MACUDZINSKI, HERVE	2:02:58
8381	ROJO MARTIN, JULIO	2:02:59
8382	FERNANDEZ DE ALARCON AZON, R.	2:02:59
8383	ALONSO DIAZ-TOLEDO, LUIS	2:02:59
8384	FERNANDEZ, JOSE-BENIGNO	2:03:00
8385	RACINE, MARION	2:03:00
8386	MARTIN DIAZ-GUERRA, JOSE FIDEL	2:03:01
8387	JIMENENZ VALDES, ALFONSO	2:03:01
8388	GARCIA DORADO, JUAN CARLOS	2:03:01
8389	GUADALUPE PECELLIN, MARIANO	2:03:01
8390	PINEDA HERRAIZ, RAMON	2:03:02
8391	GONZALEZ SANCHEZ, ANTONIO	2:03:02
8392	QUINTANILLA PEREGRIN, JUAN	2:03:02
8393	ESTEBAN DORRONZORO, MARIA LUISA	2:03:02
8394	CASUSO MUÑOZ, FERNANDO	2:03:02
8395	PALLARES D'OCON, LUIS VALENTIN	2:03:02
8396	OLIEMANS, JOS	2:03:03
8397	FERNANDEZ BARRIOS, CARLOS	2:03:03
8398	PEREZ LAGUIA, FERNANDO	2:03:03
8399	GUISASOLA ROSIQUE, RAFAEL	2:03:03
8400	CASTAÑON CRESPO, DAVID	2:03:04
8401	COSTA PINTO, ANTONIO	2:03:04
8402	NOHALES GOMEZ, EUGENIO	2:03:04
8403	PASCUA PLAZA, JOSE ANTONIO	2:03:05
8404	SANZ LEON, SERGIO LUIS	2:03:05
8405	MANZANO GARCIA, JUAN CARLOS	2:03:05
8406	GARCIA BLANCO, ANTONIO	2:03:05
8407	YAÑEZ MARIN, SANTIAGO	2:03:05
8408	RUBIO MARTINEZ, LUIS FERNANDO	2:03:06
8409	ESTEVAN MATAIX, JOSE LUIS	2:03:06
8410	SANDOVAL, MARIO	2:03:06
8411	GARCIA OMELLA, LUCIA	2:03:06
8412	DEL VAL MARTINEZ, ADOLFO	2:03:07
8413	MAZUECOS FERNANDEZ, JULIAN	2:03:07
8414	RAMOS ROMERO, JAVIER	2:03:07
8415	ENGALA MPUTU, THOMAS	2:03:07
8416	MONTERO ROMERO, FERNANDO	2:03:07
8417	DEL CAÑO ROJO, RUBEN	2:03:08
8418	MARTIN SALDAÑA, DANIEL	2:03:08
8419	JIMENEZ MARTIN, SANTIAGO	2:03:08
8420	ARMIJOS VIVANCO, SANTIAGO	2:03:08
8421	DE LUIS HERRERO, ALBERTO	2:03:09
8422	LEON ARELLANO, JORGE ESTEBAN	2:03:09
8423	SANCHEZ AVILA, JAVIER	2:03:09
8424	FERNANDEZ ALCAZAR, JOEL	2:03:09
8425	LOPEZ LUCAS, AGRIPINO	2:03:09
8426	DEVORA BUSTILLO, MARIANO	2:03:09
8427	RUBIO DE LA FUENTE, RODRIGO	2:03:09
8428	KANTER, ANJO	2:03:10
8429	BARBERO VAL, OSCAR	2:03:10
8430	FERNANDEZ SANCHEZ, ENRIQUE	2:03:10
8431	ARAGON FRAILE, DAVID	2:03:10
8432	SILVA MURIEL, JAVIER	2:03:10
8433	HERNANDEZ OLMEDILLAS, RICARDO	2:03:11
8434	GIANMARCO, MAURICIO	2:03:11
8435	FRANCO VOLPE, DARIO	2:03:11
8436	MUÑOZ PADELLANO, ELENA	2:03:11
8437	RODRIGO GONZALEZ, DANIEL	2:03:12
8438	SOTO SANZA, MARIANO	2:03:12
8439	MARTIN IZQUIERDO, CESAR	2:03:12
8440	BENAYAS MONTEMAYOR, J. MANUEL	2:03:13
8441	PORTILLO ZAMORA, RUBEN	2:03:13
8442	IGLESIAS IZQUIERDO, FELIPE	2:03:14
8443	SANZ COMINERO, MARIO	2:03:14
8444	GOMERZ PEREZ DE ZABALZA, ALBERTO	2:03:14
8445	TUNZI GUTIERREZ, STELLA	2:03:14
8446	ROBLEÑO VERDUGO, YOLANDA	2:03:14
8447	VILLORA LEBRATO, ISRAEL	2:03:14
8448	ORTES IBARES, JESUS	2:03:14
8449	ROIG, JUAN	2:03:15
8450	JIMENEZ RUIZ, SUSANA	2:03:15
8451	LOPEZ SABATER, MARIA BELEN	2:03:15
8452	LOPEZ PEREZ, MIGUEL ANGEL	2:03:15
8453	TAJADURA GARRIDO, CARMELO	2:03:16
8454	BASTERRECHEA GARCIA, ALVARO	2:03:16
8455	LORAS IBAÑEZ, OSCAR	2:03:16
8456	RODRIGUEZ, MANUEL	2:03:16
8457	SANCHEZ GUTIERREZ, ANGEL LUIS	2:03:16
8458	CORRAL ROBLEDO, JUAN JOSE	2:03:16
8459	SIMON ROBLEDA, ESPERANZA	2:03:16
8460	PALACIOS ALZAGA, GRACIELA QUITERIA	2:03:16
8461	ROLDAN VELASCO, CARMEN	2:03:16
8462	ARROYO RODRIGUEZ, ERNESTO	2:03:16
8463	GONZALEZ RODRIGUEZ, JAIME	2:03:16
8464	RUIZ MAYORAL, JOSE PABLO	2:03:17
8465	HERNANDEZ BONILLA, FCO. JOSE	2:03:17
8466	DENGRA TELLO, RAFAEL	2:03:17
8467	MUÑOZ CASAS, MARTIN	2:03:17
8468	MUÑOZ CASADO, JOSE ANTONIO	2:03:17
8469	PEREZ-OLIVARES, GUILLERMO	2:03:18
8470	BLEIN CUADRILLERO, ANDRES	2:03:18
8471	SIMOES DE MELO, MIGUEL	2:03:18
8472	GARCIA NUÑEZ, ENRIQUE	2:03:18
8473	GARCIA CASTILLA, FERNANDO	2:03:18
8474	CAZORLA GONZALEZ-SERRANO, LUIS	2:03:18
8475	CAÑIBANO OLIVARES, JUAN LUIS	2:03:19
8476	PASCUA MATEO, FABIO	2:03:19
8477	MARTIN RODRIGUEZ, DAVID	2:03:19
8478	PORTERO ROMERO, ANIVAL	2:03:19
8479	SANCHEZ MORCILLO, ANDRES	2:03:19
8480	LOPEZ SAN MIGUEL, JAVIER	2:03:20
8481	PEREZ LLORENS, JAIME	2:03:20
8482	ESCOBAR, ALFREDO	2:03:20
8483	MANZANO MOZO, JAIME	2:03:20
8484	OLIVARES LOPEZ, SIMEON	2:03:20
8485	PEREZ MIES, BELEN	2:03:20
8486	CASTREJON MONTERO, MARIANO	2:03:20
8487	LOPEZ CABRERA, ADRIANA	2:03:21
8488	MENA CARRICHES, ANTONIO	2:03:21
8489	MARTIN MARTIN, OSCAR	2:03:21
8490	VAZQUEZ INFANTES, FRANCISCO	2:03:21
8491	BUENO GONZALEZ, ANGEL	2:03:22
8492	LEITE, VICTOR	2:03:22
8493	URRETAVIZCAYA LOINAZ, JULIAN	2:03:22
8494	SANCHEZ TORMO, JOSE LUIS	2:03:22
8495	RIAL CASTAÑEDA, JOSE	2:03:22
8496	PEREZ-HERNANDEZ DURAN, ANTONIO	2:03:22
8497	CORREA ARROJO, ANDRES JOSE	2:03:22
8498	FERREIRA, HELENA	2:03:22
8499	ARCOS JULIA, CRISTINA	2:03:22
8500	ESPIN GARCIA, JUAN FRANCISCO	2:03:23
8501	MARCHAL VILLAR, EMILIO JOSE	2:03:23
8502	DIAZ DIAZ, DAVID	2:03:23
8503	GALAN MARQUEZ, JUAN CARLOS	2:03:23
8504	ESPINOSA PARRA, RAFAEL	2:03:24
8505	RUIZ RIVERO, JUNCAL	2:03:24
8506	MARTINEZ DE LA TORRE, ESTHER	2:03:24
8507	FERNANDEZ ROJO, EDUARDO	2:03:24
8508	PEREIRA MARTIN, EDUARDO	2:03:24
8509	DIAZ SASTRE, JUAN	2:03:25
8510	DOMINGO COMINS, EMILIO	2:03:25
8511	MORAL MARTINEZ, JORGE	2:03:25
8512	MORALES GARCIA, RAUL	2:03:26
8513	ROJO VERDUGO, PEDRO	2:03:26
8514	QUIROS ESTEBAN, MIGUEL	2:03:26
8515	MORENO MENDEZ, ANTONIO	2:03:27
8516	GARCIA GARCES, ANTONIO	2:03:27
8517	ALVAREZ PASTOR, EDUARDO	2:03:27
8518	SANMARTIN CID, GUALTERO	2:03:27
8519	CASTRO GOMEZ-VALADES, LORENZO	2:03:27
8520	PRIETO MORENO, OLIVER	2:03:27
8521	ESCOBAR ALBA, CARLOS	2:03:27
8522	ALMODOVAR VIALAS, SONIA	2:03:28
8523	LARA RUIBAL, FRANCISCO	2:03:28
8524	ROSAL COSANO, JORGE	2:03:28
8525	VILLALBA RODRIGUEZ, CARLOS	2:03:28
8526	GUTIERREZ LOPEZ-CORCHADO, G. M.	2:03:28
8527	LOPERA PLAZA, JUAN ANTONIO	2:03:29
8528	MARTIN RANZ, SERGIO	2:03:29
8529	REINA MAIA E SILVA, JOANA	2:03:29
8530	MONTERO LOPEZ, JOSE ANTONIO	2:03:29
8531	HERNANDEZ MARTIN, G. ADOLFO	2:03:29
8532	LIMA PEREA, JUAN	2:03:30
8533	COSTA DA SILVA, JOAO PAULO	2:03:30
8534	GUIMARAES CORREIA, JOAO TIAGO	2:03:30
8535	HEREDERO GARROSA, MIGUEL ANGEL	2:03:30
8536	OLIVAS LOPEZ-MORA, ALFONSO	2:03:30
8537	MARTIN AVILA, SANTIAGO	2:03:30
8538	MORENO PERALTA, JULIAN	2:03:31
8539	ROY ARIÑO, GARBIÑE	2:03:31
8540	PALMERO DOSIL, MIGUEL ANGEL	2:03:31
8541	SANCHEZ DONAIRE, ADRIANO	2:03:31
8542	TAPIAS PRIETO, FRANCISCO	2:03:32
8543	ALZUGARAY IZU, CARLOS	2:03:32
8544	MORATA DONES, JUAN CARLOS	2:03:32
8545	LOPEZ FERNANDEZ, CESAR	2:03:32
8546	RUIZ PEREDA, JAVIER	2:03:32
8547	MINGUEZ COBOS, ANGEL	2:03:32
8548	RESINO GARCIA, VICTORIA	2:03:32
8549	GARRIDO ALONSO, RAUL	2:03:32
8550	DE AREBA LEBLIC, RAFAEL	2:03:33
8551	LEON HERRANZ, JORGE	2:03:33
8552	LEON HERRANZ, GUILLERMO	2:03:33
8553	SUAREZ GARCIA, FERNANDO	2:03:34
8554	JIMENEZ OTERO, JOSE MARIA	2:03:34
8555	GARCIA DE CIRIA, JOSE ANTONIO	2:03:34
8556	GONZALEZ DELGADO, FERNANDO	2:03:34
8557	MARTIN MARTIN, ALBERTO	2:03:34
8558	SANJUAN FARIAS, IÑIGO	2:03:34
8559	GARCIA BENITO, JOSE MARIA	2:03:35
8560	ADAN AMEZCUA, MATIAS	2:03:35
8561	LOPEZ MARTINEZ, JAVIER JESUS	2:03:35
8562	HERRERO, ANA	2:03:35
8563	DOBIASOVA, PETRA	2:03:35
8564	PEDREGAL MATOS, ANGEL LUIS	2:03:36
8565	ANTON ROMERA, CARLOS	2:03:36
8566	GARCIA DELGADO, IGNACIO	2:03:36
8567	FERNANDEZ GARDE, JUAN	2:03:36
8568	HORNERO GOMEZ, GLORIA	2:03:36
8569	FOLDVARY, VALERIE	2:03:37
8570	CORDOBA MURIAS, JOSE LUIS	2:03:37
8571	ARCEO FERNANDEZ, ALBERTO	2:03:37
8572	CADENAS VAZQUEZ, MIGUEL ANGEL	2:03:38
8573	RODRIGUEZ MOLINA, GERARDO	2:03:38
8574	BAJILS MARINA, ANGEL	2:03:38
8575	FERNANDEZ DE SOLIS, JOAQUIN	2:03:38
8576	PASCUAL CAMINO, RAFAEL	2:03:39
8577	GALVAN RUIZ, ANTONIO	2:03:39
8578	LATORRE TAMBO, JOAQUIN	2:03:39
8579	TARTILÀN CLIMENT, JOSE ANTONIO	2:03:40
8580	GRELLIER, GUILLAUME	2:03:40
8581	URIOL GARCIA-ARMERO, ANGEL	2:03:40
8582	PALMERO JORQUI, JESUS ANGEL	2:03:41
8583	ALONSO LLAMAS, JULIO CESAR	2:03:41
8584	GALLEGO MARTIN, NATALIA	2:03:41
8585	SANTOS VARONA, JAVIER	2:03:42
8586	DIAZ RIBERA, OLGA	2:03:42
8587	CALLEJA PEREZ, CARLOS	2:03:42
8588	FANJUL RAMIREZ DE VERGER, E.	2:03:42
8589	PEÑASCO IGLESIAS, FELIX	2:03:42
8590	GONZALEZ CIORDIA, RAUL	2:03:42
8591	ROLLE OLALLA, MANUEL	2:03:43
8592	VALDES SANCHEZ, JOSE ANTONIO	2:03:43
8593	TRIGUEROS MARTIN, FCO. JAVIER	2:03:43
8594	MARINO PECHE, MANUEL	2:03:43
8595	CANTERA, JOKIN	2:03:44
8596	ESPONOZA RODRIGUEZ, ALBERTO	2:03:44
8597	SANZ RIVERO, DAVID	2:03:44
8598	SANCHEZ JIMENEZ, ROBERTO	2:03:44
8599	FERNANDEZHIJICOS RODRIGUEZ, M.	2:03:44
8600	SALAS PUERTAS, DIONISIO	2:03:45
8601	CARRO MARTIN, DANIEL	2:03:45
8602	FRUTOS PAGADIZABAL, JESUS JAVIER	2:03:45
8603	RUSS, MICHAEL	2:03:46
8604	SAILLY, MARC	2:03:46
8605	REVAULT DEBATISSE, AUDREY	2:03:46
8606	CORDUAN, SOPHIE	2:03:46
8607	JIMENEZ CONESA, JOSE ANTONIO	2:03:46
8608	HERNANDO VILLARROYA, ANTONIO	2:03:47
8609	UCEDA MONTERO, FEDERICO	2:03:47
8610	SANCHEZ SANCHEZ, CELIA	2:03:47
8611	GASCON SALVADOR, MIGUEL	2:03:47
8612	MARTINEZ EPELDE, ANTONIO	2:03:48
8613	GARCIA NAVARRO, MIGUEL ANGEL	2:03:48
8614	ARMESTO SANCHEZ, JUAN	2:03:48
8615	CARMONA GISBERT, MANUEL	2:03:48
8616	LOREN MELUS, MIGUEL ANGEL	2:03:48
8617	IBAÑEZ PEREZ, SANTIAGO	2:03:49
8618	ANDRADE CANAL, JUAN CAMILO	2:03:49
8619	CARMONA ALONSO, PABLO	2:03:49
8620	BECHTLOFF, MARKUS	2:03:49
8621	MARTI GARCIA, URSULA	2:03:49
8622	CANO FRUCTUOSO, MARGARITA	2:03:49
8623	DE SANTOS GALINDEZ, JOSE MARIA	2:03:49
8624	GOMEZ MAESTRO, JOSE ANTONIO	2:03:49
8625	LLORENTE, DAVID	2:03:50
8626	BURRUEZO MARTINEZ, FRANCISCO	2:03:50
8627	ENCINAS HERNANDEZ, NURIA	2:03:51
8628	MARQUINA SANCHEZ, HILARIO	2:03:51
8629	SANCHEZ PUELLES, MIGUEL	2:03:52
8630	BERNA CARCELES, JAVIER	2:03:52
8631	RODRIGUEZ RODRIGUEZ, SERGIO	2:03:52
8632	PUIG BENAVENTE, ALVARO	2:03:52
8633	RAMIREZ CASTILLO, ADELAIDA	2:03:52
8634	BUJEDA BECERRIL, DAVID	2:03:53
8635	DE LAS HERAS MARTIN, JOSE CARLOS	2:03:53
8636	PUY GALLEGO, MARTA	2:03:53
8637	PALOMO JIMENEZ, JOSE ANTONIO	2:03:53
8638	PALOMO RAMIRO, ARMANDO	2:03:53
8639	ARRIETA MARTINEZ DE PISON, BORJA	2:03:54
8640	PEREZ OZORES, FERNANDO	2:03:54
8641	DE OCIO SEGOVIA, ENRIQUE	2:03:54
8642	GAYA SOLER, JUAN MANUEL	2:03:54
8643	LARRARTE MORENO, FCO. JAVIER	2:03:55
8644	FERNANDEZ CORCHON, JESUS Mª	2:03:55
8645	GONZALEZ HERAS, FERNANDO	2:03:55
8646	MADRID FERNANDEZ, PEDRO PABLO	2:03:55
8647	BORRALLO ALVAREZ, OSCAR	2:03:56
8648	MC KENNA, KIERAN	2:03:56
8649	SAIZ-PARDO SANZ, MELCHOR	2:03:56
8650	CAMARA SANCHEZ, FRANCISCO JAVIER	2:03:57
8651	GOMEZ HERRANZ, RAUL	2:03:57
8652	NERESOFF, SYLVIA	2:03:57
8653	GOMEZ RUIZ DE CASTRO, RAUL	2:03:57
8654	PESQUEREL, CHARLINE	2:03:58
8655	CABALLERO GOMEZ, EDUARDO	2:03:58
8656	GARCIA MARGO, EDUARDO	2:03:58
8657	BALBAS RODRIGO, DANIEL	2:03:58
8658	MENDOZA ROBLES, JAVIER	2:03:58
8659	GARCIA ARTILES, ANTONIO	2:03:58
8660	LOZANO BLANCO, NOHEMI	2:03:58
8661	ALVAREZ NOVAL, FRANCISCO	2:03:58
8662	CABALLERO PEÑA, MIGUEL	2:03:59
8663	DIAZ ORDUÑA, CARLOS	2:03:59
8664	CARMONA AMPUERO, LUCAS	2:03:59
8665	TAWFIQ LOPEZ, TAREK	2:03:59
8666	DOMINGO DE GUSTIN, LUIS	2:04:00
8667	PRIOR YAGUE, CESAR	2:04:00
8668	MORALES VILLAFAÑE, SERGIO	2:04:00
8669	ESTEBAN DOMINGO, DAVID	2:04:00
8670	BAUMGARTNER, SVEN	2:04:01
8671	HERNANDEZ DE DEZA, SERGIO	2:04:01
8672	POZUELO CORDOBA, SERGIO	2:04:01
8673	DOMINGUEZ AMOR, MIGUEL ANGEL	2:04:02
8674	GOMEZ MATAMOROS, JUAN MIGUEL	2:04:02
8675	LAZARO OLMEDO, GONZALO	2:04:02
8676	LONGAS SORIA, ANGEL	2:04:02
8677	MARTIN FERNANDEZ, DAVID	2:04:03
8678	GIL FERNANDEZ, JUAN	2:04:03
8679	VILA LOZANO, JORGE	2:04:03
8680	ANAYA REVUELTA, JOSE RAMON	2:04:04
8681	VITORES BACIERO, FELIPE	2:04:04
8682	MUÑOZ BRO, ALBERTO	2:04:04
8683	RODRIGUEZ CONEJO, PEDRO LUIS	2:04:04
8684	MUÑOZ CUENCA, X	2:04:04
8685	RAMOS BURGOS, ANGEL	2:04:05
8686	BERNAL SANTAMARIA, PABLO	2:04:06
8687	TAPIA CVICENTE, IGNACIO	2:04:06
8688	BENITEZ RAMIREZ, FERNANDO	2:04:06
8689	BENITEZ MUÑOZ, LUCAS	2:04:06
8690	OLIVE TEJADA, DAVID	2:04:07
8691	REYES TORRES, MIGUEL ANGEL	2:04:07
8692	MEMBA GOMEZ, JULIA	2:04:07
8693	MERINO CARBONELL, FCO. JAVIER	2:04:07
8694	RODRIGUEZ GONZALEZ, GORKA	2:04:07
8695	DE AREBA IGLESIAS, JAVIER	2:04:08
8696	SASTRE, ANDRES	2:04:08
8697	ESCOBAR GALLEGOS, IGNACIO	2:04:08
8698	RAMIREZ RODRIGUEZ, FAUSTO	2:04:08
8699	TORRENT, SOLEDAD	2:04:08
8700	VILA MASCARAQUE, ROBERTO	2:04:08
8701	GARCIA VILLARROEL, FERNANDO	2:04:09
8702	RANZ RODRIGUEZ, ARTURO	2:04:09
8703	PRAENA GARCIA, JOSE MARIA	2:04:09
8704	RACIONERO VALENCIA, PABLO	2:04:09
8705	SOTO PEREZ, PABLO	2:04:09
8706	RODRIGUEZ VEGA, RAUL	2:04:09
8707	ROJAHN, PHILIPPA	2:04:09
8708	LOPEZ-ESCRIBANO ROMERO, JOSUE	2:04:09
8709	GONÇALVES, JORGE	2:04:10
8710	CORTES LOMAS, DAVID MANUEL	2:04:10
8711	FERNANDEZ CALVO, RAQUEL	2:04:10
8712	VILLACASTIN SANTAMARIA, GERARDO	2:04:10
8713	TELLERIA PEREZ, IÑIGO	2:04:11
8714	AZEVEDO MAIA, NUNO	2:04:11
8715	CASO RUIZ, JOSE LUIS	2:04:11
8716	CAMPOS LEIS, RAMON	2:04:11
8717	NUÑEZ GONZALEZ, SUSANA	2:04:11
8718	GARCIA MARTINEZ, ALVARO	2:04:11
8719	LAGEIRSE, MANU	2:04:12
8720	RUANO ARREGUI, TASIO	2:04:12
8721	ALESCI NARANJO, PAOLA	2:04:12
8722	HERRAEZ CORREDERA, ENRIQUE	2:04:12
8723	SAEZ JAÑEZ, IGNACIO	2:04:13
8724	RAMIREZ RAMOS, JULIAN	2:04:13
8725	RODRIGUEZ CUEVAS, PAUL ALBERT	2:04:14
8726	OTERO PARRA, MARIA ROSARIO	2:04:14
8727	GOMEZ DE MIGUEL, MARIA EUGENIA	2:04:14
8728	CAÑADAS CALLEJA, MANUEL	2:04:14
8729	GOMEZ CEBREIROS, JOSE MARIA	2:04:15
8730	VALE GONZALEZ, ALEJANDRO	2:04:15
8731	CALDEVILLA LLORENTE, EMILIO	2:04:15
8732	BRILLAS PEREZ, RAFAEL	2:04:15
8733	PASTOR TORRES, JOSE LUIS	2:04:17
8734	ORTIZ LOPEZ DE LA ISIDRA, J. TOMAS	2:04:17
8735	SANZ GOIZUETA, LUIS	2:04:17
8736	ZAMORA ROMERO, CESAR	2:04:17
8737	ALARMA LOPEZ, ALFREDO	2:04:17
8738	CABREJAS IBAÑEZ, JOSE FRANCISCO	2:04:17
8739	RECIO BRAVO, FABIO	2:04:18
8740	HERNANDO, CESAR	2:04:18
8741	MAGRO SERVET, FERNANDO	2:04:18
8742	CORRAL GUADAÑO, IGNACIO	2:04:19
8743	MARIA MARIJUAN, JAVIER	2:04:19
8744	HIGUERA BARCO, SERGIO	2:04:20
8745	ZUNZUNEGUI RUANO, ALBERTO	2:04:20
8746	HERNANDE SANZ, MAIKEL	2:04:21
8747	FORERO GAROFANO, MERCEDES	2:04:21
8748	VICH RODRIGUEZ, ALFONSO	2:04:21
8749	LOPEZ BARBA, MIGUEL ANGEL	2:04:21
8750	VICH RODRIGUEZ, TOMAS	2:04:21
8751	CORREDOR OCA, DAVID	2:04:22
8752	GUERRA FERNANDEZ, JAVIER	2:04:22
8753	OVEJERO GOMEZ, JORGE	2:04:22
8754	RIBI GONZALO, JUAN	2:04:22
8755	DUCE GARCIA, JOSE ANTONIO	2:04:23
8756	BLANCO PERUCHA, JAIME	2:04:23
8757	GUERRA FERNANDEZ, ADRIAN	2:04:23
8758	VALDECANTOS LORA-TAMAYO, PEDRO	2:04:23
8759	ASENSIO WANDOSELL, ALFONSO	2:04:24
8760	MATESANZ SANZ, ALFONSO	2:04:24
8761	BARBOSA DIAS, MARIA DE FATIMA	2:04:24
8762	ESCALADA PASCUAL, MIGUEL ANGEL	2:04:25
8763	DE LA TORRE FERNANDEZ, ANTONIO	2:04:25
8764	COLL FLORIT, JULIO	2:04:25
8765	GUTIERREZ DE LA ROCHA, ENRIQUE	2:04:25
8766	LAS HERAS VICENTE, JOSE PEDRO	2:04:26
8767	POYATO MARIN, FRANCISCO	2:04:26
8768	MESA VELEZ, ROSA MARIA	2:04:26
8769	MARTIN SAEZ, DANIEL	2:04:26
8770	PAVON ROJO, EUGENIO	2:04:27
8771	DIEZ RODRIGUEZ, ANGEL	2:04:27
8772	ORIHUELA ORTIZ, FERNANDO	2:04:27
8773	MARTIN REYES, MARIA NIEVES	2:04:27
8774	LOZANO CASAUX, DANIEL	2:04:27
8775	TIRADO YAGÜE, JAVIER	2:04:27
8776	CRIADO, MARIA	2:04:28
8777	SORIANO ENRIQUE, ROMAN	2:04:29
8778	BLANCO DEL MORAL, MANUEL	2:04:29
8779	SANCHEZ RINCON, ROBERTO	2:04:29
8780	LIVESEY, KARA ELIZABETH	2:04:29
8781	VAQUERO MARTIN, JOSE MANUEL	2:04:29
8782	COUCEIRO CANALEJO, DARIO	2:04:29
8783	MONTORIO SORIA, PABLO	2:04:29
8784	ABAD MUÑOZ, RODRIGO	2:04:30
8785	DE AMORIM, ABILIO	2:04:30
8786	CALVO GARCIA, LUIS MIGUEL	2:04:30
8787	PASCUAL GOMEZ, GORKA	2:04:30
8788	MARTIN SAEZ, JOSE MANUEL	2:04:31
8789	DOMINGUEZ GONZALEZ, LUIS	2:04:31
8790	GONZALEZ BEJARANO, FCO. JAVIER	2:04:31
8791	PIZARRO BLANCO, SAMUEL	2:04:31
8792	MOREJON VERDU, JUAN CARLOS	2:04:31
8793	FERNANDEZ CAMBRONERO, ALICIA	2:04:31
8794	CORDOBA FLORES, JOSE MARIA	2:04:32
8795	ORTIZ PARIENTE, RAFAEL	2:04:32
8796	HERAS AZNAR, JAVIER	2:04:32
8797	VALVERDE, MIGUEL	2:04:32
8798	MIGUEL DOMINGUEZ, ALBERTO	2:04:32
8799	PACHECO IZQUIERDO, JOSE ANTONIO	2:04:32
8800	LOPEZ JAREÑO, JAVIER	2:04:33
8801	LOPEZ PALOMO, JAVIER	2:04:33
8802	MARTIN ARROYO, ANA	2:04:33
8803	PELAEZ CABO, MIGUEL ANGEL	2:04:33
8804	PRIETO ALONSO, FELIX	2:04:33
8805	DAL ZOVO, FRANCO	2:04:34
8806	RUBIO CIRILO, IRENE	2:04:34
8807	SANCHEZ BUENO, FANCISCO	2:04:35
8808	SAENZ SANCHEZ, PABLO	2:04:35
8809	TRILLO FERNANDEZ, M. CARMEN	2:04:35
8810	SCHOEPS, JULIANE	2:04:35
8811	ORS VILLAREJO, MIGUEL	2:04:35
8812	BECERRA DE MOYA, JAVIER	2:04:36
8813	RUIZ FERNANDEZ, DAVO	2:04:36
8814	CARRANZA NARTIN, M. ALEJANDRO	2:04:36
8815	PEREZ RENOVALES, JAIME	2:04:36
8816	KLECKER CARRILLO, SERGIO	2:04:36
8817	DE AZA DIEZ, RAMON	2:04:37
8818	MURGA GONZALEZ, ADRIAN	2:04:37
8819	ORTEGA DEL HOYO, JULIAN	2:04:37
8820	SANCHEZ FERNANDEZ, LUIS MIGUEL	2:04:37
8821	GONZALEZ DURAN, JESUS	2:04:37
8822	MONTERO CAMARERO, HILARIO	2:04:37
8823	RAVINA REDONDO, VICTOR	2:04:38
8824	ROMERO CLAVER, MANUEL	2:04:38
8825	RAIMUNDO RODRIGUEZ, MARIA JESUS	2:04:38
8826	GIL-ROBLES CASANUEVA, IGNACIO	2:04:38
8827	GONZALEZ LOPEZ, RAFAEL	2:04:38
8828	PEREZ MORGANTE, FRANCISCO JAVIER	2:04:39
8829	DASILVA ABUIN, JAVIER	2:04:39
8830	GALVAN BENITEZ, MANUEL	2:04:39
8831	MARIE-FRANCE, KLEIN	2:04:39
8832	GARCIA BERNACER, BEGOÑA	2:04:39
8833	PEREZ DIAZ, ANGEL	2:04:40
8834	CALABRIA GALLEGO, TOMAS	2:04:40
8835	HERRERA SANCHEZ-FERRER, T.	2:04:40
8836	TOPSAKAL, MERIH	2:04:40
8837	ALVAREZ RODRIGUEZ, ALEJANDRO	2:04:40
8838	RODRIGUEZ DE SEPULVEDA PARDO, F.	2:04:40
8839	MARTIN JIMENEZ, JUAN CARLOS	2:04:40
8840	DOMINGUEZ RODRIGUEZ, JOSE JAVIER	2:04:41
8841	MORENO MOLINERO, FCO. JAVIER	2:04:41
8842	LASTRES REDONDO, CARMEN	2:04:41
8843	MARTIN MARTIN, SATURNINO	2:04:41
8844	LOPEZ TORRES, LUIS FERNANDO	2:04:41
8845	MARTINEZ PEREIRA, ANA	2:04:42
8846	BRAVO BARAHONA, MARIA ISABEL	2:04:42
8847	ZARAUZ PALMA, JUAN	2:04:43
8848	REAL, MIGUEL	2:04:43
8849	PEREZ CABALLERO, JAVIER	2:04:44
8850	GARCIA DE NOVALES, ALBERTO	2:04:44
8851	LOZANO ARROYO, LUIS JAVIER	2:04:44
8852	ESTEBAN AENLLE, FRANCISCO JAVIER	2:04:44
8853	OLIVARES HERNANDO, JOSE MARIA	2:04:45
8854	ROPERO RODRIGO, SANTIAGO	2:04:45
8855	FORERO GAROFANO, PILAR	2:04:45
8856	IRIGOYEN CINCUNEGUI, AGUSTIN	2:04:46
8857	TELLEZ CALZADO, ANA ISABEL	2:04:46
8858	RENEO MONTORO, ESTHER	2:04:46
8859	GREENWOOD, SARA	2:04:46
8860	HERNANDEZ SANTOS, PAULA	2:04:46
8861	ESTEVEZ MARTINEZ, ILDEFONSO	2:04:46
8862	SEIJAS PEREZ, JOSE ANTONIO	2:04:47
8863	PEREZ BLAZQUEZ, MIGUEL	2:04:47
8864	USOZ CIRIZA, LUIS MARIA	2:04:48
8865	GARCIA CHECA, MARCOS	2:04:49
8866	CILLERUELO VALLEJO, FRANCISCO	2:04:49
8867	GOMEZ LOPEZ, ANTONIO	2:04:49
8868	GABOR, CALIN	2:04:49
8869	PEINADO IBARRA, FRANCISCO	2:04:49
8870	HELENA MARIA, DE BRUIJN	2:04:49
8871	DIEZ GONZALEZ, DAVID	2:04:50
8872	CARAZO ESCRIBANO, LUIS	2:04:50
8873	ELS, VAN SCHIJNDEL	2:04:50
8874	FERNANDEZ GAUTE, NIEVES	2:04:50
8875	ENRIQUEZ GABEIRAS, JACOBO	2:04:50
8876	ROLDAN FERNANDEZ, JESUS	2:04:51
8877	ALCALA SABAJANES, OSCAR	2:04:51
8878	ENRIQUEZ GABEIRAS, JOSE	2:04:51
8879	GOMEZ SANCHEZ, MANUEL	2:04:52
8880	SABANOGLU SEGURA, ALBER	2:04:52
8881	CABEZUELA GONZALEZ, IVAN	2:04:52
8882	MATEOS MAHILLO, ISABEL	2:04:52
8883	JARABA PEREZ, SANTIAGO	2:04:52
8884	GINES MUÑOZ, ANTONIO	2:04:52
8885	SANCHEZ QUERO, JAVIER	2:04:53
8886	SAHOTA SINGH, JAY	2:04:53
8887	SENDRA SAYOL, ADRIAN	2:04:54
8888	REVUELTA ALLENDE, VALENTIN	2:04:54
8889	FERNANDEZ RODRIGUEZ, MIGUEL	2:04:54
8890	CLOSENER, SONJA	2:04:54
8891	HERREROS ORTEGA, JAVIER	2:04:55
8892	PEREZ MAYORGA, JUAN CARLOS	2:04:55
8893	SEQUEIROS BRASA, MIGUEL	2:04:55
8894	NUÑEZ ESPERANZA, RUBEN	2:04:55
8895	MOROS GARCIA, IGNACIO	2:04:55
8896	PARDO VENTOSA, IGNACIO JOSE	2:04:56
8897	OJADOS JINETE, FRANCISCO	2:04:56
8898	RUIZ SAINZ, ALFONSO	2:04:57
8899	ESTEBAN CORNEJO, CARMEN	2:04:57
8900	BLANCO MORCILLO, IRENE	2:04:57
8901	CANAL MARCHENA, JOSE LUIS	2:04:57
8902	FRANCISCO ALVAREZ, JAVIER	2:04:58
8903	AYUSO ARROYO, ALEJANDRO	2:04:58
8904	GONZALEZ RODRIGUEZ, MANUEL	2:04:59
8905	CEREZO NUEVO, ESTEBAN	2:04:59
8906	BEDBEDER, CLEMENT	2:04:59
8907	GONZALEZ PIÑERO, MIGUEL FCO.	2:04:59
8908	ORS BRAVO, MIGUEL	2:04:59
8909	NAVACERRADA FERNANDEZ, M. ANGEL	2:05:02
8910	BELTRAN HERNAIZ, SERGIO	2:05:02
8911	SANCHEZ BRUNETE, DAVID	2:05:02
8912	CORRALES SARANDESES, CLARA	2:05:03
8913	GONZALEZ DE LAS HERAS, M. ANGEL	2:05:03
8914	PEREZ IGLESIAS, MARIANO	2:05:03

CÓMO CONSEGUIR TU FOTOGRAFÍA EN EL MEDIO MARATÓN DE MADRID

1

COMPRA EL MARCA

Compra tu diario MARCA mañana y el miércoles 5 de abril. En la parte superior de la contraportada de MARCA (edición de Madrid, Castilla y León, Aragón, Extremadura y Castilla La Mancha), se publicará el **Súper Código MARCA** de 8 dígitos con el que podrás conseguir tu fotografía.

Más de 12.000 corredores tomaron la salida ayer.

2

BÁJATELAS EN MARCA.COM

Descárgatela en MARCA.COM con tu Súper Código MARCA y tu número de dorsal. Para conseguirla sólo tienes que entrar en la página www.marca.com/promo/mediomaraton y descargar GRATIS tu foto en una portada de MARCA personalizada para esta ocasión. **¡Descarga directa sin sms!** Disfruta de otra perspectiva de tu presencia en el medio maratón de Madrid.

XI MEDIO MARATÓN DE MADRID

PTO.	CORREDOR	TIEMPO
8915	BARRIOS FRAILE, MARIO	2:05:04
8916	CARBALLAS PEREZ, ENRIQUE	2:05:04
8917	PAVON IZQUIERDO, RAFAEL	2:05:04
8918	ASENSIO RODRIGUEZ, JESUS	2:05:04
8919	MARTINEZ GARCIA, CESAR	2:05:04
8920	GARCIA CHAVERO, EDUARDO	2:05:05
8921	FEITO MUÑOZ, OSCAR	2:05:05
8922	YAMUZA GARCIA, FELIX	2:05:06
8923	VILLATOBAS JIMENEZ, JAVIER	2:05:06
8924	VELASCO SARCEDA, ALVARO	2:05:06
8925	TORRES LLORENTE, JAVIER	2:05:07
8926	RENEDO JIMENEZ, JOSE LUIS	2:05:07
8927	RENEDO JIMENEZ, REBECA	2:05:07
8928	RUNDQVIST, ANDREA	2:05:07
8929	ENGUITA ITURBE, FEDERICO	2:05:07
8930	DEL HOYO MARTINEZ, BENJAMIN	2:05:08
8931	BULLA, ANDREAS	2:05:08
8932	FERNANDEZ, DAVID	2:05:08
8933	RUIZ PIERRE-LOUIS, JUAN DIEGO	2:05:09
8934	IGLESIAS MELENDEZ, TOMAS	2:05:09
8935	PERARD, OLIVIER	2:05:09
8936	GONZALEZ SOMOZA, JAVIER	2:05:09
8937	CAMPOS MILLAN, EDUARDO	2:05:10
8938	CHAMORRO VALOR, SANTIAGO	2:05:10
8939	ALONSO RAMOS, JUAN	2:05:10
8940	GRADOS GONZALEZ, JUAN MANUEL	2:05:10
8941	DE LA FUENTE BAUTISTA, JOSE Mª	2:05:11
8942	TOLEDANO MONTERO, MIGUEL	2:05:11
8943	NEGRETE RODRIGUEZ, FERNANDO	2:05:11
8944	GONZALEZ ANDRES, NACHO	2:05:11
8945	SANDOVAL ALEJA, JOSE MANUEL	2:05:11
8946	SANCHO ALONSO, ENRIQUE	2:05:12
8947	NIETO GARCIA, LUIS CARLOS	2:05:12
8948	ECHAVE-SUSTAETA, JOSE MARIA	2:05:13
8949	VIDAL GALLARDO, FERNANDO	2:05:13
8950	BUSTO RODRIGUEZ, JUAN ANTONIO	2:05:13
8951	MADRID CALERO, MARI CARMEN	2:05:13
8952	GUERRERO GARCIA, MARINA	2:05:13
8953	SANCHEZ MARTIN, MARIA LOURDES	2:05:13
8954	VIEJO SALGADO, GREGORIO	2:05:13
8955	DIAZ PEÑA, ANGEL	2:05:13
8956	JIMENEZ DE HARO, IGNACIO	2:05:14
8957	GUTIERREZ GIRALDO, MARCO ANTONIO	2:05:14
8958	IRISARRI PARDO, PEDRO J.	2:05:14
8959	CASTRO SAEZ, JUAN JOSE	2:05:14
8960	SACRISTAN CEPEDA, JAIME	2:05:15
8961	ESTEBAN MARTIN, JAVIER	2:05:15
8962	DONES SABRIDO, PEDRO PABLO	2:05:15
8963	HUETE FUDIO, JORGE ENRIQUE	2:05:16
8964	ARNUERO MARTINEZ, ALICIA	2:05:16
8965	MURRAY, KAY	2:05:16
8966	GRAGERA CANTERO, LUISA	2:05:16
8967	PLAZA GARCIA, ANTONIO	2:05:16
8968	PERALES SANCHEZ, SERGIO	2:05:17
8969	NAVARRO JORRO, JOSE IGNACIO	2:05:17
8970	GOMEZ GUERRA, JOSE LUIS	2:05:17
8971	CERVERA, MIGUEL	2:05:18
8972	BEJARANO VIGARA, EDUARDO	2:05:18
8973	CASADO FRANKEL, TOMAS	2:05:18
8974	GARCIA NUÑEZ, JOSE	2:05:18
8975	VICENTE SCIACALUGA, CELSO ENRIQUE	2:05:18
8976	HOLGADO GUILLEN, LUCAS	2:05:19
8977	NUÑEZ BEZARES, ALEJANDRO	2:05:19
8978	APARICIO ARTALEJO, TOMAS	2:05:19
8979	GARCIA SOLE, FERNANDO	2:05:19
8980	ARIZON MUÑOZ, ANTONIO JESUS	2:05:19
8981	SEPULCRE CARRILLO, DAVID	2:05:19
8982	MINGUEZ SANTANA, SERGIO	2:05:19
8983	BAUMGARTNER, BARBARA	2:05:20
8984	TRUCHADO MADRIGAL, JONATHAN	2:05:21
8985	ESPINOSA GARCIA, JAVIER	2:05:21
8986	ROMERO ECHEGUREN, FERNANDO	2:05:21
8987	GONZALEZ MOYA, FRANCISCO	2:05:21
8988	SOLIS ROJAS, MIGUEL	2:05:21
8989	SANCHEZ HECTOR, ANSELMO	2:05:22
8990	GUZZO MERELLO, GONZALO	2:05:23
8991	MELENDO MATIAS, MARIA PILAR	2:05:23
8992	GILABERT TORRES, JOSE ANTONIO	2:05:24
8993	SANZ ARNANZ, JOSE PABLO	2:05:24
8994	LOPEZ DIAZ, MARIA DOLORES	2:05:24
8995	SANTOS GUZMAN, PATRICIA	2:05:24
8996	POVEDA PARRA, FRANCISCO RAFAEL	2:05:24
8997	ABAD GARCIA, JULIO MIGUEL	2:05:25
8998	MARTIN GALLARDO, JUAN IGNACIO	2:05:25
8999	DELGADO GARCIA-OLIVA, CESAR	2:05:26
9000	MOZO MAMOLAR, ENRIQUE	2:05:26
9001	DEVILEE, ROB	2:05:27
9002	MARTINEZ SUAREZ, JOSE LUIS	2:05:27
9003	PAJUELO BLANCO, JUAN	2:05:27
9004	COPELAND, AUSTON	2:05:27
9005	OOSTEMA, HILDA	2:05:27
9006	GARCIA BELENDA, ROBERTO	2:05:28
9007	LOPEZ MARTIN, DANIEL	2:05:28
9008	CUBERES I DIAZ, ALEIX	2:05:29
9009	MARTIN LORIENTE, CRISTIAN	2:05:29
9010	RODRIGUEZ SERRANO, CRISTINA	2:05:29
9011	KOH MAIER, AILEEN	2:05:29
9012	VAZQUEZ SEIJAS, CARLOS	2:05:29
9013	LARRINAGA TARAVILLLO, J. MANUEL	2:05:30
9014	CASTILLO MORENO, FELIX	2:05:30
9015	WASSEL, JESSICA	2:05:30
9016	KURTZ, LINDSY	2:05:30
9017	DE CASTRO BLAZQUEZ, CONSTANCIO	2:05:31
9018	CONTRERAS CITORES, MARIA JOSE	2:05:31
9019	POMEAN, OVIDIU COSTIN	2:05:31
9020	GIL DEL CAMPO, MIGUEL	2:05:31
9021	PEREZ GARCIA-MILLA, ALBERTO JOSE	2:05:31
9022	MURGA SANCHEZ-CID, JUAN MANUEL	2:05:32
9023	LIESBETH, EDELBROEK	2:05:32
9024	GERBI CUESTA, MONTSERRAT	2:05:33
9025	SANTOS MARTINEZ, ALEJANDRO	2:05:34
9026	FERNANDEZ CARRASCO, LIDIA	2:05:34
9027	GUTIERREZ, IVAN	2:05:34
9028	RODRIGUEZ CONEJO, SAMUEL	2:05:35
9029	GRANT-ANDERSON, KYLE	2:05:35
9030	FERNANDEZ FERNANDEZ-CUETO, C.	2:05:35
9031	GARCIA FIERRO, ROBERTO	2:05:35
9032	SALA MORENO, LUIS	2:05:35
9033	MIRANDA VILLALON, JOSE ANTONIO	2:05:35
9034	RAMOS ALIJA, ANGEL LUIS	2:05:35
9035	MARIN NUEZ, JULIO MANUEL	2:05:35
9036	LORENZO HERNANDO, JUAN MANUEL	2:05:36
9037	CARCHENILLA GOMEZ, JESUS MANUEL	2:05:36
9038	VILLAFRUELA SAEZ, PABLO	2:05:36
9039	ACEVEDO ANTON, MIRYAM	2:05:36
9040	VIDAL MADRID, EVA	2:05:36
9041	MARTIN SOLANO, PALOMA	2:05:36
9042	MONCHO BRUNENGO, CARMEN	2:05:36
9043	SANCHEZ SANCHEZ, ANA BELEN	2:05:36
9044	MUÑOZ CASILLAS, JUAN MANUEL	2:05:36
9045	HERNANDEZ GOMEZ, FCO. JAVIER	2:05:37
9046	MORENO CASAS, JOSE MANUEL	2:05:37
9047	CORREA GONZALEZ, GREGORIO JOSE	2:05:37
9048	OLIVEROS MARTIN, MA.CARMEN	2:05:37
9049	DEL CASTILLO VILLANUEVA, F.	2:05:37
9050	AREVALO, FERNANDO	2:05:39
9051	ZAZO AGUDO, MAXIMO	2:05:39
9052	DE HITA MORENO, JOSE MANUEL	2:05:39
9053	FERNANDEZ DE LA CRUZ, JAVIER	2:05:40
9054	BUSCAGLIA, FILIPPO	2:05:41
9055	ALONSO FERNANDEZ, RICARDO	2:05:41
9056	ROMAN DE MIGUEL, JORGE	2:05:41
9057	JURADO BARRON, EDGAR RODRIGO	2:05:41
9058	CORZO ROLDAN, MIGUEL ANGEL	2:05:42
9059	VARGAS LOZANO, JUAN BAUTISTA	2:05:42
9060	GOMEZ Y RGUEZ DE ACUÑA, TOMAS	2:05:42
9061	ALONSO SANCHEZ, OCTAVIO	2:05:42
9062	POLO FERNANDEZ, ANGEL	2:05:43
9063	PEREZ MARTIN, LUIS CARLOS	2:05:43
9064	MARQUES ARTIAGA, JOSE LUIS	2:05:44
9065	SANTE SERNA, JUAN CARLOS	2:05:44
9066	DE MIGUEL REDONDO, FCO. JAVIER	2:05:44
9067	VILLORA SANCHEZ, BERNABE	2:05:44
9068	LEVY GAON, LUIS ALFREDO	2:05:45
9069	DIAZ FERNANDEZ, JAVIER	2:05:45
9070	RUEDA, GABRIEL	2:05:45
9071	MENENDEZ GARCIA, ELENA	2:05:45
9072	ODRIOZOLA ALEN, MIGUEL	2:05:46
9073	LOPEZ ALVAREZ, ALBERTO	2:05:46
9074	SKORPIKOVA, JANA	2:05:46
9075	DEL CAMPO, ALEJANDRO	2:05:46
9076	VARO ROCAMORA, VICENTE	2:05:47
9077	ESQUERDO SORIANO, DAVID	2:05:48
9078	GOMEZ SANCHEZ, DAVID	2:05:48
9079	PEÑA BAEZA, ALBERTO	2:05:48
9080	GARCIA, ANTONIO	2:05:49
9081	SEVILLA MONTES, ANGEL	2:05:49
9082	ZUBER, MAX	2:05:49
9083	STUDEMANN, CLAAS	2:05:49
9084	FERNANDEZ SANCHEZ, JAIME	2:05:49
9085	MARUGAN GARCIA, JOSE JAVIER	2:05:49
9086	CASADO VILLALBA, HUMBERTO	2:05:50
9087	MARTINEZ MAGALLARES, EVA MARIA	2:05:50
9088	CABELLO GARCIA, JOSE MARIA	2:05:51
9089	IÑIGO GARAY, ALFONSO	2:05:51
9090	ROBLEDO LOPEZ, SERGIO	2:05:52
9091	GUERRA EXPOSITO, JOSE ANTONIO	2:05:52
9092	RINALDI, MARCO	2:05:53
9093	MELCON ROBLEDILLO, ANGEL CARLOS	2:05:53
9094	DE DIEGO CARMONA, JOSE JAVIER	2:05:53
9095	GARCIA ROMERO, CARMEN	2:05:53
9096	LAGO VIDAL, GERMAN	2:05:53
9097	FORTUN ARRIETA, IÑIGO	2:05:54
9098	PEREZ PEREZ, RAUL	2:05:54
9099	GARCIA GARCIA, JAVIER	2:05:54
9100	ANDERSEN, DIANA	2:05:54
9101	MENDA MEDINA, CHRISTIAN	2:05:54
9102	LUJAN SOMOZA, EMILIO JOSE	2:05:55
9103	GARCIA SAIZ, CARLOS	2:05:55
9104	GOMEZ LEAL, JOAQUIN	2:05:55
9105	DE MIGUEL SANCHEZ, ALBERTO	2:05:55
9106	DE MIGUEL SEMBI, ALBERTO	2:05:55
9107	TAMAYO DIAZ, ALICIA	2:05:55
9108	DODDS, WILLIAM	2:05:55
9109	MEJIAS MARTIN, MANUEL	2:05:55
9110	MARTINEZ FERNANDEZ, SERGIO	2:05:55
9111	VARGAS VERDUGO, JOSE	2:05:57
9112	SOLANA TACON, FERNANDO	2:05:57
9113	MARTIN-RICHARD, MARTA	2:05:57
9114	RODRIGUEZ FERNANDEZ, ANA BELEN	2:05:57
9115	ALVAREZ DIEZ, JOSE	2:05:57
9116	FERNANDEZ-ESCRIBANO LEYVA, A.	2:05:58
9117	MONTALBAN VICENTE, RUBEN	2:06:00
9118	GARCIA GARCIA, JOSE	2:06:00
9119	ALVAREZ SEPULVEDA, ENRIQUE	2:06:00
9120	BUENO SANCHEZ, JUAN CARLOS	2:06:00
9121	SANCHEZ ORGAZ, JOSE LUIS	2:06:00
9122	GIL SANZ, IGNACIO	2:06:01
9123	FUENTES NIETO, TORCUATO FCO.	2:06:01
9124	ALCON MARISCAL, JUAN	2:06:01
9125	SERRANO VALTIERRA, IGNACIO	2:06:02
9126	SEMPERE ANDREU, FCO. RAMON	2:06:02
9127	MOSS, ALAN	2:06:02
9128	VAZQUEZ DOPAZO, DANIEL	2:06:03
9129	COBOS GALLEGO, JOSE EMILIANO	2:06:03
9130	SANTOS SANTOS, ANTONIO JOSE	2:06:03
9131	RABANO GALENDE, M. CONCEPCION	2:06:03
9132	ALMUZARA ALMAIDA, RICARDO	2:06:04
9133	REGIDOR YUNTA, LUIS MIGUEL	2:06:04
9134	CARPIO CASCALES, ANSELMO	2:06:04
9135	FERNANDEZ MONTERO, SARA	2:06:04
9136	DEL POZO VINAGRE, LUIS	2:06:04
9137	BEAUMONT CRESPO, MANUEL	2:06:04
9138	REY VERA, IGNACIO	2:06:05
9139	MENDO RODRIGUEZ, ROBERTO	2:06:05
9140	BRAVO CANDEL, PEDRO JESUS	2:06:05
9141	BLAZQUEZ BAOS, BELEN	2:06:05
9142	SANJUAN FARIAS, MARTA	2:06:05
9143	BRAVO CANDEL, MANOLI	2:06:05
9144	VARGAS RIVEIRO, MANUEL	2:06:05
9145	BARREDA GARCIA, MANUEL	2:06:05
9146	GARCIA DIAZ, DAVID	2:06:05
9147	PEROTE MARTINEZ, AUREO JOAQUIN	2:06:06
9148	ESPINOS PEREZ, FRANCISCO	2:06:06
9149	SANCHEZ GALLARDO, CARLOS	2:06:06
9150	CANO SANCHEZ, JOSE Mª	2:06:06
9151	PEREZ CORVO, M DOLORES	2:06:06
9152	RODRIGUEZ LOPEZ, MIGUEL ANGEL	2:06:06
9153	APARICIO CEPERO, JAVIER	2:06:06
9154	PAGE GARCIA, CESAR	2:06:07
9155	REYES CUBAS, ORLANDO	2:06:07
9156	FERNANDEZ MITRE, JAVIER	2:06:07
9157	CANO GONZALEZ, JOSE MANUEL	2:06:07
9158	MERINO RELLAN, JOSE CARLOS	2:06:07
9159	MUÑOZ SOLER, JULIAN	2:06:07
9160	MORENO HERMOSILLA, FCO. JAVIER	2:06:08
9161	GARCIA CALLE, EMILIO	2:06:08
9162	VILLAR VALLANO, JESUS ANTONIO	2:06:08
9163	ANGULO LAPEÑA, M. ENCARNACION	2:06:08
9164	SANCHEZ AIBAR, INMACULADA	2:06:08
9165	ORTIZ DE TARANCO EGUIA, CARLOS	2:06:09
9166	LADARIA SANCHEZ, GABRIEL	2:06:09
9167	NIETO PUERTOLAS, JOSE ENRIQUE	2:06:09
9168	NAVA GOMEZ, BONIFACIO	2:06:10
9169	SEGHERS ORTIZ-ECHAGUE, JUAN	2:06:10
9170	NIEBLA GONZALEZ, PATRICIA	2:06:10
9171	LOPEZ VAZQUEZ, BELEN	2:06:10
9172	GOMEZ GARCIA, CESAR RAUL	2:06:10
9173	ASENJO, IVAN	2:06:11
9174	BENAVENTE DELGADO, JOSE MIGUEL	2:06:11
9175	FERRER ALVAREZ, SALVADOR	2:06:11
9176	SANCHEZ ROMERO, JULIO CESAR	2:06:11
9177	FORCE TORRES, MANUEL	2:06:11
9178	VELANDO CRESPO, ALEJANDRO	2:06:11
9179	PINO MARTINEZ, ROBERTO	2:06:12
9180	TERRONES GUTIERREZ, JUAN	2:06:12
9181	DELGADO GARCIA, JORGE	2:06:13
9182	GALINDO DE LAS HERAS, CARMELO	2:06:13
9183	HOLLIDAY, SARAH	2:06:13
9184	VILLAESCUSA ARREAZA, ANGELES	2:06:13
9185	DIAZ SUAREZ, LUIS MIGUEL	2:06:13
9186	ROYON GOMEZ, JOSE ANTONIO	2:06:14
9187	PRADILLO ROBERTI, ALBERTO	2:06:14
9188	PINTO FERNANDES, MANUEL JESUS	2:06:14
9189	AGUADO GARCIA, DAVID	2:06:14
9190	LUNA REYES, ISMAEL	2:06:14
9191	GONZALEZ CASTILLEJOS, GERMAN	2:06:14
9192	THEUERMEISTER, THOMAS	2:06:15
9193	RODRIGUEZ COLMENA, VICENTE	2:06:15
9194	LILJAMA, ESSI	2:06:15
9195	DOMINGUEZ GARGALLO, LUIS	2:06:16
9196	RODRIGUEZ CARRASCO, DANIEL	2:06:17
9197	ESCUDERO PECELLIN, CARLOS	2:06:17
9198	GARCIA CASAS, MIGUEL	2:06:17
9199	LOPEZ CARDENAS, JUDITH	2:06:17
9200	ESTEPA CASTRO, ALFONSO	2:06:17
9201	CANCHO CANDELA, GONZALO	2:06:17
9202	ANGULO RUBIO, DAVID	2:06:18
9203	RUIZ JIMENEZ, PILAR	2:06:18
9204	FERRERO MOLL, JOSE LUIS	2:06:18
9205	ARAGON GRANADILLA, ALVARO	2:06:19
9206	ARIAS TOMEO, ALEJANDRO	2:06:19
9207	QUINTARIO TOMEO, MIGUEL	2:06:19
9208	GARCIA GONZALEZ, FERNANDO	2:06:19
9209	RUIZ BRONCHALO, MªANGELES	2:06:19
9210	PENDAS FRANCO, NATALIA	2:06:19
9211	BUSTAMANTE GRANDE, BLAS	2:06:19
9212	ECHEVERRIA GARCIA, EDUARDO	2:06:20
9213	DE LA FUENTE MAGARIÑO, J. MANUEL	2:06:20
9214	SALGUERO GOMEZ, MANUEL	2:06:20
9215	OTERO CASARRUBIOS, OSCAR	2:06:21
9216	CORRAL ALHAMA, SILVIA	2:06:21
9217	SOTELDO, RAFAEL	2:06:21
9218	BENAVIDES LOPEZ, PEDRO	2:06:21
9219	BARROSO DE LAS HERAS, EDUARDO	2:06:22
9220	CASTILLO MORENO, RAUL	2:06:22
9221	BARTALENA, GUIDO	2:06:22
9222	GOMEZ PEREZ, ANA ISABEL	2:06:22
9223	CASTRO MORALES, GLORIA	2:06:22
9224	POVEDA DE LA IGLESIA, FERNANDO	2:06:22
9225	DIAZ BARQUERO, JULIO	2:06:22
9226	DE LA FUENTE GAONA, FERNANDO	2:06:23
9227	ALDEA MANSILLA, ANTONIO	2:06:23
9228	BLANCO SILVA, MARIA	2:06:23
9229	HERNANDEZ GARCIA, JESUS	2:06:23
9230	BAYON CRESPO, MANUEL	2:06:23
9231	RODRIGUEZ LOPEZ, MIGUEL	2:06:23
9232	ESTEBAN LINARES, FERNANDO	2:06:24
9233	GARCIA RODRIGUEZ, JOSE MARIA	2:06:24
9234	LORENZO VELAYOS, FCO. JAVIER	2:06:25
9235	LORENZO ANDRADA, JAVIER	2:06:26
9236	ALVIRA BAEZA, RICARDO	2:06:26
9237	GARCIA DEL VILLAR, CRISTINA	2:06:26
9238	DEL RIO SOLANO, MARIA DEL PINO	2:06:26
9239	INOSTROZA VALDES, JULIO CESAR	2:06:26
9240	JARAMILLO ROMERO, JOSE MARIA	2:06:27
9241	FONSECA, ACACIO	2:06:27
9242	GARCIA RODRIGUEZ, ANGELICA MARIA	2:06:27
9243	CANTERO MARTINEZ, MARTA	2:06:27
9244	ARABAOLAZA ARRUZA, ANTONIO	2:06:27
9245	BOYERO BRAVO, PABLO	2:06:27
9246	GONZALEZ MARTINEZ, LAUREANO	2:06:28
9247	HORTAL ALONSO, MARIAN	2:06:28
9248	SANZ CALLEIRO, MAXIMO	2:06:28
9249	HERNANDEZ DEL CASTILLO, ANA	2:06:29
9250	GALVAN MOREJON, PEDRO	2:06:29
9251	QUESADA LOPEZ, GERARDO	2:06:30
9252	AYUSO MARQUEZ, FERMIN	2:06:30
9253	YUNTA LIZAN, JAVIER	2:06:30
9254	VIVAS MORAL, FRANCISCO JAVIER	2:06:30
9255	RODRIGUEZ DE COLMENARES, JAVIER	2:06:30
9256	RESTREPO MUÑOZ, VERONICA	2:06:30
9257	MATEO ARTALEJO, JUAN VICENTE	2:06:30
9258	LOPEZ MONTERO, JULIAN	2:06:31
9259	BERLANGA RUIZ, FRANCISCO	2:06:31
9260	LARRAZA ALVAREZ, MIKEL	2:06:31
9261	BUADES CASTELLA, JOSEP	2:06:31
9262	CARRERAS ALBACETE, DAVID	2:06:31
9263	CEVERINO DOMINGUEZ, ANTONIO	2:06:31
9264	MARTIN-MORA SANCHEZ, ALBA	2:06:31
9265	MAGANO FERNANDEZ, DANIEL	2:06:31
9266	DIAZ USERO, JUAN CARLOS	2:06:31
9267	. FERNANDEZ LOPEZ, JOSE ANTONIO	2:06:31
9268	SANCHEZ-MIGALLON,PARADA, ANGEL	2:06:32
9269	FERNANDEZ DEL PINO, OCTAVIO	2:06:32
9270	SEGURA DEL RIO, ISMAEL	2:06:32
9271	SERRANO MARUGAN, ESTEBAN	2:06:32
9272	DIEZ VEGAS, PABLO	2:06:32
9273	LANZA LANTARON, ANA TERESA	2:06:32
9274	MELO MEDINA, VICTOR RODRIGO	2:06:32
9275	VAQUERO CRESPO, RICARDO	2:06:33
9276	MIRALLES GARCIA, JOSE MARIA	2:06:33
9277	HUIDOBRO PERAL, JESUS	2:06:33
9278	ELIPE VELAZQUEZ, JOSE LUIS	2:06:33
9279	PASTOR FERNANDEZ, JESUS	2:06:33
9280	SANTIAGO PEREZ, MARIA VICTORIA	2:06:33
9281	PASCUAL MURGUITIO, SOLEDAD	2:06:33
9282	CALVO RODRIGUEZ, LUCILA	2:06:33
9283	GALI SANCHEZ, JAVIER	2:06:33
9284	CORBI AMAT, CAMILO	2:06:33
9285	PABLOS MARTIN, CESAR	2:06:33
9286	SALAZAR DABRAIRA, JUAN	2:06:34
9287	MALLET, PHILIPPE	2:06:34
9288	MIRANDA FLORES, MAXIMA	2:06:34
9289	PEREZ HURTADO, FERNANDO	2:06:34
9290	LOPEZ GARCIA, JOSE FRANCISCO	2:06:34
9291	MELGAR ESTEVE, RUBEN	2:06:35
9292	LOPEZ ARENAS, FULGENCIO	2:06:35
9293	GARCIA ALVAREZ, PEDRO ANGEL	2:06:35
9294	AHIJADO IBARRA, LUIS MARIA	2:06:35
9295	FERNANDEZ SANTIAGO, MARIA	2:06:36
9296	MEDINA AMARO, FRANCISCO JAVIER	2:06:36
9297	MARTIN ESPAÑA, PABLO	2:06:37
9298	ALBUJAR IGLESIAS, TERESA	2:06:37
9299	GONZALEZ ARROYO, GUSTAVO	2:06:37
9300	RUIZ SANCHEZ, FELIX	2:06:37
9301	PEREZ LEIRO, CRISTIAN	2:06:37
9302	BENITEZ MARTINEZ, DAVID	2:06:38
9303	ROSE, RYAN	2:06:38
9304	ADRIAN SANZ, BORJA	2:06:38
9305	RICHARDSON, LISA	2:06:39
9306	GUISADO SANCHEZ, JUAN MANUEL	2:06:40
9307	SAENZ DE PIPAON MARCOS, MIGUEL	2:06:40
9308	ROMERO MUÑOZ, ALBERTO	2:06:40
9309	BORONDO MONZON, REBECA	2:06:40
9310	HERNAN ARNANZ, JUAN ALBERTO	2:06:40
9311	CAÑDAS CALLEJA, JOSE ANTONIO	2:06:40
9312	MARTIN SANTOS, JOSE RICARDO	2:06:41
9313	IBAÑEZ COPADO, ROBERTO	2:06:41
9314	HERAS SANZ, JOSE LUIS	2:06:41
9315	VALLEJO OÑATE, ALMUDENA	2:06:41
9316	RUIZ GARCIA, CELESTINO	2:06:41
9317	MARTINEZ SORIA, ASENSIO	2:06:41
9318	MARBAN MUÑOZ, JUAN ALFONSO	2:06:41
9319	JEREZ GONZALEZ, LUIS	2:06:42
9320	CACERES, MARIO	2:06:42
9321	NEBOT DAROS, ENRIQUE	2:06:42
9322	FERNANDEZ PEREZ, JAIME	2:06:42
9323	JOURON BERZOSA, MARCOS	2:06:43
9324	GARCIA ARMENGAUD, DANIEL	2:06:43
9325	BARDAVIO ANDRES, JUAN	2:06:43
9326	GIL MARTIN, MARIA TERESA	2:06:43
9327	MONFORT FERNANDEZ, SANTIAGO	2:06:43
9328	ITURBIDE SOLANO, JUAN MIGUEL	2:06:43
9329	DE LA LUNA GARGANTILLA, JAVIER	2:06:43
9330	MIRANDA TORES, ANTONIO	2:06:44
9331	GRANADAO GUIJARRO, MARIO	2:06:44
9332	GIULIO, DI GENNARO	2:06:45
9333	GUERRA REHN, DAVID	2:06:45
9334	COLOMO REDONDO, JOSE ANTONIO	2:06:45
9335	STOCKERT COLMAN, FEDERICO	2:06:45
9336	GARCIA GUERRA, IGNACIO	2:06:45
9337	SANZ BAILON, FERNANDO	2:06:45
9338	HERNANDEZ SANZ, IGNACIO	2:06:45
9339	CASADO VEGA, CARLOS	2:06:45
9340	HITA BENITO, JOSE SANTIAGO	2:06:45
9341	GIL CAMAZON, DAVID	2:06:46
9342	GARCIA MORENO, FRANCISCO	2:06:46
9343	PERELLO OCAMPOS, JOSE	2:06:47
9344	HERNANDEZ, JUAN CARLOS	2:06:47
9345	MENENDEZ GARCIA, PAULA	2:06:47
9346	NEVADO HURTADO, ESTHER	2:06:47
9347	MADROÑA MARTINEZ, HELIO	2:06:47
9348	FERNANDEZ ALCALDE, ALFONSO	2:06:48
9349	CERDEÑO GARCIA, JUAN MANUEL	2:06:48
9350	MAYOR TELLO, FRANCISCO JAVIER	2:06:49
9351	BOZA VELAZQUEZ, ALFONSO	2:06:49
9352	DE LA CRUZ MESONERO, EMILIO	2:06:49
9353	BARCELO MARTINEZ, FRANCISCO	2:06:49
9354	CALZADO REQUENA, VICENTE	2:06:49
9355	GARZAS LOPEZ, ESTER	2:06:49
9356	SANCHEZ SANZ, OSCAR	2:06:49
9357	HOLGADO GONZALEZ-GUERRERO, M.	2:06:50
9358	GOMEZ DE LA CUEVA MARTIN, J. J.	2:06:51
9359	ALVAREZ FUENTE, MARIA	2:06:51
9360	CABEZA MARTIN, MARTIN	2:06:51
9361	ALONSO MORENO, EDUARDO	2:06:52
9362	PONIENTE HERCIAN, JOSE ANTONIO	2:06:52
9363	LAGO GARCIA, MARIA	2:06:53
9364	PEREZ ARTEAGA, CARLOS	2:06:53
9365	BACHILLER ALCOCER, JOSE RAMON	2:06:54
9366	MAGNIN, PASCAL	2:06:55
9367	ROZENEK, TOMASZ	2:06:55
9368	SOTO-YARRITU QUINTAN, RAMON	2:06:56
9369	GENICOT, ADRIEN	2:06:56
9370	RODRIGUEZ ANDRADE, JAIME	2:06:57
9371	ELOLA GONZALEZ, CRISTINA	2:06:57
9372	GONZALEZ PACHECO, ANTONIO	2:06:58
9373	GEA GOMNEZ, RAMON	2:06:58
9374	LILLO ROSALES, LUIS MIGUEL	2:06:59
9375	MINONDO IRIARTE, IÑIGO	2:06:59
9376	TORRALBO ESTRADA, MIGUEL	2:07:00
9377	LARA MUÑOZ, RAMON	2:07:01
9378	CASADO ALVAREZ, AINARA	2:07:01
9379	CRESCENTE DE ANTONIO, DIEGO	2:07:02
9380	RAVERA IGLESIAS, GABRIELA	2:07:02
9381	VELASCO MORENO, RAMON	2:07:03
9382	VAZQUEZ ALVAREZ, YAGO	2:07:03
9383	NUÑEZ MONASTERIO, DIEGO	2:07:03
9384	OLLAURI SALGADO, SILVIO BOLIVAR	2:07:04
9385	ULLAURI SALGADO, JUAN CARLOS	2:07:04
9386	CRUZ MATEOS, MARCOS	2:07:05
9387	CASTILLO BLANCO, SERGIO	2:07:05
9388	IRISARRI NUÑEZ, JOSE ANTONIO	2:07:05
9389	RIPA ALONSO, LOLA	2:07:05
9390	NUÑEZ CUVAS, JUAN CARLOS	2:07:05
9391	LARRAYA BEJARANO, M. ANTONIO	2:07:06
9392	HERNANDEZ GUTIERREZ, J. CARLOS	2:07:06
9393	TORRES, RAUL	2:07:06
9394	TORES SANCHEZ, MARIO	2:07:06
9395	ORTEGA ALMENDRO, JUAN	2:07:06
9396	LAFUENTE TORRALBA, ANTONIO	2:07:07
9397	LOEBBERT, BJOERN	2:07:07
9398	AURORA, APARNA	2:07:07
9399	NIELSEN-EARLE, HARRIET	2:07:07
9400	RODRIGUEZ, BENJAMIN	2:07:08
9401	CARRASCAL SATRUSTEGUI, IGNACIO	2:07:08
9402	RUIZ MUELA, JOSE ANGEL	2:07:08
9403	RODRIGUEZ LARIOS, BLANCA	2:07:08
9404	VAN GIGCH, EVELINE	2:07:08
9405	JIMENEZ ROMERO, AURELIO	2:07:09
9406	RODRIGUEZ FERNANDEZ, DIEGO	2:07:09
9407	PEREZ MAJADA, ANGEL LUIS	2:07:09
9408	SANCHEZ SANZ, ENRIQUE	2:07:09
9409	BENITO LOZANO, ELENA	2:07:09
9410	CABRERO, LOURDES	2:07:09
9411	LARRASA GALVAN, JOSE	2:07:09
9412	MARCOS MOHEDANO, JUAN JOSE	2:07:10
9413	ARRIBAS CABALLERO, RICARDO	2:07:10
9414	GRANDE AGUADO, PEDRO	2:07:10
9415	ARRIBAS CABALLERO, M. ASUNCIÓN	2:07:10
9416	EXTREMERA TENAGUILLO, FCO. JAVIER	2:07:11
9417	BARRAL DURAN, PEDRO	2:07:11
9418	SCHNABEL, DANIEL	2:07:11
9419	SOMOZA PARDO, SANTIAGO	2:07:11
9420	ORTEGA, FERNANDO	2:07:11
9421	FUENTES SAEZ, ANGELA	2:07:11
9422	PEREZ GONZALEZ, MARIA	2:07:11
9423	MARTINEZ AYUSO, JUAN JOSE	2:07:12
9424	NAVIO DE SARO, ANTONIO	2:07:13
9425	PEREZ CARRASCO, NOELIA	2:07:13
9426	COCA, ELENA	2:07:13
9427	DE TORRES IGLESIAS, FELIX	2:07:13
9428	HERRERA DEL AMO, CARLOS	2:07:13
9429	CODON CORNEJO, OSCAR	2:07:13
9430	BAZAN LOPEZ, ANTONIO	2:07:14
9431	FERNANDEZ OLMEDA, FCO. JAVIER	2:07:14
9432	SOLIS GIRALDEZ, FRANCISCO MANUEL	2:07:14
9433	CASTRO MORENO, MARIA JOSE	2:07:14
9434	OLSEN, ANNE CATHRINE	2:07:15
9435	ATIENZA MANZANO, ALFREDO	2:07:15
9436	VAN WAARDE, JAKKO	2:07:16
9437	YUSTA RUIZ, RAUL	2:07:16
9438	DEL MURO LEMA, ROCIO	2:07:16
9439	RODRIGUEZ IZQUIERDO, JAVIER	2:07:16
9440	MARTINEZ LUNAR, JESUS	2:07:17
9441	MONTES ECHEVARRIA, JORGE	2:07:17
9442	RAMIREZ, LUIS ALBERTO	2:07:17
9443	TERCEÑO GONZALEZ, JAVIER	2:07:17
9444	GMEZ VALBUENA, ISMAEL	2:07:18
9445	TORREGROSA CERVERA, JOSE LUIS	2:07:18
9446	SILVA GONÇALVES, JOSE MANUEL	2:07:18
9447	GIL MAESTRO, EVA	2:07:18
9448	ROMERO VILLACASTIN, DAVID	2:07:19
9449	GALLO, GONZALO JOSE	2:07:19
9450	SERNA OTAÑO, ALEJANDRO	2:07:19
9451	ARBELO LAUTRE, PAULA	2:07:19
9452	LOBO GONZALEZ, MIGUEL ANGEL	2:07:19
9453	GASCON CASTRO, DIEGO	2:07:20
9454	FRAGUA DIAZ, MIGUEL ANGEL	2:07:21
9455	GARCIA ALVARO, DAVID	2:07:21
9456	PADILLA, ALVARO	2:07:21
9457	VIVANCOS ARMERO, MIGUEL ANGEL	2:07:21
9458	JIMENEZ ARELLANO, ANTONIO	2:07:22
9459	ZAMORANO SANCHEZ, SANTIAGO	2:07:22
9460	ARNESTO PRADA, YOLANDA	2:07:22
9461	VAZQUEZ TORRES, ALBERTO	2:07:22
9462	SIERRA MORCILLO, ALFONSO MIGUEL	2:07:23
9463	SANZ LAZARO, ROBERTO	2:07:23
9464	RUIZ BRAVO, CLARO	2:07:24
9465	MOYA, JESUS	2:07:25
9466	BERTHEAU SOLIS, OSCAR ARTURO	2:07:25
9467	VIROOMAL, IVAN	2:07:25
9468	OURAIS, MOHAMED	2:07:25
9469	CHOCRON BENTATA, LEVY	2:07:25
9470	QUEIPO RODRIGUEZ, IGNACIO	2:07:25
9471	ESPITIA ORTIZ, MAURICIO	2:07:25
9472	MARTINEZ VILLACORTA, ALEJANDRO	2:07:26
9473	CURTO RAMOS, SERGIO	2:07:26
9474	CASANOVA DIEGO, LORENZO	2:07:26
9475	SANCHEZ GASCON, ERNESTO	2:07:26
9476	GARCIA CARMONA, MIGUEL ANGEL	2:07:26
9477	MUÑOZ DIAZ, IGNACIO	2:07:27
9478	NIEBLA GONZALEZ, JOSE MANUEL	2:07:27
9479	DILLA GONZALEZ, JOSE MIGUEL	2:07:27
9480	OLIVARES SORIANO, JACINTO	2:07:27
9481	SEVILLA CASTELLANOS, JUAN ANTONIO	2:07:27
9482	RODRIGUEZ DE LA RUA, JOSE	2:07:28
9483	GALLARDO PRIETO, MARIO	2:07:28
9484	RAEZ MARTIN, JOSE IGNACIO	2:07:28
9485	DE BLOTEAU, XAVIER	2:07:28
9486	LESUEUR, AURELIE	2:07:28
9487	ILLANA MIRALLES, LUIS MANUEL	2:07:28
9488	LOPEZ MARTINEZ, FELIX	2:07:29
9489	MORALES SERRANO, PABLO	2:07:29
9490	BLAZQUEZ GARCIA, JUAN FRANCISCO	2:07:29
9491	PAZOS GARCIA, FRANCISCO JOSE	2:07:29
9492	MACHIZAUD, CHRISTIAN	2:07:29
9493	CAMARA CLAVER, JUAN ANDRES	2:07:30
9494	GARCIA FIGUERUELO, PABLO	2:07:30
9495	GOMEZ CORDERO, FRANCISCO JAVIER	2:07:30
9496	MOROLLON CRUZ, LUIS ALBERTO	2:07:30
9497	DIAZ ROBLEDO, DOMINGO	2:07:31
9498	RIVAS COBOS, DAVID	2:07:32
9499	PARDO CALERO, LUIS	2:07:32
9500	SANCHEZ MARTINEZ, PABLO	2:07:32
9501	GUITIAN LOPEZ, MANUEL	2:07:32
9502	CUENCA ORELLANA, VICTOR MANUEL	2:07:33
9503	CANO PEÑO, CARLOS	2:07:33
9504	CARPEÑO BARRADO, PEDRO ALFREDO	2:07:33
9505	JUAREZ JIMENEZ, MARIA DEL ROSARIO	2:07:33
9506	WEGNER, NORA	2:07:33
9507	DONCEL ABAD, DAVID	2:07:34
9508	NAVARRO LAREDO, JOSE LUIS	2:07:34
9509	ESCRIBANO CAMBRONERO, J. A.	2:07:35
9510	DAIMIEL BOLAÑOS, OSCAR	2:07:35
9511	HURTADO GONZALEZ, JOSE MIGUEL	2:07:35
9512	MARTINEZ BARRENECHEA, SYLVIA	2:07:36
9513	COQUILLAT DE TRAVESEDO, LUIS JUAN	2:07:36
9514	FAKHIR, MOHAMED	2:07:37
9515	PADILLA, PABLO	2:07:37
9516	RECIO LOPEZ, RUPERTO	2:07:37
9517	NUÑEZ ACOSTA, IGNACIO	2:07:37
9518	BURGOS TEJERO, JAVIER	2:07:37
9519	CALDERON BELTTAN, JAVIER	2:07:37
9520	ARENAS PEREZ, SERGIO	2:07:38
9521	ALVAREZ MESAS, JOSE LUIS	2:07:38
9522	ARENAS PEREZ, ADRIAN	2:07:38
9523	CAMPO SIEN, CARLOS	2:07:38
9524	GERSOL GONZALEZ, LUIS ENRIQUE	2:07:38
9525	ALONSO ESCUDERO, PILAR	2:07:39
9526	RODRIGUEZ CARREÑO, MONICA	2:07:39
9527	MORALES CASTELLANOS, ANTONIO	2:07:39
9528	SIMON FORMENTO, MARIANO	2:07:40
9529	MARCUCCI, GIORGIA	2:07:40
9530	MORATO SANTOS, JOSE FERNANDO	2:07:40
9531	CANTAL MARTINEZ, JUAN ANTONIO	2:07:40
9532	PINHO, ALBERTO	2:07:41
9533	TANCO ZUZA, JAVIER	2:07:41
9534	PINAZO FERNANDEZ, JOSE LUIS	2:07:41
9535	FUENTES CASTRO, FRANCISCO	2:07:41
9536	PUERTA DA COSTA, MANUEL	2:07:41
9537	RIOS FERNANDEZ, JUAN IGNACIO	2:07:42
9538	LLANAS PERAL, CRISTINA	2:07:43
9539	ESPINEL MERENCIANO, MARIA TERESA	2:07:43
9540	DIAZ ALVAREZ, DANIEL	2:07:45
9541	GONZALEZ MONTERO, FERNANDO	2:07:45
9542	GOMEZ MUÑOZ, JOSE LUIS	2:07:46
9543	LABRADO PULIDO, PEDRO	2:07:46
9544	LALOMA MELLADO, FELIPE	2:07:46
9545	GALLARDO HIDALGO, EUSEBIO	2:07:46
9546	PEREZ DE ZABALZA LORENZANA, B.	2:07:46
9547	GONZALEZ-CUELLAR SERRANO, N.	2:07:46
9548	GARCIA LOPEZ, DANIEL	2:07:47
9549	CLEMENTE CERVERA, ROBERTO	2:07:47
9550	CANO ALVAREZ, GONZALO	2:07:47
9551	MARTINS, NUNOO	2:07:48
9552	BOLETO, LUIS	2:07:48
9553	ANAYA GALIARDO, FRANCISCO	2:07:48
9554	PORTILLO MUÑOZ, MANUEL	2:07:48
9555	DE PEDRO HUERTOS, JOSE ANTONIO	2:07:48
9556	NAVARRO MORCILLO, ANDRES	2:07:48
9557	FERNANDEZ CABALEIRO, JACINTO	2:07:49
9558	NAVARRO MORCILLO, LORENZO	2:07:49
9559	CARRION RUIZ HERMOSA, RAFAEL	2:07:49
9560	MUÑOZ MAS, FRANCISCO	2:07:49
9561	CARRIZO MARTIN, JESUS	2:07:49
9562	SABORIT, VIRGINIA	2:07:50
9563	VILLALBA LOPEZ, VIRGINIA	2:07:50
9564	CEBAMANOS PEREZ, CARLOS	2:07:51
9565	CARBONELL SALDAÑA, SERGIO	2:07:51
9566	MATEO LOZANO, MANUEL	2:07:51
9567	DE MINGO RODRIGUEZ, JOSE MARIA	2:07:51
9568	SALAMANCA MATA, LUIS	2:07:51
9569	GALLEGO DE LA FLOR, GABRIEL	2:07:52
9570	VELA LAGOS, FELIX	2:07:52
9571	PAREDES BARRENA, RUBEN	2:07:52
9572	RIAL RODRIGUEZ, ROMAN	2:07:53
9573	NAVARRETE VENEGAS, DANIEL	2:07:53
9574	PALOMINO ESPINOSA, ANTONIO	2:07:54
9575	FERNANDEZ DE BOBADILLA, FCO. J.	2:07:54
9576	SERRANO DE LA ROSA, JOSE MARIA	2:07:54
9577	HAMILTON, OLIVER	2:07:55
9578	JIMENEZ COLMENAR, ANGEL	2:07:55
9579	ROJAS IZQUIERDO, FCO JAVIER	2:07:55
9580	LOPEZ RIBAS, SILVIA	2:07:55
9581	MUÑOZ SIERRA, ANTONIO	2:07:56
9582	ARRANZ ARAUZO, JOSE FERNANDO	2:07:56
9583	CORCOBADO AMBOJO, FRANCISCO	2:07:56
9584	MATEO ROJO, VICENTE	2:07:56
9585	SANCHEZ-COVISA, JOSE MARIA	2:07:57
9586	GUANTER LUNA, ENRIQUE	2:07:57
9587	VAZQUEZ MARCOS, JAVIER	2:07:58
9588	GARCIA ROMO, EDUARDO	2:07:59
9589	VALLE BORREGO, BEATRIZ	2:07:59
9590	CAMACHO CASTAÑO, ANTONIO	2:08:00
9591	AGRUÑA GARCIA, PABLO	2:08:01
9592	MENDOZA FUNEZ, MATILDE	2:08:02
9593	ABOLLADO RUBIO, CARLOS MARIA	2:08:03
9594	PEREZ SOBEJANO, IGNACIO	2:08:03
9595	MONTAÑES GARCIA, ENRIQUE	2:08:03
9596	MARTINEZ DEL PERAL CAGIGAL, F.	2:08:03
9597	CALVO PINTO, JULIO	2:08:03
9598	HERRERO ALVAREZ, M. CARMEN	2:08:03
9599	ALONSO MARTIN, CARLOS	2:08:03
9600	RAMOS BELLOT, JULIAN	2:08:03
9601	CIFUENTES VEGA, JAVIER	2:08:04
9602	CIFUENTES VEGA, MIGUEL ANGEL	2:08:04
9603	RODRIGUEZ FERNANDEZ, JAVIER	2:08:04
9604	ALBERTIN ROLDAN, MIGUEL	2:08:04
9605	CURBI, DEBORA	2:08:04
9606	MOLINERA DE DIEGO, RUT	2:08:04
9607	VERBEEK, THEA	2:08:04
9608	CARBALLO MARTOS, JUAN JOSE	2:08:04
9609	PEREZ ESCOLAR, JOAQUIN	2:08:04
9610	VEGA ARTEAGA, JUAN CARLOS	2:08:05
9611	ESTEBAN ARRIBAS, RAUL	2:08:05
9612	DURAN ANDRES, ANGEL LUIS	2:08:05
9613	RUIZ MARIN, CRISTOBAL	2:08:05
9614	RAMOS DIEZ, DAVID	2:08:05
9615	HERNANZ MERCHAN, JOSE MANUEL	2:08:06
9616	DAVO GOMEZ, RAFAEL	2:08:06
9617	SANCHEZ TRIPIANA, JAVIER	2:08:06
9618	BARBA DE ALBA, ANTONIO	2:08:07
9619	MORENO MORENO, OSCAR LUIS	2:08:07
9620	BRIZ RODRIGUEZ, MARCELINO	2:08:07
9621	DEL PINO MONTES, CARLOS	2:08:08
9622	MARTIN GILA, PABLO	2:08:08
9623	NAVARRO GALINDO, ISMAEL	2:08:08
9624	SAMANIEGO TORRALBA, FRANCISCO	2:08:08
9625	OLMEDILLAS FERNANDEZ, HUGO	2:08:09
9626	GOMEZ RODRIGUEZ, JAVIER F.	2:08:09
9627	MARTIN SANCHEZ, CARMEN	2:08:09
9628	BRAVO VIDAL, FERNANDO	2:08:09
9629	PEREZ SANCHEZ, CARLOS	2:08:10
9630	ALBA FERNANDEZ, JOSE ANTONIO	2:08:10
9631	DE LA CRUZ MORENO, JUAN FCO.	2:08:11
9632	ESTEBAN MARTINEZ, DAVID	2:08:12
9633	CARRION TIRADO, JOSE MIGUEL	2:08:12
9634	REBATE REY, FERNANDO	2:08:12
9635	LAUWAARS, WOUTER	2:08:13
9636	RENTERO RUBIO, JOSE MARIA	2:08:13
9637	HERRARTE MARRON, CARLOS	2:08:14
9638	MARTIN DEL RIO, HECTOR	2:08:15
9639	VIVANCO TORIBIO, VICTOR	2:08:15
9640	PEREZ ABAD, CELSO	2:08:15
9641	PETRY, CARSTEN	2:08:15
9642	SORIANO MENENDEZ, DIEGO	2:08:15
9643	ARAGON NOVO, JESUS	2:08:16
9644	. GARCIA RUIZ, MANUEL	2:08:16
9645	FELIPE LOPEZ, JUAN CARLOS	2:08:16
9646	RODRIGUEZ BARJOLA, JOSE DAVID	2:08:17
9647	RODRIGUEZ MORENO, JOSE JAVIER	2:08:17
9648	SANCHEZ CHAMORRO, JOSE	2:08:17
9649	LOPEZ LOPEZ, IÑAKI	2:08:17
9650	LOPEZ DURAN, CANDIDO	2:08:17
9651	RIESCO GARCIA DE LA TORRE, RAMON	2:08:17
9652	NEHIRI, BILAL	2:08:18
9653	ORTEGA GONZALEZ, ALVARO	2:08:18
9654	GALLEGO DIAZ, TOMAS	2:08:19
9655	ZAFRA LLORENTE, MERCEDES	2:08:21
9656	WILSON, KENNETH MARK	2:08:22
9657	GOLMAYO GAZTELU, MANUEL	2:08:23
9658	DE TORRES VELASCO, ROBERTO	2:08:23
9659	MEDERO GIMENEZ, MIGUEL ANGEL	2:08:23
9660	SERRANO GOMEZ, DIANA	2:08:23
9661	BENDITO CAÑIZARES, NURIA	2:08:24
9662	FERNANDEZ GARCIA, JOSE IGNACIO	2:08:25
9663	CARDONA BAANANTE, MIGUEL	2:08:26
9664	POZO CASAL DEL REY, IGNACIO	2:08:26
9665	CHECA RIVAS, CARLOS	2:08:26
9666	VERCHAU, CHRISTINA	2:08:26
9667	RUBIO ALONSO, ISMAEL	2:08:26
9668	PORTILLO LOPEZ, MANUEL	2:08:27
9669	HERAS MARBAN, LORENA	2:08:27
9670	RODRIGUEZ PALMERO, ANTONIO	2:08:27
9671	RODRIGUEZ ALVAREZ, ENRIQUE	2:08:27
9672	RUIZ GARCIA, ABEL	2:08:27
9673	TEUDIS FERNANDEZ, JOSE	2:08:28
9674	SANTAMARIA BARRIO, JOSE ANTONIO	2:08:28
9675	ORTEGA BUENO, RAIMUNDO	2:08:29
9676	RAMIREZ RAMOS, MANUEL	2:08:29
9677	VERGAÑO VERA, EVA	2:08:29
9678	TARANCON MUÑOZ, EDUARDO	2:08:30
9679	ALIA GOMEZ, JUAN CARLOS	2:08:30
9680	MAESO MENCHEN, JOSE	2:08:30
9681	LOPEZ GOMEZ, ALBERTO	2:08:31
9682	MORENO FERNANDEZ, M. PILAR	2:08:32
9683	CALLE MENDOZA, ROCIO	2:08:32
9684	VAN DEN BERG, EEUWE	2:08:33
9685	CASTRO SALILLAS, GABRIEL	2:08:33
9686	POLVOROSA PERAL, MONTSE	2:08:33
9687	GARCIA CAÑADA, MARTA	2:08:33
9688	FERNANDEZ NORIEGA, ISRAEL	2:08:34
9689	MARTIN RICHARD, MONICA	2:08:34
9690	SANCHEZ IZQUIERDO, RAQUEL	2:08:34
9691	MATEOS CHACON, JOAQUIN	2:08:34
9692	CAMPS SANCHEZ, ALVARO	2:08:35
9693	URBANEJA MORENO, PABLO	2:08:35
9694	GONZALEZ REDRIGUEZ, SERGIO	2:08:35
9695	MARTIN MARTIN, NOELIA	2:08:35
9696	ESCOBAR BOLUDA, JOSE TOMAS	2:08:35
9697	MONGE SANCHO, JOSE JAVIER	2:08:36
9698	DE LA CONCHA BARRIO, OSCAR	2:08:36
9699	FERNANDEZ VALLE, ANTONIO	2:08:36
9700	GARCIA CONTRERAS, AMANDA	2:08:36
9701	CARDENAS HIDALGO, JOSE LUIS	2:08:36
9702	PLAZAS CHOZAS, DOMINGO	2:08:36
9703	ALEJANO RUIZ, ANTONIO LEOPOLDO	2:08:36
9704	SALAZAR ARCUCCI, DIEGO LUIS	2:08:37
9705	MARTINEZ BERMUDEZ, DIEGO	2:08:37
9706	DE MINGO TAPIA, FERNANDO	2:08:37
9707	SANCHEZ CHAMORRO, FELIX	2:08:37
9708	GARCIA VALLE, JAIME	2:08:37
9709	BERMEJO MEDINA, JAVIER	2:08:37
9710	DROZDOWSKYJ PALACIOS, ANA	2:08:38
9711	DE LORENZO PINTO, BORJA	2:08:38
9712	BARON ALEMANY, LYDIA	2:08:38
9713	RUIZ TAPIA, JOSE ARNALDO	2:08:38
9714	ARBELOA LOSADA, NEMESIO	2:08:39
9715	SARRASIN FUENTES-GUERRA, CARLOS	2:08:39
9716	PEREZ-LAORGA, JOSE IGNACIO	2:08:39
9717	ALCAIDE RODRIGUEZ, JOSE LUIS	2:08:39
9718	GARCIA SANCHEZ, ANA	2:08:39
9719	LOPEZ-BRAVO DE LUCAS, DAVID	2:08:40
9720	MUÑOZ GIRAUTA, LUIS	2:08:40
9721	GUTIERREZ DEL OLMO MIGUEL, JORGE	2:08:40
9722	CASTELLO LAGO, JAVIER	2:08:40
9723	DUQUE LUDEÑA, ALBERTO	2:08:41
9724	VAZQUEZ LAMAS, MANUEL	2:08:41
9725	SALOMON SOCCOL, CARLOS	2:08:41
9726	GALAN MARTINEZ, JAVIER	2:08:42
9727	SAN JULIAN MARCO, MARIANA	2:08:43
9728	RUBIAS TEJADA, LUIS	2:08:44
9729	REMI, DUVERT	2:08:44
9730	VINCENT, DAUDONNET	2:08:44
9731	ABDON ESCRIBANO, PABLO	2:08:44
9732	BOLAÑOS CARTUJO, IGNACIO	2:08:44
9733	GARCIA ZABALLOS, ROQUE	2:08:44
9734	BRILLAS PEREZ, LUIS	2:08:44
9735	SOLER CASAMADA, JOAQUIN	2:08:45
9736	ROMERO PEÑUELAS, BRAULIO	2:08:45
9737	MORALES MARTINEZ, EDUARDO	2:08:45
9738	AMONDO SAN MIGUEL, EDUARDO	2:08:46
9739	GUTIERREZ, ESTEBAN	2:08:46
9740	EGGING, SUSANNE	2:08:46
9741	SANTIAGO LACALLE, ANTONIO	2:08:47
9742	PEREGRINA MAYORAL, JAVIER	2:08:47
9743	RUBIO PICON, MARIA DEL PILAR	2:08:47
9744	SANTIAGO MENDEZ, JUAN MANUEL	2:08:48
9745	SANCHEZ SANCHEZ, JESUS	2:08:48
9746	HORNUNG, SIGFRIED	2:08:48
9747	GARCIA BRAZALES, GREGORIO	2:08:48
9748	PEREZ CUBERO, DAVID	2:08:49
9749	CULEBRAS BARRAGAN, JUSTINO	2:08:49
9750	ORTEGA SASSTRE, RAUL	2:08:50
9751	PEREZ PEREZ, FLORENCIO	2:08:50
9752	NAVARRO HERNANDEZ, JOSE JAVIER	2:08:50
9753	CARTIER SANTALICES, ALBERTO	2:08:52
9754	FERNANDEZ ALVAREZ, SONIA	2:08:52
9755	CARVAJAL MORALES, INMACULADA	2:08:52
9756	MARTINEZ DE LA CASA, JOSE MARIA	2:08:52
9757	GOMEZ GARCIA, JUAN MANUEL	2:08:52
9758	IBAÑEZ BUIL, PEDRO	2:08:53
9759	VILLACIS SANCHEZ, IGNACIO	2:08:53
9760	RONCO GARCIA, EDUARDO	2:08:53
9761	CASTILLO ROJO, FRANCISCO JAVIER	2:08:55
9762	SAA DE ANTON, SIMON	2:08:55
9763	LAPETRA MUÑOZ, IÑIGO	2:08:56
9764	LOPEZ CARRANZA, MARIA JESUS	2:08:56
9765	PARRONDO TENREIRO, RICARDO	2:08:57
9766	FERNANDEZ SEBASTIAN, MARTA	2:08:57
9767	ALONSO GARCIA, MIGUEL ANGEL	2:08:57
9768	VICENTE LIZUNDIA, CARMEN	2:08:58
9769	CANO LOBATO, FERNANDO	2:08:58
9770	BERMEJO ILLANES, ALFONSO	2:08:58
9771	MARTINEZ CASTILLO, OSCAR	2:08:58
9772	KAISER RUIZ DEL OLMO, ENRIQUE	2:08:59
9773	KAISER LOPEZ, JAIME	2:08:59
9774	PEREZ NARCISO, ANTONIO	2:08:59
9775	MARIN MONTOYA, DAVID	2:09:00
9776	GEA DE CASTRO, ANTONIO	2:09:00
9777	PEREZ CORTINA, ALBERTO	2:09:03
9778	PALOMARES MENDOZA, JUAN JOSE	2:09:03
9779	ROMERO RODRIGUEZ, JUAN IGNACIO	2:09:03
9780	BENADERO MUÑOZ, MIGUEL ANGEL	2:09:03
9781	SAAVEDRA ORTIZ, MARTA	2:09:05
9782	GONZALEZ BARCO, ANGEL	2:09:05
9783	CASAS GOMEZ, FELIPE	2:09:05
9784	EVANS, JAMIE	2:09:06
9785	FERNANDEZ LAZARO, MARCOS	2:09:06
9786	MEJIAS ANTON, ALFREDO	2:09:06
9787	VELASCO MARTIN, OSCAR	2:09:07
9788	ORMAECHEA GONZALEZ, ICIAR	2:09:07
9789	SAN FELIX GARCIA, CARLOS	2:09:07
9790	CAMPO MOZO, FERNANDO	2:09:08
9791	CARRASCO FERNANDEZ, MANUEL	2:09:08
9792	GONZALEZ SALVADOR, MARIA JOSE	2:09:08
9793	GERVILLA GARCIA, RAFAEL	2:09:09
9794	GAYO, LUIS	2:09:09
9795	GONZALEZ SALVADOR, JUAN PEDRO	2:09:09
9796	OCHOA VIZCAINO, M. JOSE LORENA	2:09:09
9797	SANCHEZ ARNEDO, ALBERTO	2:09:09
9798	VALENZUELA MURILLO, EDUARDO	2:09:09
9799	PEREZ VELASCO, JOSE RAMON	2:09:09
9800	LOPEZ RODRIGUEZ-REY, JAVIER	2:09:09
9801	PEREZ ORR, DANIEL	2:09:10
9802	CASTRO RODRIGUEZ, JOSE	2:09:12
9803	LLANAS GOICOECHEA, MARINA	2:09:12
9804	CASTRO DE LAS CUEVAS, LOURDES	2:09:12
9805	CODESAL IBAÑEZ, ALBERTO	2:09:13
9806	FERNANDEZ GONZALO, DIEGO	2:09:13
9807	BLAZQUEZ IZNAOLA, LUIA MIGUEL	2:09:14
9808	ALGAS MARTINEZ, MARIA PILAR	2:09:14
9809	HUIDOBRO TORREA, MARIA LORETO	2:09:14
9810	RUIZ GOMEZ, NATALIA	2:09:14
9811	HERNANDEZ VIGLIANO, DIEGO	2:09:15
9812	DIAZ MORA, JOSE	2:09:15
9813	MAGANTO ARRANZ, DAVID	2:09:16
9814	PEREZ RIOFRIO, ANA BELEN	2:09:16
9815	ESPINDOLA GARCIA, ESTEFANIA	2:09:16
9816	GOMEZ AOIZ, ELENA	2:09:16
9817	VERA ORTIZ, JAVIER	2:09:17
9818	SICILIA HERNANDEZ, PEDRO JAVIER	2:09:17
9819	GONZALEZ JIMENEZ, JOSE ANTONIO	2:09:18
9820	NELSON, EMILY	2:09:18
9821	TORRES GARCIA, LAURA	2:09:18
9822	GARCIA GARCIA, SERGIO	2:09:18
9823	CEBRIAN ALVAREZ, JUAN	2:09:19
9824	FERNANDEZ CALVO, JOSE JULIO	2:09:19
9825	FERNANDEZ RIVAS, RUBEN	2:09:19
9826	GASCON PASCUAL, MIGUEL ANGEL	2:09:20
9827	LOPEZ GUTIERREZ, CARLOS	2:09:21
9828	MONTERO CEPEDA, GREGORIO	2:09:22
9829	MARQUEZ ARAGON, WILLIAM	2:09:22
9830	BAKODY, ANDRAS	2:09:22
9831	GARCIA NUÑEZ DE ARENAS, BEATRIZ	2:09:22
9832	ORDOÑEZ MONTERO, PEDRO	2:09:22
9833	SUAREZ COLOMO, RAFAEL	2:09:22
9834	VELASCO, ALBERTO	2:09:23
9835	VACAS REBOLLO, JORGE	2:09:23
9836	EGUILEOR ISLA, CARMELO	2:09:23
9837	CONDE ALONSO, SONIA	2:09:23
9838	PEREZ DEL CAÑO, DIEGO	2:09:24
9839	BLANCO SANCHEZ, JAVIER	2:09:24
9840	SOGAS RUIZ, ESTEFANIA	2:09:24
9841	ABAD SANCHEZ, ALFONSO	2:09:24
9842	REYES GONZALEZ, DAVID	2:09:24
9843	PEREZ ANGUIO, FRANCISCO	2:09:25
9844	PARRA GONZALEZ, PEDRO	2:09:26
9845	AREVALO SANZ, JOSE ALBERTO	2:09:26
9846	DIAZ CARBAYO, CARLOS	2:09:26
9847	BANDRES CARBALLO, MARIA DOLORES	2:09:27
9848	ARIAS CRESPO, RODRIGO	2:09:28
9849	FERNANDEZ ESTEBAN, MANUEL	2:09:28
9850	MARTIN LOBO, LUIS	2:09:28
9851	DUQUE ORTEGA, PATRICIA MARIA	2:09:28
9852	RODRIGO RODRIGUEZ, ROSA	2:09:28
9853	SAIZ AJA SAN JOSE, JOSE LUIS	2:09:28
9854	SERRO FERENDEZ, JAIME	2:09:28
9855	MARTIN MONTEAGUDO, FRANCISCO	2:09:29
9856	RUEDA RAMOS, ANTONIO	2:09:29
9857	CALLEJA CORDERO, CARLOS	2:09:29
9858	LUCINI, MASSIMO EUGENIO	2:09:29
9859	STEINER, JESSICA	2:09:29
9860	CASARIN GARCIA-RAMOS, SOFIA	2:09:29
9861	GARCIA GARCIA, JUAN ANTONIO	2:09:30
9862	ROLLAN TRIGOS, ALBERTO	2:09:30
9863	SERRANO PASCUAL, RAFAEL	2:09:30
9864	HERNAN RAMOS, ANA BELEN	2:09:30
9865	GONZALEZ GONZALEZ, RICARDO	2:09:30
9866	HERNANDEZ MORILLA, PABLO	2:09:30
9867	NAVAS ALMARAZ, ADRIAN	2:09:31
9868	LLAMAS PEDREGOSA, CAROLINA	2:09:31
9869	SHAW, JENNY	2:09:32
9870	ORTEGA OREJON, CRISTINA	2:09:33
9871	CANO MAESTRO, ANDRES	2:09:34
9872	ESPINO PRADOS, GONZALO	2:09:34
9873	CAÑIZARES CASADO, SUSANA	2:09:34
9874	STAVROS, RIGAS	2:09:35
9875	NAVALON POZUELO, JUAN CARLOS	2:09:35
9876	REVILLA FUENTE, DAVID	2:09:35
9877	SANCHIS MARQUEZ, JOSEVI	2:09:36
9878	GALIANO GOMEZ, ANGEL	2:09:36
9879	CABANAS DIAZ, ANA	2:09:36
9880	PADYKULA, KAREN	2:09:36
9881	NOVIS SOTO, RAFAEL	2:09:36
9882	FERNANDEZ DOMPABLO, JOSE LUIS	2:09:37
9883	SERRANO MARTINEZ, VANESSA	2:09:37
9884	SANCHEZ, JOSE ANTONIO	2:09:38
9885	MAÑERU CAMARA, MARIA	2:09:38
9886	ELIASSI ANTUÑA, KEYVAN	2:09:39
9887	KORTH, MAXIMILIANE	2:09:39
9888	PEREDO LOPEZ, JOSE MARIA	2:09:39
9889	MORENO GIL, FRANCISCO	2:09:40
9890	GUILLEN MARTIN, ANTONIO	2:09:40
9891	PRIETO MARTIN, EDUARDO	2:09:40
9892	GUTIERREZ SEVILLA, JOSE ANGEL	2:09:40
9893	PRADA LOMBERA, ANTONIO	2:09:40
9894	GOMEZ GONZALEZ, RODRIGO GOMEZ	2:09:40
9895	COBAS LOPEZ, JOSE LUIS	2:09:41
9896	ORBANEJA, JUAN	2:09:41
9897	ALONSO LOSADA, JULIO	2:09:41
9898	BUENO BLASCO, MIGUEL	2:09:41
9899	CHRISTOU, IOANNIS	2:09:41
9900	ROMERO MARTINEZ, LUIS ALFONSO	2:09:42
9901	ESCALANTE RENTERIA, J. ALEJANDRO	2:09:42
9902	DOLDAN TORRES, LUIS	2:09:43
9903	PARDO FRANCO, ALFREDO ANDRES	2:09:44
9904	LOPEZ MARTINEZ, FRANCISCO JOSE	2:09:44
9905	PLANELLES HERNANDEZ, CRISTOBAL	2:09:44
9906	YUNTA MANZANARES, JUAN PEDRO	2:09:44
9907	ROSSI, SANDRA	2:09:44
9908	STACPOOLE MADRIGAL, ENRIQUE	2:09:44
9909	COLLADO GALVAN, MARIO	2:09:44
9910	BONNELLY GINEBRA, CARLOS	2:09:45
9911	DIEZ BIELSA, VIRGINIA	2:09:46
9912	SEGURA BALLESTEROS, JUAN RAMON	2:09:46
9913	CORDOBA CONTRERAS, LORENZO	2:09:46
9914	ESPINOSA CAMPOS, JOAQUIN	2:09:47
9915	ARRANZ COZAR, JUAN LUIS	2:09:48
9916	VAZQUEZ TOLEDANO, JOSE ANTONIO	2:09:48
9917	LAORDEN PACHECO, JOSE RAMON	2:09:48
9918	OLIAS GARCIA, MARIO	2:09:48
9919	PEREZ DELGADO, GAIZKA	2:09:49
9920	CASTAÑEIRA DEPORTE, JAVIER	2:09:50
9921	ALEJANDRE GARCIA, FERNANDO	2:09:50
9922	NORIEGA LOPEZ, MARCO LUIS	2:09:51
9923	LOPEZ PALACIOS, NATALIA	2:09:51
9924	BRANDAL, HILDE	2:09:51
9925	PENTECOST, VICTORIA	2:09:51
9926	RAMOS REGIDOR, JOSE JAIME	2:09:51
9927	LUIJKX, CARLIEN	2:09:52
9928	MASSAGUER RIERA, CARLOS	2:09:54
9929	GARCIA GONZALEZ, DAVID	2:09:54
9930	MENDEZ BAILON, MANUEL	2:09:54
9931	ROMAN PINO, JUAN CARLOS	2:09:54
9932	HERNANDEZ QUIÑONES, M. ANGELES	2:09:54
9933	ANDERSON, SUZANNE	2:09:54
9934	VAZQUEZ NUNEZ, MARIA JESUS	2:09:54
9935	CUQUERELLA PLA, CARLOS	2:09:55
9936	GOMEZ PASTOR, LAURA	2:09:55
9937	MARTIN BALSERA, JUAN ANTONIO	2:09:55
9938	SANJUAN RUIZ, JAVIER	2:09:56
9939	PRIETO RUIZ, JAVIER	2:09:57
9940	ASHLEY, SUSANNA	2:09:57
9941	LOZANO PEREZ, MANUEL	2:09:57
9942	PACHECO IZQUIERDO, JUAN	2:09:57
9943	FERNANDEZ RUESCAS, RUBEN	2:09:58
9944	DE ANDRES GUTIERREZ, PEDRO LUIS	2:09:58
9945	RUBIO GARRIDO, ANGEL JAVIER	2:09:59
9946	FEIJOO GONZALEZ, CLAUDIO	2:09:59
9947	RUIZ CARRERO, VICTORIA	2:09:59
9948	BUIL ALDANA, IGNACIO	2:10:00
9949	HORCHE TRUEBA, IGNACIO	2:10:00
9950	SANCHEZ MARIN, LAURA	2:10:00
9951	FIZ ROJO, JORGE	2:10:00
9952	VALDES RUIZ, GABRIEL	2:10:01
9953	SANCHEZ RIOS, ALBERTO	2:10:01
9954	MORALES LOPEZ, CANDELARIA	2:10:01
9955	GUERRERO MUÑANA, PATRICIA	2:10:01
9956	DA SILVA CARDOZO, MARIANNE	2:10:01
9957	MILLIGAN, JESSICA	2:10:01
9958	ALONSO DUEÑAS, MARIA	2:10:01
9959	GARCIA MARTINEZ, LUIS	2:10:01
9960	GARCIA CUSTODIO, PABLO ALBERTO	2:10:03
9961	DE LA MATA MINGUEZ, JOSE MANUEL	2:10:03
9962	GARCIA DE LA CRUZ, RODRIGO	2:10:04
9963	MUÑOZ GALAN, MARIO ALBERTO	2:10:05
9964	CARBALLO GONZALEZ, X	2:10:05
9965	LOMAS BLANCO, NOELIA	2:10:05
9966	CARRO GOMEZ, JUAN JOSE	2:10:05
9967	SANZ SALAZAR, EVA	2:10:06
9968	HOLANDA PEREZ, RAUL	2:10:07
9969	MARTINEZ LOSADA, RAFAEL	2:10:07
9970	MINGO TEJEDO, JULIO	2:10:07
9971	GARCIA TAPIAS, SERGIO	2:10:07
9972	BARQUILLA COZAS, JULIAN	2:10:08
9973	MONTERO DURAN, JOSE	2:10:08
9974	BLASCO MARTINEZ, JAVIER	2:10:08
9975	FERNANDEZ LOPEZ, ISRAEL	2:10:10
9976	PEÑARANDA CUESTA, RUBEN	2:10:10
9977	GIL ALONSO, CARLOS	2:10:10
9978	VILJOEN, HENDRIK	2:10:10
9979	ALONSO VELASCO, RICARDO	2:10:10
9980	TEJEDA LOPEZ, HECTOR GONZALO	2:10:10
9981	PARDO RECIO, AGUSTIN	2:10:11
9982	GARCIA CALLEALTA, PILAR	2:10:11
9983	PLAZA GUIRADO, INMA	2:10:11
9984	SAINZ BERNARDO, JORGE	2:10:12
9985	MATEO DOMINGO, JOSE ANGEL	2:10:12
9986	SANCHEZ SERRANO, CARLOS	2:10:12
9987	KELSEY, GRAHAM	2:10:12
9988	HUESA GONZALEZ, IGNACIO	2:10:13
9989	LOZANO DOMINGUEZ, CARLOS	2:10:13
9990	LOPEZ LOPEZ, DAVID	2:10:13
9991	CALDERON MARCOS, ALFREDO	2:10:14
9992	ALONSO FERNANDEZ, NICOLAS	2:10:14
9993	SANTAMARIA PEREZ, CLARA	2:10:14
9994	GARCIA LAVILLA, SERGIO CARLOS	2:10:15
9995	ALMARCHA ARIAS, CARLOS	2:10:15
9996	ALMONTE TAVERA, PEDRO	2:10:15
9997	CORTES HEREDERO, ALEJANDRO	2:10:15
9998	PINTOS ARTIAGA, JAVIER	2:10:16
9999	DEL ALAMO, NATALIO	2:10:16
10000	GONZALEZ MUÑOZ, MERCEDES	2:10:16
10001	DIEZ LORENZANA, ELENA	2:10:16
10002	BENITO GUERRERO, JAIME	2:10:18
10003	MERINO TAPIA, MARIA DOLORES	2:10:18
10004	TORRES ROYO, JOSE MIGUEL	2:10:18
10005	SANTAMARIA PEREZ, MIGUEL	2:10:19
10006	HERNANDEZ RAMIRO, JUAN	2:10:19
10007	TABLIEGA CUESTA, RICARDO	2:10:20
10008	VACA FERNANDEZ, JAVIER	2:10:20
10009	ADRADO SANZ, ANGEL	2:10:20
10010	RODRIGUEZ PEREZ, JUAN MARIO	2:10:21
10011	MORENO MORENO, JOSE CARLOS	2:10:21
10012	FERNANDEZ TRELLO, FERNANDO	2:10:21
10013	GAVILAN MONTENEGRO, GUILLERMO	2:10:21
10014	MONTORO FERNANDEZ, LEONARDO	2:10:21
10015	MIALDEA, ANA	2:10:22
10016	HERNANDEZ FRIAS, JESUS	2:10:23
10017	GARCIA CORCOBA, LUCINO	2:10:23
10018	VILLALBA RODRIGUEZ, ANGEL	2:10:24
10019	TITOS RODRIGUEZ, RUBEN	2:10:24
10020	SANZ DEL MORAL, PALOMA	2:10:24
10021	GARCIA PASTOR, MARIA CONCEPCION	2:10:24
10022	RUIZ CANO, Mª CARMEN	2:10:24
10023	MENDOZA DOMINGUEZ, NURIA	2:10:24
10024	PEREZ MARTIN, CARMEN	2:10:25
10025	MUÑOZ PALMERO, SUSANA	2:10:25
10026	CANCELO DOS SANTOS, TERESA	2:10:25
10027	RENEDO CAVA, JOSE ENRIQUE	2:10:25
10028	GONZALEZ VILLAS, VALENTIN	2:10:26
10029	MEGIA MOYA, LUIS JESUS	2:10:26
10030	GARCIA VILCHEZ, JOSE MARIA	2:10:27
10031	MARQUINA DE PADURA, SANTIAGO	2:10:27
10032	MUÑOZ BRO, DAVID	2:10:27
10033	BARRIENTOS GONZALEZ, JOSE IGNACIO	2:10:27
10034	NUÑEZ MICKEL, MANUEL	2:10:28
10035	RAMONA, HERBSTREIT	2:10:28
10036	DUQUE RUIZ, RAFAEL	2:10:28
10037	ALONSO MARTIN, ROBERTO	2:10:29
10038	BRATOS, HECTOR	2:10:29
10039	JAREÑO REY, DOLORES	2:10:29
10040	DEL VALLE LUQUE, ALBERTO	2:10:30
10041	MARTINEZ SANCHEZ DE MOLINA, R.	2:10:30
10042	PASCUA BENEIT, ILDEFONSO	2:10:30
10043	LLORENTE PEREZ, ALICIA	2:10:31
10044	GIMENEZ, LAURENT	2:10:32
10045	GUERRA GOMEZ, JAVIER	2:10:32
10046	MORENO RODRIGUEZ, M. CARMEN	2:10:32
10047	PEÑO OLLERO, SALVADOR	2:10:32
10048	POVEDA GARCIA, JOSE MARIA	2:10:32
10049	REINA LASO, JAVIER	2:10:32
10050	AMORES GONZALEZ, ALBERTO	2:10:33
10051	GOMEZ MANZANO, ANDRES	2:10:33
10052	ALBA GALVEZ, JULIO	2:10:33
10053	ECHEVARRIA GARZON, CARLOS	2:10:33
10054	GOMEZ FERNANDEZ, DIEGO	2:10:34
10055	TEJERIZO BAJO, ENRIQUE	2:10:34
10056	MARTINEZ PEREDA, ADRIAN	2:10:34
10057	MUÑOZ CARRANZA, DIEGO	2:10:35
10058	ALVAREZ PANETE, MARCOS	2:10:35
10059	GARCIA PALLARES, JULIO	2:10:35
10060	NEGRI MARTINEZ, MARIA	2:10:36
10061	ALONSO RODRIGUEZ, MIGUEL ANGEL	2:10:36
10062	GUILLEN, ENRIQUE	2:10:37
10063	CARIÑO MUÑIO, ANTONIO	2:10:37
10064	AYUSO CISNEROS, JORGE	2:10:37
10065	CANEDA, OLGA	2:10:38
10066	RODRIGUEZ GOMEZ, GOYO	2:10:39
10067	PRIETO MALAGON, JOSE SAUL	2:10:39
10068	VALDEON TOVES, JESUS	2:10:41
10069	GARCIA DAVILA, PEDRO	2:10:41
10070	ANDRES GARCIA, PABLO	2:10:42
10071	MARTINEZ ITURRIAGA, IGNACIO	2:10:42
10072	CARRILLO GALLO, JOSE MANUEL	2:10:42
10073	CASAS OLMO, ANTONIO	2:10:42
10074	NAVARRO MAESO, JAVIER	2:10:42
10075	RODRIGUEZ POZO, DIEGO JESUS	2:10:43
10076	JODAR JIMENEZ, MARCOS	2:10:43
10077	MUÑOZ SANCHEZ, MIGUEL	2:10:43
10078	DE DIOS HERMOSO, JUAN	2:10:43
10079	LOPEZ DIAZ, ANA	2:10:43
10080	PEREZ SANCHEZ, MARIA CRISTINA	2:10:43
10081	DURAN ROMERO, MANUEL	2:10:43
10082	HERNANDEZ QUILES, MIGUEL	2:10:43
10083	BALMASEDA MARCOS, JORGE JUAN	2:10:44
10084	SANCHEZ-RODILLA SANCHEZ, J. I.	2:10:44
10085	CRUZ MATA, ISRAEL	2:10:44
10086	CARRERO ARMENGOL, SALVADOR	2:10:44
10087	SAN ESTEBAN SANTILLANA, JOSE G.	2:10:44
10088	GARCIA CABRERA, ANTONIO	2:10:44
10089	ESCOBAR CANCHO, ANA	2:10:45
10090	ANDUJAR MASCUÑAN, ALEJANDRO	2:10:45
10091	HERNANDEZ RUIZ, AMPARO	2:10:46
10092	HERNANDEZ RUIZ, OSCAR	2:10:46
10093	LOPEZ RODRIGUEZ, AMADOR	2:10:46
10094	ROMAN HERNANDEZ, RUBEN	2:10:46
10095	MANZANA MENA, JUAN PABLO	2:10:46
10096	EINGEL, JEAN MARIE	2:10:47
10097	EINGEL, HELENE	2:10:47
10098	LANGELAAN, DEBORA	2:10:47
10099	BENITO SIPOS, JONATHAN	2:10:48
10100	SOLIS GARCIA, BELEN	2:10:48
10101	BAYON ARNANZ, CARLOS	2:10:48
10102	VILLANUEVA GALVAN, SERGIO	2:10:49
10103	MARTIN DIAZ, ALFONSO	2:10:49
10104	MEDRANO VILLAFRANCA, ALEJANDRO	2:10:50
10105	CALLEJON MARTIN, YOLANDA	2:10:50
10106	MILLAN MARTIN, FUENCISLA	2:10:50
10107	CONTRERAS GARCIA, JAVIER	2:10:50
10108	ARRIBAS DEL AMO, ROSA	2:10:51
10109	GARCIA ARCE, DAVID	2:10:51
10110	PACHECO FERNANDEZ, JESUS	2:10:51
10111	ALFARO MONTES, MIGUEL	2:10:52
10112	SANTAMARIA SANCHEZ, CRISTINA	2:10:53
10113	PINTO CALDERON, FERNANDO	2:10:53
10114	CASTRO CARRASCOSA, BENIGNO	2:10:53
10115	CABALLERO CABALLERO, IVAN	2:10:54
10116	SOLER ALONSO, CARLOS	2:10:54
10117	MARTINEZ ARMESILLA, AMELIA	2:10:54
10118	GAROZ MORENO, MARIA ANGELES	2:10:54
10119	THURSTON, KELLY	2:10:55
10120	PARDO CABREJAS, PEDRO	2:10:55
10121	PLAZA ZAMORA, JOSE MARIA	2:10:55
10122	VIVES DALMAU, JAIME	2:10:56
10123	GONZALEZ GALINDO, JESUS	2:10:56
10124	RODRIGUEZ LOPEZ, JUAN	2:10:56
10125	BRAND, ELIZABETH	2:10:56
10126	HARVEY, SEAN	2:10:56
10127	LOZANO CABALLERO, RAUL	2:10:56
10128	ISCAR DE HOYOS, JAVIER	2:10:57
10129	GUASCH, FERNANDO	2:10:57
10130	REY TORRES, MARIA JESUS	2:10:57
10131	CONDE ARROYO, ALEJANDRA	2:10:57
10132	LOPEZ MARTIN, ANTONIO	2:10:57
10133	SARATXAGA BIDEGUREN, IRAITZ	2:10:58
10134	LOPEZ FERNANDEZ, ALBERTO	2:10:59
10135	OCAÑA OCAÑA, MARIA TERESA	2:10:59
10136	VALERIE, DE BOSSET	2:10:59
10137	AGUILERA COLLADO, CARLOS	2:11:00
10138	FERNANDEZ HIDALGO, PATRICIO	2:11:00
10139	FERREIRO DEVESA, MARCIAL	2:11:00
10140	MERINO MATIA, BELEN	2:11:01
10141	PARDO, JAVIER	2:11:02
10142	BARCENA BARROS, JAVIER	2:11:03
10143	LEON NAVARRO, VIDAL	2:11:04
10144	LAVADO MURILLO, DAVID	2:11:04
10145	HERNANDEZ GONZALEZ, FCO. JAVIER	2:11:04
10146	VARELA RODRIGUEZ, VANESA	2:11:04
10147	MORENO CUERVO, ALVARO	2:11:05
10148	BARRON BEARDO, PILAR	2:11:05
10149	TUDURI FERNANDEZ-NESPRAL, FCO.	2:11:05
10150	ARREGUI IBARRA, ALEJANDRO	2:11:05
10151	GARCIA BRUNA, RAMON CARLOS	2:11:06
10152	PONS GRAU, MARIA VANESSA	2:11:06
10153	OROBIO CABALLERO, MIGUEL	2:11:06
10154	MORATA BARRIO, JAVIER	2:11:08
10155	FUENTES MARECA, RAFAEL	2:11:08
10156	ALVAREZ, CESAR	2:11:08
10157	JOHNSON, KEVIN	2:11:09
10158	ALVES DE SOUZA, CARLOS HENRIQUE	2:11:09
10159	DIAZ PEREZ, LUIS ALBERTO	2:11:09
10160	GONZALEZ PARAMO, RICARDO	2:11:09
10161	PINEDA RUIZ DE ARBULO, KOLDO	2:11:10
10162	NUNEZ VILLAR, JUAN CARLOS	2:11:11
10163	ALONSO CANO, FRANCISCO JAVIER	2:11:11
10164	VAL GUERRERO, LUIS ENRIQUE	2:11:11
10165	RUBIO DIAZ, SANTIAGO	2:11:12
10166	HERRERO GOMEZ, CARLOS	2:11:12
10167	HERNANDEZ PINEDA, GRACE	2:11:12

1:07:22
asics

Pablo Villalobos, primer español, en meta.

PTO.	CORREDOR	TIEMPO
10168	ORTEGO ESCAMILLA, MONICA	2:11:12
10169	MARTIN FLORES, BENEDICTO	2:11:12
10170	EDWARDS, MICHAEL	2:11:12
10171	SANTIAGO GONZALEZ, JOSE	2:11:13
10172	RIESCO GARCIA DE LA TORRE, JESUS	2:11:13
10173	OTERO GARCIA, ANA	2:11:13
10174	SIGUERO IGLESIAS, JUAN CARLOS	2:11:13
10175	GARCIA TOVAR, INMACULADA	2:11:14
10176	ESPINEL SANCHEZ, DIEGO	2:11:15
10177	MORALES PEREZ, LILIANA	2:11:15
10178	BARRERA FAJARDO, ALVARO	2:11:15
10179	PRIETO PALACIO, MONICA	2:11:16
10180	SOLANA ALVAREZ, ESMERALDA	2:11:16
10181	GARCIA MONTORO, BELEN	2:11:16
10182	CALVO GOMEZ, OSCAR	2:11:16
10183	ARROYO YUSTOS, JOSE ALBERTO	2:11:16
10184	DEL CARRE MARTIN, GONZALO	2:11:17
10185	DEL CARRE MARTIN, JUAN	2:11:17
10186	BERMEJO DEL POZO, JOAQUIN	2:11:17
10187	ALVEZ SANCHEZ, GONZALO	2:11:17
10188	ROMANO, KEVIN	2:11:17
10189	MARIJUAN SANTAMARIA, BELEN	2:11:17
10190	BOYA, SERGIO	2:11:17
10191	COBARRO GOMEZ, ANTONIO	2:11:18
10192	SEBASTIAN ALVARADO, JUAN	2:11:18
10193	WILKINSON, ELLEN	2:11:18
10194	GIL UTRILLA, FERNANDO	2:11:18
10195	TORRIANI, STEFANO	2:11:18
10196	GONZALEZ MORENO, DAVID	2:11:19
10197	BORZILLERI, EZIO	2:11:20
10198	SOLIS CUEVAS, CARLOS IGNACIO	2:11:20
10199	RODRIGUEZ JURADO, CRISTINA	2:11:20
10200	SOLVAS CAÑETE, ANGEL LUIS	2:11:20
10201	PINGARRON HERRERO, ALEJANDRO	2:11:21
10202	MUÑOZ AGUDO, JOSE	2:11:21
10203	MARGARETTO FERNANDEZ, ANA	2:11:21
10204	RAMIREZ, FABIANA	2:11:21
10205	GONZALEZ SANCHEZ-MONTAÑEZ, V.	2:11:22
10206	KÖNIG MEREDIZ, EDGAR JAVIER	2:11:23
10207	PRADAL SUAREZ, CARLOS	2:11:23
10208	CASTELLANO JUNCAL, JOSE LEANDRO	2:11:24
10209	SAÑUDO OBREGON, FERNANDO MARIA	2:11:25
10210	RIVILLA VELASCO, JUAN CARLOS	2:11:26
10211	BALLESTER RODRIGUEZ, ALFREDO	2:11:26
10212	GONZALEZ NOGUEROLES, ALVARO	2:11:26
10213	GOLDEROS CASASECA, DAVID	2:11:26
10214	ALVAREZ FRUTOS, MANUEL	2:11:26
10215	LOPEZ BLANCO, MIGUEL ANGEL	2:11:27
10216	MERINO BLANCO, JOSE PEDRO	2:11:27
10217	FERNANDEZ GONZALEZ, ROBERTO	2:11:27
10218	ARCONES QUERO, EDUARDO	2:11:28
10219	GARCIA ARENAS, SERGIO	2:11:29
10220	NEVADO AVILA, JOSE JULIAN	2:11:29
10221	PALHARES, DANIELA	2:11:29
10222	JIMENEZ AGUILAR, JESUS	2:11:29
10223	SOUSA AFONSO, JOSE ANTONIO	2:11:30
10224	ORTEGA LOPEZ, JUAN JESUS	2:11:30
10225	SILVA FREITAS, PEDRO LUIS	2:11:30
10226	SANCHEZ PERROTE, NATALIA	2:11:30
10227	JACOBS, JILLIS	2:11:31
10228	SANTIAGO, RAUL	2:11:31
10229	RIARAN SERRANO, CARLOS	2:11:31
10230	MOLINA POMBAR, JUAN MANUEL	2:11:31
10231	MORILLO TRUJILLO, ANTONIO	2:11:31
10232	PEREZ CRESPO, MARIA JESUS	2:11:31
10233	GUERRA DE ROZAS, MARTA	2:11:31
10234	GIMENO DIAZ DE ATAURI, PABLO	2:11:32
10235	PEREZ DEL OLMO, ENRIQUE	2:11:32
10236	VALENCIA CARVAJAL, BRIAN	2:11:32
10237	PLANELLO MIRABET, RAMON	2:11:33
10238	CLAVERO GALINDO, ISAURA	2:11:33
10239	MAZIN, DENIS	2:11:34
10240	CEREZO LALLANA, EMILIO	2:11:34
10241	HIERRO ROSELLO, ADRIAN	2:11:35
10242	MONGE MONGE, ROBERTO	2:11:35
10243	SAN VICENTE IBARZABAL, VICTOR	2:11:35
10244	CALVO MATEOS, JAVIER	2:11:35
10245	PEINADOR FERNANDEZ, LUIS ANTONIO	2:11:35
10246	LOPEZ-SALAZAR, DIEGO	2:11:36
10247	CASQUERO RUBIO, ANGEL	2:11:36
10248	SALABERRI GALBETE, JUAN	2:11:36
10249	PEREZ DE MIGUEL, LEANDRO	2:11:38
10250	LLORENTE IBAÑEZ, JOSE IGNACIO	2:11:38
10251	FERNANDEZ DE PABLO, JORGE	2:11:38
10252	RODRIGUEZ MARTINEZ, DANIEL	2:11:38
10253	GONZALEZ PEINADO, MIGUEL ANGEL	2:11:38
10254	GOMEZ ESPAÑA, WENCESLAO	2:11:39
10255	SERNA NOTARIO, JOSE LUIS	2:11:39
10256	HERNAIZ ARMERO, PEDRO ENRIQUE	2:11:39
10257	ALVAREZ VEGA, ANA	2:11:39
10258	RODRIGUEZ, MARTA	2:11:39
10259	REBOLLEDO GUTIERREZ, ALBERTO	2:11:39
10260	TAPIADOR MARTINEZ, JAVIER	2:11:39
10261	GROSSKOPF, ANNE	2:11:40
10262	HUIDOBRO PEREZ, ROSARIO	2:11:40
10263	SANTILLANA SANCHEZ, FCO. JAVIER	2:11:40
10264	GARCIA GOMEZ, BORJA	2:11:40
10265	MANN, JENNA	2:11:41
10266	MORALEDA MENENDEZ, JOSE LUIS	2:11:41
10267	MONTERO RODRIGUEZ, ROSA MARIA	2:11:42
10268	MANSILLA FERNANDEZ, NAZARIO	2:11:42
10269	ROBLEÑO VERDUGO, JAVIER	2:11:43
10270	FERDIE, VAN ASSCHE	2:11:43
10271	MUIÑO MARTINEZ-MORAS, FERNANDO	2:11:43
10272	FUENTES ALVAREZ, MAURO ANTONIO	2:11:43
10273	ARIÑO IRUJO, JOSE JAVIER	2:11:43
10274	YEPEZ GOMEZ, ENRIQUE	2:11:43
10275	HORMIGOS GONZALEZ-NICOLAS, NURIA	2:11:44
10276	FERNANDEZ GONZALO, RICARDO	2:11:44
10277	DIAZ CRIADO, FRANCISCO RODRIGO	2:11:45
10278	LOPEZ VILLAR, JESUS	2:11:45
10279	PANIEGO CABEZON, JUAN	2:11:45
10280	SALAS CASTELLON, ANA	2:11:45
10281	ECHTERMEYER, ANNE- SOPHIE	2:11:45
10282	HOFFMANN, MARISA	2:11:45
10283	VALORIA GOMEZ, JAVIER	2:11:45
10284	FRESNILLO ORTIZ, AGUSTIN	2:11:45
10285	MORAL MONGE, FRANCISCO JAVIER	2:11:45
10286	PALOMAR IBAÑEZ, LUIS	2:11:46
10287	MARTINEZ LINDES, JOSE ARTURO	2:11:47
10288	GARCIA GARROSA, RUTH	2:11:47
10289	MENDIETA MEJIAS, CESAR	2:11:47
10290	LLORENTE ANDRES, ALBERTO	2:11:48
10291	HIDALGO SAIZ, EDUARDO	2:11:48
10292	MAZZORANA, GIUSEPPE	2:11:48
10293	MATAMONTERO SECO, MANUEL	2:11:50
10294	INFANTES SAN MATEO, HECTOR	2:11:51
10295	MATUTE MARTINEZ, FRANCISCO	2:11:52
10296	VILLAPUN SEVILLA, LUIS	2:11:52
10297	ESTEBAN GOMEZ, ENRIQUE	2:11:52
10298	RICO SANCHEZ, JAVIER	2:11:52
10299	HELMICH, MARTIN	2:11:53
10300	GALLEGO CEREZO, JUAN	2:11:53
10301	LOPEZ DEL AMO, ESPERANZA	2:11:54
10302	ARIZA NAVARRO, LUIS PEDRO	2:11:55
10303	LOZANO AVILA, JOSE	2:11:56
10304	DELGADO TENA, ANGE	2:11:56
10305	AZPIAZU ZUÑIGA, DAVID	2:11:56
10306	SANCHEZ VALLE, MARIO	2:11:56
10307	GARCIA SANCHEZ, JAVIER	2:11:57
10308	ALCANTARA OLIAS, SILVIA	2:11:57
10309	PORRAS PEREZ, DAMIAN	2:11:57
10310	PORRAS PEREZ, RUFINO	2:11:57
10311	CICUENDEZ NUÑEZ, OSCAR	2:11:58
10312	MESA ALONSO, JAVIER	2:11:58
10313	GRASS, ANDREW ROBERT	2:11:59
10314	GONZALEZ MENAYA, JUAN JOSE	2:12:00
10315	SAMPEDRANO SOLANO, ANGEL	2:12:01
10316	IGLESIAS QUIROS, JOSE	2:12:01
10317	CARRALERO TORBISCO, FCO. MANUEL	2:12:01
10318	BENITO PIDAL, ENRIQUE	2:12:01
10319	BENITO PIDAL, CARLOS	2:12:01
10320	ORTIZ SERRANO, JOSE MANUEL	2:12:01
10321	ECHAVARREN PABLOS, MIKEL	2:12:02
10322	GARCIA FARRERA, JOAN	2:12:02
10323	HOMPANERA, RODRIGO	2:12:02
10324	RODRIGUEZ VARGAS, JOHAN	2:12:02
10325	GRANTHAM, ANDREW	2:12:03
10326	PEREZ LOPEZ, ANTONI JESUS	2:12:03
10327	REBOLLEDA TOBAR, CARMEN	2:12:03
10328	DURAN ACEITERO, NIEVES	2:12:03
10329	GONZALEZ MARTIN, FRANCISCO	2:12:03
10330	MARTINEZ DE LA IGLESIA, J. MANUEL	2:12:03
10331	MATEU DE ROS, JOSE MANUEL	2:12:04
10332	PARRA ROMAN, ROGELIO	2:12:04
10333	DIAZ CARRO, JUAN CARLOS	2:12:04
10334	MARTINEZ CANO, ABIGAYL	2:12:04
10335	PERICACHO GRANDE, MIGUEL	2:12:04
10336	MORRIS, GUY	2:12:05
10337	DEL CASTILLO DESCALZO, GONZALO	2:12:05
10338	GARCIA REBOLLAR, RAFAEL	2:12:05
10339	MORANTE CALVO, CARLOS	2:12:05
10340	VILLALBA LOPEZ, ANTONIO	2:12:05
10341	PINTOR VILLAR, CARLOS	2:12:06
10342	MAYA NUÑEZ, FRANCISCO JAVIER	2:12:06
10343	RODRIGUEZ DE JUAN, JESUS	2:12:06
10344	AGUDIN GONZALEZ, AVELINO	2:12:07
10345	GALAN LAMATA, SAGRARIO	2:12:07
10346	AGUDIN GONZALEZ, BEGOÑA	2:12:07
10347	DE RIVERA LAMO DE ESPINOSA, M.	2:12:08
10348	GARCIA ALBIACH, RAIMUNDO	2:12:08
10349	GARCIA, BEATRIZ	2:12:09
10350	VEGA SOTOS, INES	2:12:09
10351	PARRILLA PONCE, JUAN CARLOS	2:12:10
10352	BAQUERO MARTINEZ, JUAN CARLOS	2:12:10
10353	LOPEZ RAMIREZ, RAMON	2:12:10
10354	GONZALEZ VELASCO, JOSE ELOY	2:12:10
10355	PERIK, COR	2:12:11
10356	GOMEZ BARRAGAN, JESUS	2:12:11
10357	DOMECQ DE WENETZ, GERMAN	2:12:12
10358	LOBATO GOMEZ, JOSE PEDRO	2:12:12
10359	SERNA MAYOLO, KAROLINA	2:12:12
10360	JIMENO MARCOS, PAULA	2:12:12
10361	AYUSO, ABEL	2:12:13
10362	PEREDA RUIZ, JULIAN	2:12:13
10363	ANGELI, IGNACIO	2:12:14
10364	PEREIRA MENDEZ, MANUEL	2:12:14
10365	DOHEIJO GARCIA, JOSE JUAN	2:12:15
10366	HIGUERA MARTINEZ, DANIEL	2:12:15
10367	MENDEZ DE VIGO DE ELORRIAGA, M.	2:12:15
10368	SANCHEZ MARTINEZ, ANA ISABEL	2:12:16
10369	SUAREZ VILARDI, GABRIEL	2:12:16
10370	SILVESTRONI, GIUSEPPE	2:12:16
10371	PERONA LUNA, DANIEL	2:12:17
10372	SANCHEZ TORRES, CESAR	2:12:17
10373	SARCIAT GARCIA, JUAN MANUEL	2:12:17
10374	CABALLERO MENDAÑA, SANTIAGO	2:12:18
10375	MONTERO SANCHEZ, JESUS	2:12:18
10376	HEREDIA IBAÑEZ, BENJAMIN	2:12:18
10377	ESTRADE LOPEZ, EDUARDO	2:12:18
10378	MAYORAL PALANCAR, ALVARO	2:12:19
10379	GONZALEZ DOVAL, MIGUEL ANGEL	2:12:20
10380	CAGIGAL IÑIGUEZ, SAMUEL	2:12:21
10381	HERNANDEZ IZQUIERDO, MISAEL	2:12:21
10382	ALONSO PULIDO, FLOR PAZ	2:12:21
10383	GALLARDO CALLES, MIGUEL ANGEL	2:12:21
10384	FERNANDEZ SANCHEZ, JULIO	2:12:21
10385	ANTONIO PALACIOS, JOSE	2:12:22
10386	GARCIA-ANTON PALACIOS, ELENA	2:12:22
10387	DELGADO MARTIN, PATRICIA	2:12:22
10388	PEREZ FEITO, ARTURO	2:12:23
10389	TORREGO LOPEZ, MIGUEL MANUEL	2:12:23
10390	SANCHEZ RODRIGUEZ, ARANZAZU	2:12:23
10391	BASTIA YANEZ, FELIX JESUS	2:12:24
10392	PUENTE ESPINAR, JORGE	2:12:25
10393	MORALES DE LOS RIOS RODRIGUEZ, S.	2:12:25
10394	HERRANZ PARACHE, JAVIER	2:12:25
10395	RIQUET, GEOFFROY	2:12:25
10396	BOUCHET-LASSALE, MARIE-EM.	2:12:25
10397	MERINO BENITO, FRANCISCO JAVIER	2:12:25
10398	MEANA BIRITXINAGA, SEBAS	2:12:26
10399	BARRETO PITTOL, CARMEN SOFIA	2:12:26
10400	BARRIO LOPEZ, LARA	2:12:26
10401	RUIZ TORRAS, MARIA INMACULADA	2:12:26
10402	DIEDRICH VALERO, CARLOS	2:12:26
10403	ZUK ZUKERMAN, ZOHAR	2:12:27
10404	BENITEZ VIVEROS, ARESIO ENRIQUE	2:12:28
10405	BASTERO GIL, ALVARO	2:12:28
10406	SANCHEZ MARTIN, RAUL	2:12:29
10407	NASARRE LOPEZ, BLANCA	2:12:29
10408	CABAÑAS DE MIGUEL, JOAQUIN	2:12:29
10409	LEIVA ROSELL, EDUARDO	2:12:30
10410	MARQUEZ GARCIA, RAFA	2:12:30
10411	REBATE REY, RAFAEL	2:12:30
10412	MARTINEZ CASADO, MONTSERRAT	2:12:31
10413	BURGO CORRAL, FERNANDO	2:12:31
10414	GONZALEZ HERNANDO, JOSE LUIS	2:12:31
10415	DEL ROSAL MACIAS, PATRICIA	2:12:32
10416	LOPEZ LUNA, DIEGO	2:12:32
10417	TOLLING, JOHN	2:12:32
10418	SANCHEZ FERNANDEZ, JUAN LUIS	2:12:33
10419	TORRES GARCIA, ISABEL	2:12:33
10420	CORTES ARMENGOL, RUBEN	2:12:33
10421	TORRES GARCIA, GUSTAVO	2:12:33
10422	SANCHEZ MEJIAS, PEDRO	2:12:34
10423	BLANCO RODRIGUEZ, GONZALO	2:12:34
10424	DE MIGUEL DOMINGO, AZUCENA	2:12:34
10425	GIL BLAZQUEZ, ALBERTO	2:12:34
10426	MARTINEZ PASCUAL, CARLOS	2:12:34
10427	RODRIGUEZ ARROYO, ANTONIO	2:12:34
10428	VAN ZWOLL, KOLJA	2:12:36
10429	ARELLANO MARTINEZ, JOSE LUIS	2:12:36
10430	RUPEREZ RESA, CARLOS	2:12:37
10431	AREVALO ESPADA, IGNACIO	2:12:37
10432	BUSTAMANTE FERMOSEL, P. JOSE	2:12:37
10433	ARROYO GUIJARRO, SONIA	2:12:37
10434	BERGH, MARIA	2:12:37
10435	PERALBO REBOLLO, GELA	2:12:37
10436	APARICIO ALVAREZ, ANGEL	2:12:38
10437	CASTRO, LETICIA	2:12:38
10438	BERNARDINO DUBOW, DANIEL	2:12:39
10439	MORENO MUÑOZ, LAURA	2:12:40
10440	ALVAREZ MORAN, PABLO	2:12:40
10441	MATHIAUT, GILLES	2:12:41
10442	ARMENGOL VILLARRUBIA, JULIO	2:12:42
10443	ERQUICIA GONZALEZ-CAREAGA, JUAN	2:12:42
10444	CASADO RIAZA, RAUL	2:12:42
10445	GONZALEZ CANELO, ANDRES	2:12:42
10446	MUÑOZ MARTINEZ, MIGUEL ANGEL	2:12:43
10447	MONTOTO DE SIMON, LUIS JAVIER	2:12:43
10448	GARCIA NOONAN, JASON	2:12:43
10449	JACKSON, NIKKI	2:12:43
10450	MACHACON GUTIERREZ, SANTIAGO	2:12:43
10451	JIMENEZ CHOCLAN, ALEJANDRO	2:12:44
10452	VELASCO TOLDOS, DAVID	2:12:44
10453	MARTIN DE FATA, CARLOS	2:12:44
10454	GONZALEZ MOSQUEIRA, PABLO	2:12:45
10455	RON ALPAÑES, LUIS ENRIQUE	2:12:45
10456	BLAZQUEZ SEGOVIA, ESTEBAN	2:12:47
10457	PATO COUR, ISABEL	2:12:47
10458	FERRANDIS POMES, CAROLINA	2:12:47
10459	GONZALEZ PECES, GUSTAVO ADOLFO	2:12:47
10460	CLEMENTE LOPEZ, ALEJANDRO	2:12:47
10461	BALLESTEROS CAVERO, JOSE ANTONIO	2:12:48
10462	ROMERO MUELAS, PAULA	2:12:48
10463	MACHADO PELAEZ, INMA	2:12:48
10464	ALFARO ORTIZ, PILAR	2:12:48
10465	LAZZERONI, CHIARA	2:12:48
10466	VIVANCOS GALLEGO, DIEGO	2:12:50
10467	GUTIERREZ SANTOS, IVAN	2:12:50
10468	OSORIO CUESTA, JOSE MANUEL	2:12:50
10469	JULIAN, MAR	2:12:50
10470	REVILLO VIDALES, DAVID	2:12:51
10471	PRADAS DIAZ, JOSE LUIS	2:12:52
10472	MORALES CORDOBA, CARLOS	2:12:53
10473	ALONSO VENTAS, JOSE RAMON	2:12:53
10474	BARREIROS, CARLOS	2:12:53
10475	ESPADAS BARDON, JAVIER	2:12:53
10476	FALCON MUÑOZ, TOMAS	2:12:53
10477	BOTANA RIVERA, JAVIER	2:12:54
10478	JIMENEZ REVUELTA, LUIS MIGUEL	2:12:54
10479	LUJAN NUÑEZ, KARINA	2:12:54
10480	CALDERON PEREZ DE DON FADRIQUE, A.	2:12:54
10481	GOMEZ BARRIO, JOSE PEDRO	2:12:55
10482	REDONDO AMARILLA, CARLOS JAVIER	2:12:57
10483	SOLIS KOHEN, ANTONIO	2:12:57
10484	BUESO MATHEU, VIVIAN	2:12:58
10485	MEDINA GONZALEZ, PABLO	2:12:58
10486	TELLIER, THIERRY	2:12:59
10487	GOMEZ VIOQUE, JUAN ANTONIO	2:12:59
10488	ZARZA GONZALEZ, RAFAEL	2:12:59
10489	CALVO VINAGRE, VICENTE	2:12:59
10490	PRIETO SANCHEZ, MARIA JESUS	2:13:00
10491	LOPEZ TORRILLAS, JUAN PABLO	2:13:01
10492	VENDRELL PILSA, JORGE	2:13:01
10493	STRAATHOF, JACQUES	2:13:01
10494	REDONDO JIMENEZ, SEBASTIAN	2:13:03
10495	LOPEZ-AGUIRREBENGOA, IÑIGO	2:13:03
10496	GARCIA-ROSALES, JOSE MANUEL	2:13:04
10497	CAÑADAS SALAS, DAVID	2:13:04
10498	AYALA MONTES DE OCA, HUGO ALAIN	2:13:04
10499	VILLALOBOS HUMERES, C. XIMENA	2:13:06
10500	DIEZ VAZQUEZ, RAUL	2:13:06
10501	RUBIO SANZ, JUAN JESUS	2:13:07
10502	MARTIN-ALBO TORIBIO, DAVID	2:13:07
10503	GOMEZ MELERO, JOSE LUIS	2:13:07
10504	HUERTA AGUIRRE, FERNANDO	2:13:07
10505	PEREZ VALLE, CRISTIAN AGUSTIN	2:13:07
10506	RODRIGUEZ-GUERRA, ALVARO	2:13:08
10507	SANCHEZ GUEDAN, JOSE MANUEL	2:13:08
10508	VIÑUELA BEATO, CASANDRA	2:13:08
10509	SANCHEZ GARCIA, ANGEL SANTIAGO	2:13:09
10510	RODRIGUEZ TOBIAS, JAVIER	2:13:09
10511	CULEBRAS MINGUELA, DAVID	2:13:09
10512	DOMBRIZ SALGUEIRO, PAULINA	2:13:09
10513	VELAYOS MARTIN, CARLOS	2:13:10
10514	MARTIN POZAS, EUSEBIO	2:13:10
10515	BAYO MANSO, MONTSERRAT	2:13:10
10516	NEIRA MARTINEZ, LUIS	2:13:11
10517	CABANAS PARADA, MIGUEL ANGEL	2:13:11
10518	VALLES LIBERAL, JAVIER	2:13:11
10519	CASTEJON CHALER, AGUSTIN	2:13:12
10520	RODRIGUEZ RUIZ, LUIS	2:13:12
10521	MARTIN CABALLERO, HERNANDO	2:13:12
10522	RODRIGUEZ ANGUITA, ELENA	2:13:12
10523	MINGUITO LOBOS, Mª ANTONIA	2:13:13
10524	BURGOS CALVIÑO, JAVIER	2:13:13
10525	FONT GIMENEZ, BERNARDO	2:13:14
10526	CUADRADO MANJON, ALBERTO JESUS	2:13:14
10527	PARRILLA ROMERO, ANDRES	2:13:15
10528	ROMILLO FERNANDEZ, CARLOS	2:13:16
10529	LOPEZ GOMEZ, MARIO	2:13:16
10530	SCHMALTZ, CHRISTIAN	2:13:16
10531	ABDALLAH, FAKHR-EDDINE	2:13:16
10532	CALVO VILCHES, ENRIQUE	2:13:16
10533	SANCHEZ PEREIRA, OSCAR	2:13:17
10534	JURADO CASCALES, NOELIA	2:13:17
10535	GOMEZ ISIDRO, PATRICIA	2:13:17
10536	SOSA GONZALEZ, MANUEL	2:13:17
10537	JIMENEZ JIMENEZ, FERNANDO	2:13:17
10538	BENITO CAMINO, MARCOS	2:13:17
10539	DELGADO MARTIN, M. PALOMA	2:13:18
10540	MARCOS CACERES, ESTHER	2:13:18
10541	ALVAREZ ARRIBAS, RICARDO	2:13:18
10542	AVILA GARCIA, JULIO CESAR	2:13:18
10543	MIGUEL MONTEIS, FRANCISCO RAMON	2:13:18
10544	BUENDIA MUÑOZ, ANDRES	2:13:19
10545	PAREDERO SANTAMARIA, MARCOS	2:13:19
10546	CABAÑES SALVADOR, LUIS	2:13:20
10547	MUÑOZ TORRES, DARIO	2:13:20
10548	GAY FERNANDEZ-VEGUE, GUILLERMO	2:13:20
10549	KYRIAKI, GEORGARAKOU	2:13:20
10550	PASCUAL ORDUÑA, ALBERTO	2:13:20
10551	MORENO BLANCO, DAVID	2:13:20
10552	CABEZAS TERRADOS, HECTOR	2:13:21
10553	FERNANDEZ FLOREZ, DANIEL	2:13:21
10554	DIAZ DIAZ, MANUEL	2:13:21
10555	LOZANO, NURIA	2:13:22
10556	MITRE ARANDA, CRISTINA	2:13:22
10557	PERDINO ASENSIO, ADOLFO	2:13:22
10558	SCHAEFFER, ROMAIN	2:13:25
10559	LUIJKX, MARIJN	2:13:25
10560	COTRINA PEREGRIN, MERCEDES	2:13:26
10561	LOPEZVALCARCELHERRERO, MARIA	2:13:26
10562	CELMA ALONSO, ENRIQUE	2:13:26
10563	CABEZAS TERRADOS, DANIEL	2:13:27
10564	BUENDIA MORENO, BUENAVENTURA	2:13:27
10565	SANCHEZ CASTILLA, DIEGO	2:13:27
10566	PIÑANA NAVAS, MAYTE	2:13:27
10567	DIAZ ORTELLS, ANTONIO	2:13:27
10568	LOPEZ MORENO, JUAN ANTONIO	2:13:29
10569	APARICIO CALOTO, AGUSTIN	2:13:30
10570	NUÑEZ FERRER, FRANCISCO	2:13:30
10571	HARRIS, MATTHEW ANTHONY	2:13:30
10572	RODRIGUEZ RODRIGUEZ, RUBEN	2:13:31
10573	RODRIGUEZ GOMEZ, PEDRO	2:13:32
10574	RORIGUEZ RODRIGUEZ, ESTEFANIA	2:13:32
10575	REY GIL, LUIS BENITO	2:13:32
10576	TRIAS CASANOVAS, DAVID	2:13:32
10577	PEÑA SANCHEZ, JOSE ANTONIO	2:13:32
10578	PALMER, DAVID	2:13:33
10579	NAVARRO IRUELA, BELEN	2:13:33
10580	PASCUAL PORDOMINGO, JOSE	2:13:33
10581	FERMOSEL MONTERO, ALVARO	2:13:34
10582	GUTIERREZ BUSTILLOS, RODRIGO	2:13:34
10583	RAMOS MENGUAL, MANUEL	2:13:35
10584	MARTINEZ GIL, BERNARDO	2:13:35
10585	RODRIGUEZ AMELLER, IGNACIO	2:13:35
10586	GOTTS, MARTHA	2:13:35
10587	BOVER COMPANY, ANDREU	2:13:35
10588	ROMERO GONZALEZ, FCO. JAVIER	2:13:36
10589	MOLINA INFANTE, CARLOS	2:13:36
10590	PALOMEQUE ALVAREZ, MARIO	2:13:37
10591	COLLADO KLAASSEN, DENIS	2:13:37
10592	SAENZ HERNANDEZ, PABLO JOSE	2:13:37
10593	DEL PRADO CEREDO, FELIPE	2:13:37
10594	MENDOZA CORDERO, ADALBERTO	2:13:38
10595	GOMEZ MARTIN, REMIGIO ALFONSO	2:13:38
10596	VERENA, WEBER	2:13:38
10597	SAN JUAN DE ANDRES, IKER	2:13:39
10598	LOPEZ GARCIA, RAFAEL	2:13:39
10599	SANCHEZ GIL-CEPEDA, ANA	2:13:39
10600	DANZIN, DIDIER	2:13:40
10601	CONVERY, MARC	2:13:40
10602	ELEZ DEL RIVERO, CARLOS	2:13:40
10603	ALCALDE AGUADO, CRISTINA	2:13:40
10604	CORROTO, EDUARDO	2:13:40
10605	MURUA JARA, JAVIER	2:13:41
10606	LOMINCHAR LOMINCHAR, M. MAR	2:13:42
10607	VAN ERP, KOEN	2:13:43
10608	SUAREZ GARCIA, JOSE ANTONIO	2:13:43
10609	SANDOVAL BARTULO, C. OSCAR	2:13:43
10610	SAEZ SOLER, FERNANDO	2:13:43
10611	PEREZ LUNA, ENMANUEL	2:13:43
10612	MATIA SACRISTAN, JAVIER	2:13:44
10613	GARCIA MUÑOZ, JOSE LUIS	2:13:44
10614	LOZANO TAPIAS, MARTA	2:13:44
10615	DE DIOS MAGRO, GEMA	2:13:44
10616	LANCHEROS, XIOMARA	2:13:44
10617	AROCA PUERTA, ROBERTO	2:13:44
10618	ESPINOSA PUERTA, RUBEN	2:13:44
10619	LEGIDO GIL, PABLO	2:13:46
10620	MARTINEZ MENENDEZ, DANIEL	2:13:46
10621	MEDINA CARRO, SANTIAGO	2:13:47
10622	F. OJANGUREN, DOLORES	2:13:47
10623	WHALEY, KRISTEN	2:13:48
10624	SANCHEZ PARTIDA, RICARDO	2:13:48
10625	MARDONES JOYA, JAVIER	2:13:49
10626	ARTIME FERNANDEZ, X	2:13:49
10627	RABAGO TORRE, VALENTIN	2:13:49
10628	CARVAJAL LUNA, JULIO CESAR	2:13:49
10629	JIMENEZ FDEZ. DE PALENCIA, A.	2:13:50
10630	DE DIEGO, MARTA	2:13:51
10631	DOMINGUEZ RODRIGUEZ, ALMUDENA	2:13:52
10632	SANZ RODRIGO, JUAN FRANCISCO	2:13:53
10633	CORTES FUENTENEBRO, M. TERESA	2:13:53
10634	IBAÑEZ MARTOS, PAULETTE	2:13:53
10635	ESPINILLA RODRIGO, JOSE ANTONIO	2:13:53
10636	PEREZ MARTIN, LARA	2:13:54
10637	MUÑOZ JIMENEZ, AGUSTIN	2:13:54
10638	MOROTO MARTINEZ, ENRIQUE	2:13:54
10639	SENDAT, JEAN-PHILIPPE	2:13:55
10640	MISCHEV, KONSTANTIN	2:13:56
10641	IZQUIERDO GARCIA, MIGUEL ANGEL	2:13:56
10642	ANDRES MARTINEZ, GONZALO	2:13:56
10643	ANDRES SANTAMARINA, JAVIER	2:13:56
10644	DOMINGO LINARES, PALOMA	2:13:56
10645	ESPINO ALONSO, ELENA	2:13:56
10646	REYES CORDONES, EUGENIA	2:13:56
10647	IÑIGUEZ URBANOS, JOSE JOAQUIN	2:13:56
10648	SANZ SANCHEZ, ALVARO	2:13:57
10649	DE LA CAMARA ARRANZ, AURELIO	2:13:57
10650	ACUÑA ESTEVEZ, PABLO	2:13:57
10651	DAVILA FERNANDEZ, ALICIA	2:13:57
10652	PAYERAS MARTIN, ALEJANDRO	2:13:59
10653	CASTRO RAMOS, AGUSTIN	2:13:59
10654	RUBIO IGLESIA, MOISES	2:13:59
10655	MESA MARTIN, ALVARO	2:14:00
10656	PIO SERRANO, ROSA MARIA	2:14:00
10657	DOHLICH, HEIKE	2:14:00
10658	GUNTHER, ANJA	2:14:00
10659	GOMEZ CEADA, CARLOS	2:14:00
10660	WALLACE, SIOBHAN	2:14:01
10661	TORES BARROSO, ROCIO	2:14:01
10662	SANTOS TEIXEIRA, PEDRO	2:14:01
10663	DEL POTRO, ELOY	2:14:01
10664	POYATOS CASTRO, JAVIER	2:14:01
10665	ALONSO MONREAL, EMILIO	2:14:02
10666	REBOYRAS MARTINEZ, SANTIAGO	2:14:02
10667	PARDO SABORIDO, DOLORES	2:14:02
10668	ORSSICH, GEORG	2:14:04
10669	RAPOSO CALERO, DAVID	2:14:04
10670	PARDO CALERO, JAVIER	2:14:04
10671	FERNANDEZ FLORES, JOSE MARIA	2:14:04
10672	MASA NEGREIRA, ANTONIO	2:14:04
10673	DEL BARRIO MIGUEL, FCO. JAVIER	2:14:05
10674	MONTEJANO DOMINGUEZ, JAVIER	2:14:05
10675	GOMEZ GARCIA, CARLOS	2:14:06
10676	LA TORRE PRATS, NOEMT	2:14:06
10677	LOPEZ GONZALEZ, JAVIER	2:14:06
10678	CORRADA DELA FUENTE, ANA	2:14:06
10679	FERNANDEZ ROMAN, SANTIAGO	2:14:06
10680	PASTOR NOBREJA, IGNACIO	2:14:06
10681	ALARCON AGUARELES, BORJA	2:14:06
10682	MUÑOZ GARCIA, JAIME	2:14:07
10683	BURGUES PANIAGUA, FRANCISCO	2:14:07
10684	RICA BALLANO, ENRIQUE	2:14:07
10685	HERNANDEZ, VICENTE	2:14:07
10686	TIUSANEN, MARJO KRISTINA	2:14:07
10687	MARTY, FLORENCE	2:14:07
10688	CARRASCO TOBARES, JAIME	2:14:08
10689	OLIVERA GARCIA, ANDRES	2:14:08
10690	FANJUL BUSTO, ACRACIO	2:14:08
10691	GOMEZ RECIO, LEONOR	2:14:10
10692	ACHA MARTIN, JOSE	2:14:11
10693	LINARES GUTIERREZ, JUAN	2:14:11
10694	GARCIA PALOMO, JUAN PEDRO	2:14:12
10695	ORTEGA REGUE, MARCOS	2:14:13
10696	ROJO MONTEJO, SILVIA	2:14:13
10697	MILAN GARCIA, PEDRO ANTONIO	2:14:14
10698	SANCHEZ DE DIOS, ANGEL	2:14:15
10699	GARRIDO ROMERO, MIGUEL	2:14:15
10700	RUIPEREZ PALOMINO, FEDERICO	2:14:15
10701	ASENSIO IGLESIAS, JUAN MANUEL	2:14:15
10702	DELSO FORONDA, CARLOS	2:14:16
10703	BLANCO BERROCAL, JUAN	2:14:16
10704	GASCON MEYLAN, FRANCISCO	2:14:16
10705	CAMPOS CALVO, ALEJANDRO	2:14:17
10706	ADEVA DONADO, RICARDO	2:14:17
10707	FERNANDEZ DE BOBADILLA OJEDA, I.	2:14:17
10708	SERRANO BAZAN, ELOY	2:14:18
10709	CAMUÑAS YUSTE, FRANCISCO JAVIER	2:14:18
10710	ALONSO OBISPO, FCO. OCTAVIO	2:14:18
10711	GONZALEZ, ALEJANDRA	2:14:18
10712	CAVEN, HANNAH	2:14:19
10713	MENARGUEZ FERNANDEZ, JAVIER	2:14:21
10714	BELTRAN BUSTOS, HERNAN SEGUNDO	2:14:21
10715	GALVAN DOMINGUEZ, NEREA	2:14:21
10716	SORDO RAMOS, PABLO	2:14:23
10717	PELAYO GAMARRA, MARIO	2:14:24
10718	IGLESIAS GAMARRA, JOSE MIGUEL	2:14:24
10719	TUOT, CHLOE	2:14:25
10720	GOÑI FLORES, Mª DEL CARMEN	2:14:26
10721	CANTERO PRIETO, L DAVID	2:14:27
10722	CORREA PAZ, JAVIER	2:14:27
10723	POFAHL, SEBASTIAN	2:14:27
10724	MONDINI, CESARE	2:14:27
10725	MONTALBAN VICENTE, DANIEL	2:14:29
10726	JIMENEZ CHICOTE, ABEL	2:14:29
10727	GOMEZ PRIVADO, MANUELA	2:14:29
10728	LOPEZ PRIVADO, YOLANDA	2:14:29
10729	FERNANDEZ BAHENA, MYRIAM YAZMIN	2:14:29
10730	DIAZ-TENDERO DIAZ, LUISA	2:14:29
10731	URIO RODRIGUEZ, SANTIAGO	2:14:29
10732	SANTACRUZ GONZALEZ, MANUEL	2:14:29
10733	SANCHEZ SANZ, ANGEL VICENTE	2:14:29
10734	SANCHEZ SANZ, ALFREDO ANTONIO	2:14:29
10735	BERMEJO HIDALGO, FRAN	2:14:30
10736	ROMERA JIMENEZ, CARLOS JAVIER	2:14:31
10737	GUZMAN RODRIGUEZ, AGUSTIN	2:14:31
10738	CARRERA HINOJAL, ENRIQUE	2:14:31
10739	ROJO CARRILLO, MARIA RAQUEL	2:14:31
10740	DEL OLMO RAMON, JAVIER	2:14:31
10741	ORTIZ MERINO, JOSE RAUL	2:14:31
10742	LECROISEY MACIAS, FELIX	2:14:31
10743	REDONDO TORAÑO, MANUEL	2:14:31
10744	HERNANDEZ MARTIN, RAFAEL	2:14:31
10745	ROMERA, RODRIGO	2:14:32
10746	PARDO SANTANO, PABLO JESUS	2:14:32
10747	LOPEZ COLOMO, JOSE RAIMUNDO	2:14:33
10748	NORIEGA RODRIGUEZ, JOSE ANTONIO	2:14:34
10749	MARTINEZ PASCUAL, MANUEL JESUS	2:14:34
10750	SANZ CHOUQUET, KATIA	2:14:34
10751	SANMATIAS LE VAY, FCO. JAVIER	2:14:35
10752	AVIÑO LLUCH, JOSE	2:14:35
10753	CASTILLO FDEZ-CHECA, CARMEN	2:14:35
10754	HAERTING, ANNE SOPHIE	2:14:36
10755	SIERRA MARTIN, HILARIO	2:14:37
10756	ROMON GARCIA, ALVARO	2:14:39
10757	FERNANDEZ GALINDO, MIGUEL ANGEL	2:14:39
10758	MENDOZA BOTET, RAFAEL	2:14:39
10759	ALVAREZ-LLANEZA, ALEJANDRO	2:14:40
10760	MILICUA MUÑOZ, JOSE MARIA	2:14:40
10761	VIEJO GONZALEZ, ROSA ANA	2:14:40
10762	NOGALES CRESPO, FERNANDO	2:14:41
10763	IGLESIAS CANLE, SANTIAGO	2:14:41
10764	BELTRAN VELASCO, ALBERTO	2:14:41
10765	MARTIN GARCIA, MIGUEL ANGEL	2:14:41
10766	CORDERO MERINO, CARLOS	2:14:42
10767	CARRO GONZALEZ, JAVIER	2:14:43
10768	ALAMILLO EXPOSITO, MIGUEL	2:14:44
10769	AGUILERA, ANDREA CAROLINA	2:14:45
10770	DEL VAL SANCHEZ, LIDIA	2:14:45
10771	SANCHEZ PULIDO, GABRIEL	2:14:45
10772	MOZOS MARTINEZ, LUIS ALBERTO	2:14:46
10773	SANCHEZ PRIETO, GUILLERMO A	2:14:46
10774	NICOLAU GARCIA-VERDUGO, JAVIER	2:14:47
10775	APARICIO BARROSO, SUSANA	2:14:47
10776	GARCIA GONZALEZ, GASPAR	2:14:47
10777	LEGIDO GIL, LUCIA	2:14:48
10778	PALLARES NEILA, JAVIER	2:14:48
10779	GARCIA RODRIGUEZ, FERNANDO	2:14:49
10780	LAZARO LLORENTE, SERGIO	2:14:49
10781	RECUERO GUERRO, M. CARMEN	2:14:49
10782	SORIANO GOMEZ, JORGE	2:14:50
10783	APARICIO LAMUELA, ELENA	2:14:50
10784	PEREZ GONZALEZ, MANUEL	2:14:51
10785	GONZALEZ LOPEZ, SERGIO	2:14:51
10786	RUIPEREZ CONDE, JOSE IGNACIO	2:14:52
10787	FERNANDEZ ROSA, JUAN CARLOS	2:14:52
10788	UTRILLA MORAN, MARIA JESUS	2:14:52
10789	GARCIA, MARIA ANTONIA	2:14:52
10790	LOPEZ ALBERT, JAVIER	2:14:52
10791	PEREIRA TANCO, MANUEL	2:14:52
10792	NAXAKI, MARIA	2:14:53
10793	MANTILLA GARCIA, JOSE RAUL	2:14:53
10794	CANO CARRASCO, JUAN ANTONIO	2:14:53
10795	GARCIA DE LA FUENTE, JAVIER	2:14:54
10796	BEJAR GALLEGO, MANUEL	2:14:54
10797	MARTIN SAEZ, VIRGINIA	2:14:55
10798	ANTELO ALBERTOS, CRISTINA	2:14:55
10799	IRIARTE SANTA ISABEL, MARETA	2:14:55
10800	MENDEZ DE VIGO DE ELORRIAGA, I.	2:14:55
10801	RODRIGUEZ VICENTE, ALBERTO	2:14:58
10802	ANTEQUERA, ALFONSO	2:14:58
10803	MANTILLA MATINEZ, IGNACIO	2:14:58
10804	TAMBURRINI, TOMMASO	2:14:59
10805	SANGHERA, DAVINDER	2:14:59
10806	RODRIGUEZ DEL RIO, GABRIEL	2:14:59
10807	DIAZ YUSTE, LUIS MARIANO	2:15:00
10808	PRUDENCIO DIAZ, JUAN CARLOS	2:15:00
10809	ENRIQUE RODRIGUEZ, X	2:15:01
10810	GONZALEZ SANCHIDRIAN, FERNANDO	2:15:01
10811	LOPEZ-VIDRIERO MARTINEZ, JULIAN	2:15:01
10812	MUÑOZ MORATILLA, JESUS	2:15:02
10813	BOLLO GUSANO, ANTONIO	2:15:02
10814	CARIÑO MUÑIO, MANUEL	2:15:03
10815	BOTO HERVAS, LUIS MIGUEL	2:15:03
10816	FERRERO ALONSO, JOSE LUIS	2:15:04
10817	RODRIGUEZ MARTINEZ, DANIEL	2:15:04
10818	FRESNILLO IGLESIAS, ANTONIO	2:15:05
10819	ISLA GOMEZ, JULIAN	2:15:05
10820	MENDY, CLAIRE	2:15:05
10821	VIVIER, VALENTIN	2:15:06
10822	PEREZ GARIJO, JUAN ENRIQUE	2:15:06
10823	PORRAS DE LA HUZ, RUBEN DIEGO	2:15:06
10824	BADIA LOPEZ, PABLO	2:15:07
10825	AEDILLO SANCHEZ, MIGUEL ANGEL	2:15:07
10826	ARCE AGUADO, JUAN JOSE	2:15:08
10827	MORENO VILLARES, JERONIMO	2:15:08
10828	LAHOZ, CARLOS	2:15:09
10829	ELENA GONZALEZ, BORJA	2:15:09
10830	DE ANTONIO ANTON, FRANCISCO	2:15:10
10831	BARCO GIL, AMILCAR	2:15:11
10832	DEL NIDO MARTIN, JORGE	2:15:11
10833	GARCIA PORRAS, ANGEL	2:15:11
10834	NAVARRO TORIJA, JUAN JOSE	2:15:11
10835	PARREÑO LAGUIA, FELIX	2:15:11
10836	AJERO ALCALA, MARISOL	2:15:11
10837	VIVES RUIZ, FRANCISCO JOSE	2:15:11
10838	RUBIO, JUAN CARLOS	2:15:12
10839	RODRIGUEZ JIMENEZ, ENRIQUE	2:15:13
10840	SANCHEZ OTERO, JOSE LUIS	2:15:13
10841	MILLAN GONZALEZ, JOSE ALBERTO	2:15:13
10842	ROBLES SANCHEZ, FERNANDO	2:15:14
10843	RODRIGUEZ SANCHEZ, MARTA	2:15:15
10844	CELA VILCHES, ABEL	2:15:16
10845	ARMESTO DIAZ, DAVID	2:15:16
10846	AZEREDO, MARIA	2:15:16
10847	PRADA, CLARA	2:15:16
10848	SULLIVAN-GUCKIAN, HANNAH	2:15:16
10849	GONZALEZ MERINO, SANTIAGO	2:15:17
10850	BAYO GIMENO, JUAN	2:15:17
10851	MEDINA ADAN, PILAR	2:15:17
10852	GARCIA ILLESCAS, VALERIANO	2:15:18
10853	GARCIA MANRIQUE, MARTA	2:15:19
10854	REY NOVO, ANA	2:15:20
10855	LOPEZ BRU, FRANCISCO	2:15:22
10856	ORTIZ CARMONA, DAVID	2:15:24
10857	OLMEDO FRANCO, PEDRO JAVIER	2:15:24
10858	AMUTIO GARCIA, IGNACIO	2:15:25
10859	GARCIA SOMOLINOS, JOSE FERNANDO	2:15:25
10860	BUSTAMANTE LAMARCA, PEDRO	2:15:25
10861	ROUCO RODRIGUEZ, LUIS	2:15:25
10862	GUADAÑO RIPIO, FCO. JAVIER	2:15:26
10863	GARCIA FRANK, IRENE	2:15:26
10864	SERRA, IGNACIO	2:15:27
10865	MULVIHILL, SARAH	2:15:27
10866	CALDERON, LORETO	2:15:28
10867	GARCIA MORENO, MIGUEL ANGEL	2:15:29
10868	BARRIO REGUERA, MONTSERRAT	2:15:29
10869	BLANCO, ROBERT	2:15:31
10870	MARTINEZ DEL POZO, ELENA	2:15:32
10871	GARCIA BISQUERT, MAYTE	2:15:32
10872	BARRAGAN HERRAIZ, OSCAR	2:15:33
10873	ORTEGA ALVIRA, SAGRARIO	2:15:33
10874	GONZALEZ MILLAN, CARMEN	2:15:33
10875	DE TORRES IGLESIAS, CARLOS	2:15:33
10876	MELGUIZO BERMEJO, LAURA	2:15:36
10877	DURO TRAPERO, JAVIER	2:15:37
10878	ESTEVEZ RUEDA, ISIDRO	2:15:37
10879	RODRIGUEZ MOLINA, GONZALO	2:15:38
10880	UCEDA DE ZUCUETA, ANTONIO	2:15:40
10881	GARCIA RIVAS, JOSE	2:15:41
10882	ABABD DE VELASCO, LORENZO	2:15:41
10883	FERNANDEZ TARDON, MARIO	2:15:41
10884	PESTERAU, ADRIANA	2:15:41
10885	PEREZ RUIZ, PEDRO MANUEL	2:15:42
10886	LEWIS, STEVEN PHILIP	2:15:42
10887	SABA, COURAGE KOSI SETSOAFIA	2:15:44
10888	MAGAZ LOPEZ, YOLANDA	2:15:44
10889	MARQUEZ MARISCAL, FRANCISCO	2:15:44
10890	ALVAREZ GARCIA, JESUS	2:15:45
10891	LATORRE DARDE, RICARDO	2:15:46
10892	RAMIREZ URQUIA, NANCY	2:15:46
10893	MORUNO TEJADA, MICAELA	2:15:46
10894	SEPULVEDA GARCIA, JOSE	2:15:46
10895	GALEOTE MAYOR, LEYRE	2:15:47
10896	ASTASIO LOPEZ, AGUSTIN	2:15:47
10897	APARICIO CARBAJO, JESUS	2:15:48
10898	LOPEZ BLANCO, ICIAR	2:15:48
10899	SAYAGO CASTRO, MARIO	2:15:49
10900	VALENTIN MONGE, JOSE JESUS	2:15:49
10901	ENCINAS CEREZO, MARTA	2:15:49
10902	LOPEZ-MORAGO RODRIGUEZ, J. C.	2:15:49
10903	MANTILLA LOPEZ, VICENTE	2:15:49
10904	RUIZ VELACORACHO, JOSE	2:15:50
10905	DE ANDRES COPA, FRANCISCO JAVIER	2:15:50
10906	SEPULVEDA TAEÑO, ROSA MARIA	2:15:50
10907	PALMER, MAGGIE	2:15:50
10908	PECHARROMAN DE LA VIUDA, SUSANA	2:15:50
10909	RODRIGUEZ CAÑAS, ENRIQUE	2:15:50
10910	CALABRIA GALLEGO, TOMAS	2:15:51
10911	NORO LORENZO, JUAN MANUEL	2:15:51
10912	MARTINEZ CORONADO, RUBEN	2:15:51
10913	PASTILLA LOZANO, JUAN ANTONIO	2:15:52
10914	MARTINEZ PRADEL, EVA	2:15:52
10915	MIRA ARAGONES, ALVARO	2:15:53
10916	ARES ARIAS, ANTONIO	2:15:53
10917	REVUELTA GOMEZ MARTINHO, BORJA	2:15:54
10918	VILAS SAZATORNIL, ROBERTO	2:15:54
10919	GUIJARRO MOLINA, MARIO	2:15:55
10920	DIEGUEZ CORTON, JOSE JAVIER	2:15:55
10921	GONZALEZ BERASATEGUI, JAVIER	2:15:56
10922	GARCIA HERNANDEZ, CARLOS	2:15:56
10923	GARCIA HERNANDEZ, ALEJANDRO	2:15:56
10924	GEY, STEPHANIE	2:15:56
10925	MONTERDE VIDAL, JAIME	2:15:56
10926	RUIZ ESCRINABO, RAUL	2:15:57
10927	LOPEZ PARRONDO, INES	2:15:57
10928	BARAJAS GUTIERREZ, ROBERTO	2:15:58
10929	MARCOS BRAVO, ALBERTO	2:15:58
10930	BALLESTEROS, JUAN JOSE	2:15:58
10931	RUBIO BODAS, JUAN ANTONIO	2:15:58
10932	MORENO IBAÑEZ, MARTA	2:15:58
10933	BARBERO MORENO, RAUL	2:15:58
10934	BARBERO JIMENEZ, MARIANO	2:15:58
10935	RUSSELL, CHRISTINA	2:15:59
10936	ORTEGA HERAS, JAVIER	2:16:00
10937	GILSDORF, KIMBERLY	2:16:01
10938	CARRASCO BLAZQUEZ, PEDRO	2:16:01
10939	MATIAS DE LA MANO, JOSE MIGUEL	2:16:02
10940	FRESNEDA FRAILE, F. MANUEL	2:16:02
10941	HERNANDEZ LOPEZ, DANIEL	2:16:03
10942	CASTRO SANCHEZ, MANUEL	2:16:03
10943	MORALES MARTIN, RAFAEL	2:16:03
10944	WHELAN, PAUL	2:16:04
10945	BARRAJON CATALAN, CARLOS	2:16:04
10946	DELMAS GARRIDO, ALBERTO	2:16:05
10947	DE LA FUENTE MAGADAN, J. MANUEL	2:16:05
10948	ORTEGA HORTIGÜELA, FELIX	2:16:05
10949	ARMENDARIZ GARCIA, ARITZ	2:16:06
10950	LOPEZ MARTINEZ, MANUEL	2:16:06
10951	GUAMAN CHURO, LEONARDO	2:16:06
10952	DELMAS GARRIDO, JOSE LUIS	2:16:06
10953	SEGURA RUIZ, OMAR	2:16:07
10954	BOMBART, MARIE	2:16:08
10955	SOVISOVA, ERIKA	2:16:10
10956	OLMOS ALBACETE, RICARDO	2:16:10
10957	PEÑA MADRIZ, RAFAEL	2:16:11
10958	MULERO GARCIA, JOSE	2:16:12
10959	ROMERA JIMENEZ, OSCAR	2:16:12
10960	QUIROS OYAGUEZ, VICTOR	2:16:14
10961	VILLASANTE VALIÑO, MAR	2:16:14
10962	PRIETO ROMAN, JOSE LUIS	2:16:14
10963	OTEIZA ARMAÑANZAS, LIDIA	2:16:15
10964	DE DIEGO VELASCO, ISABEL	2:16:16
10965	SANCHEZ BODOQUE, SANTIAGO	2:16:17
10966	RONDA BETANCOURT, DISMER	2:16:17
10967	CARO HERRERA, AUGUSTO	2:16:18
10968	RAMIREZ JARA, CONSTANTINO	2:16:19
10969	VALVERDE RUIZ, RAFAEL	2:16:20
10970	VALCARCEL HAEDO, FCO. DE ASIS	2:16:20
10971	PELFORT LEON, ONOFRE	2:16:21
10972	RUIZ DE ALEGRIA CARRERO, AITOR	2:16:21
10973	BERNABE HIDALGO, ALEJANDRO	2:16:21
10974	MILLAN ENCINAS, PEDRO ANTONIO	2:16:21
10975	GUERRA DEL BLANCO, J. ARMANDO	2:16:22
10976	LUENGO FERNANDEZ, JOSE MARIO	2:16:22
10977	LOPEZ BELMAR, SANTIAGO	2:16:22
10978	RODRIGUEZ DE SEPULVEDA PARDO, J.	2:16:22
10979	BENITEZ HERNANDEZ, JOSE LUIS	2:16:23
10980	PAVON DE LA TORRE, FRANCISCO	2:16:23
10981	GOMEZ QUIJANO, EDUARDO	2:16:23
10982	GUERRA MAÑANES, M. ARMANDO	2:16:23
10983	SUNDELOF, EVA-CHARLOTTA	2:16:23
10984	GAWELL, ELISABETH	2:16:23
10985	WHELAN, JENNY	2:16:24
10986	RAMOS ARANA, JAVIER	2:16:25
10987	SOLETO ARANGUEZ, JOSE MANUEL	2:16:26
10988	PEREZ-NIEVAS BORDERAS, J. ANGEL	2:16:26
10989	COLLADA SERRANO, RAUL	2:16:26
10990	MCGEEHAN, MEGHAN	2:16:26
10991	FERNANDEZ GARCIA, VIRGINIA	2:16:27
10992	ALIENDE LLORENTE, JORGE	2:16:28
10993	FONCUBIERTA ARIAS, JOSE ANTONIO	2:16:29
10994	VALENZUELA MURILLO, PABLO	2:16:30
10995	PEREZ CHERCOLES, EDUARDO	2:16:30
10996	GARCIA DEL POYO, RAFAEL	2:16:30
10997	DURAN DIAZ, MIGUEL	2:16:30
10998	PUIG RODRIGUEZ-MIÑON, JOSE RAMON	2:16:33
10999	DE PALMA JEREZ, MARTA	2:16:33
11000	SEVILLA GARCIA, ANGEL	2:16:33
11001	SALAZAR JURADO, LUIS FCO	2:16:34
11002	TORRENT MARRE, MARIA	2:16:34
11003	VIGIL HOCHLEITNER, MANUEL	2:16:34
11004	SANCHEZ SERRANO, JUAN ENRIQUE	2:16:35
11005	ALEDO MARTINEZ, PABLO JOSE	2:16:35
11006	SOUSSAN, DAVID	2:16:36
11007	ARRANZ GARCIA, RAUL	2:16:37
11008	CEREZO GONZALEZ, JORGE	2:16:37
11009	CANELO CASTELA, CARLOS	2:16:37
11010	BERLANGA RUIZ, MARIA	2:16:37
11011	CASTRO RODRIGUEZ, JUAN IGNACIO	2:16:38
11012	HERNANDEZ TALLADA, ENRIQUE	2:16:38
11013	GARCIA FERNANDEZ, MARIA LOURDES	2:16:38

TENEMOS TU FOTO DE LA CARRERA

Busca MAÑANA y el MIÉRCOLES tu código MARCA y descárgatela GRATIS

Entra en www.marca.com/promo/mediomaraton, introduce tu código MARCA y tu Nº de dorsal y descárgate GRATIS tu foto de la carrera.

MARCA se sale

Diario Oficial de Medio Maratón 2011
Medio Maratón de Madrid
MARCA
¡ENHORABUENA CAMPEÓN!
EMI SALVADOR CANO
01:27:45

XI MEDIO MARATÓN DE MADRID

PTO.	CORREDOR	TIEMPO
11014	GONZALEZ SANZ, JUAN IGNACIO	2:16:40
11015	BOUILLON, JEAN-LUC	2:16:41
11016	MARTINEZ ALONSO, JUAN	2:16:41
11017	OLIVO GONZALEZ, CARMEN LIZETA	2:16:41
11018	LEAL CANTOS, PABLO	2:16:41
11019	SPITZNAGEL, MARTIN	2:16:42
11020	SANCHEZ MARTINEZ, JOSE LUIS	2:16:42
11021	YAGÜE PEDREGAL, FEDERICO	2:16:43
11022	LECLERCQ, OLIVIER	2:16:43
11023	RONDA PEREZ, JULIAN	2:16:44
11024	DIAZ VELEIRO, LUIS	2:16:44
11025	GIRON GONZALEZ, ANGEL	2:16:45
11026	LOPEZ MONTOYA, FRANCISCO JOSE	2:16:46
11027	GIRON CALERO, LUIS ALBERTO	2:16:46
11028	MARTINEZ CORRALES, CONCEPCION	2:16:47
11029	POMEDA CALDERON, ALFONSO	2:16:49
11030	ALARCON SAINZ, PABLO	2:16:50
11031	OYARZABAL ALONSO, BORJA	2:16:50
11032	ARTEAGA CASTILLO, VICENTA	2:16:50
11033	DEL PIÑAL GONZALEZ, PAULA	2:16:51
11034	KELEMEN, ADRIENN	2:16:51
11035	TARANCO ROBLES, MANUEL	2:16:52
11036	ESCUDERO RAMOS, JOSE MARIA	2:16:52
11037	TORRES CEPEDOSA, VICTOR	2:16:53
11038	MARTINEZ MARIN, JAIME	2:16:53
11039	GUTIERREZ-JODRA, PABLO	2:16:54
11040	TELLEZ HERNANDEZ, ANNELIESE	2:16:54
11041	MONTEJO ROMERO, ICIAR	2:16:54
11042	FDEZ DE LARREA GOICOECHEA, K.	2:16:54
11043	CAMPOS VAZQUEZ, JUAN JOSE	2:16:54
11044	MERLADET, IÑIGO	2:16:56
11045	MEDINA GONZALEZ, CARLOS JOSE	2:16:56
11046	PASQUET, NICOLAS	2:16:56
11047	GUILLÑEN PECO, CARLOS	2:16:56
11048	BALLARA NERCICH, KATHRIN	2:16:57
11049	MATESANZ LAZARO, PATRICIA	2:16:58
11050	ALONSO SANCHEZ, GERARDO	2:16:58
11051	PARDO CARRION, JOSE	2:16:59
11052	ABADIA SAN MARTIN, LUCIA	2:16:59
11053	CASO FERNANDEZ DEL AMO, CLAUDIA	2:16:59
11054	MARTINEZ IGLESIAS, JOSE MIGUEL	2:17:00
11055	MOLINA GONZALO, DAVID	2:17:00
11056	BALMASEDA GOMEZ, JAVIER	2:17:00
11057	MAÑAS SEVILLANO, PEDRO ANGEL	2:17:00
11058	MARTINEZ NECHES, RUTH	2:17:00
11059	SCHNABEL, DAVID	2:17:01
11060	SANCHEZ CRIADO, CARLOS	2:17:02
11061	RODRIGUEZ HUBER, ADRIAN	2:17:02
11062	GUTIERREZ ANSOTEGUI, RODRIGO	2:17:03
11063	ROLDAN VELASCO, GUILLERMO	2:17:03
11064	HERRANZ ANSOTEGUI, IRENE	2:17:03
11065	ZURERA HERNANDEZ, ANTONIO	2:17:03
11066	LOPEZ ESCAMEZ, ANTONIO	2:17:04
11067	YAGÜE OCON, FAHMA	2:17:05
11068	BANDRES CALLE, PALOMA	2:17:07
11069	CANTALEJO GALA, SANTIAGO	2:17:08
11070	DE VICENTE MARIA, HUGO	2:17:08
11071	GARCIA MORENO, FRANCISCO MANUEL	2:17:08
11072	DE NAVASQÜES COBIAN, EMILIO	2:17:09
11073	QUINTANA GORGOJO, JOSE ANTONIO	2:17:09
11074	QUINTANA GORGOJO, JORGE	2:17:09
11075	SANTIAS DIAZ-PAVON, JOSE ANTONIO	2:17:11
11076	JIMENEZ FERNANDEZ, JAVIER	2:17:11
11077	COLOM MAJAN, JOSE IGNACIO	2:17:11
11078	ALVAREZ LABIANO, ENRIQUE	2:17:12
11079	DIAZ CORTES, IGNACIO	2:17:12
11080	ALFONSO RODILLO, JOSE CARLOS	2:17:12
11081	CASAS ROBLA, JESUS	2:17:13
11082	MEDINA, JUAN	2:17:14
11083	SAENZ DE ANDRES, JOSUE	2:17:14
11084	RODRIGUEZ GONZALEZ, PEDRO	2:17:15
11085	PEÑA GONZALEZ, EDUARDO	2:17:15
11086	MARTINEZ SANZ, FRANCISCO JOSE	2:17:18
11087	FERNANDEZ LORES, FELIPE	2:17:19
11088	FERNANDEZ VALERO, JOSE LUIS	2:17:21
11089	ARAN IGLESIA, FRANCISCO JAVIER	2:17:21
11090	RODRIGUEZ POSTIGO, DANIEL	2:17:22
11091	RABADAN GAYOSO, IGNACIO	2:17:22
11092	GIRONA ESPINOA, JOSE	2:17:23
11093	MARCOS GARCIA, VICENTE	2:17:23
11094	GARCIA RABADAN, AMALIO	2:17:23
11095	LOPEZ OTERO, ASIER	2:17:23
11096	GARCIA GAMONAL, MIGUEL ANGEL	2:17:23
11097	HUNSUCKER, ROBIN	2:17:23
11098	RIBERA CEREZO, JOSE LUIS	2:17:23
11099	LOPEZ GONZALEZ, DAVID	2:17:24
11100	CAPELA NAYA, EMILIO	2:17:24
11101	GARCIA GONZALEZ, JAVIER	2:17:25
11102	RODRIGUEZ DURAN, BEATRIZ	2:17:25
11103	FERNANDEZ GUTIERREZ, ISRAEL	2:17:26
11104	PRECIADO GRANADO, MARIA ELENA	2:17:26
11105	CERNADAS MIGUEZ, MARI CRUZ	2:17:26
11106	BUENESTADO MARJALIZO, CONSUELO	2:17:26
11107	CUEVAS SERRANO, ALBERTO	2:17:27
11108	MARTIN ANTONA, ANA ISABEL	2:17:27
11109	GOMEZ SOTERO, ROBERTO	2:17:27
11110	ALBERT ANDRES, EDUARDO	2:17:28
11111	BARTOLOME RODRIGUEZ, ABEL	2:17:29
11112	PINEDO PIÑA, JOSE LUIS	2:17:29
11113	GIL-ROBLES CASANUEVA, CARMEN	2:17:29
11114	MARTIN DIEGO, RICARDO	2:17:29
11115	SANZ PRADOS, JOSE MIGUEL	2:17:30
11116	SHALLCRASS NAVALON, PABLO	2:17:30
11117	NAVAMUEL CAFFARENA, DAVID	2:17:30
11118	DE BRUIN, PETER	2:17:32
11119	LARMOUR, KATHRYN	2:17:32
11120	PEREZ, TAMA	2:17:32
11121	CORRAL LOPEZ, DANIEL	2:17:32
11122	MEDINA CABALLERO, JUDIT	2:17:33
11123	SANTANDER COCA, ALEXANDER	2:17:34
11124	GUARDERAS, FRANCISCO	2:17:34
11125	CONWAY, LAUREN JACQUELINE	2:17:34
11126	PEDROSA LEWIS, MARCO	2:17:36
11127	JIMENEZ CUELLAR, JAVIER	2:17:36
11128	SERRANO CARREÑO, MARIA DEL PILAR	2:17:36
11129	RUBIANES MANZANO, SERGIO	2:17:36
11130	DALGREN, LARS	2:17:37
11131	PUCHE HONTANILLA, DANIEL	2:17:38
11132	GALINDO ESTEVEZ, RICARDO	2:17:38
11133	MARTINEZ GONZALEZ, JUAN CARLOS	2:17:39
11134	BLESSING, CAROLYN	2:17:39
11135	EATON, CHARLES	2:17:39
11136	GONZALEZ GONZALEZ, CARLOS JAVIER	2:17:40
11137	PUÑAL GONZALEZ, JAVIER	2:17:41
11138	PEREZ LOPEZ, CARLOS	2:17:41
11139	GUILLEN ARRIBAS, JOSE CARLOS	2:17:42
11140	CRESPO DUEÑAS, MARIA ANGELES	2:17:43
11141	BLAZQUEZ ARTOLA, IÑIGO	2:17:44
11142	PUENTE RODRIGUEZ, JESUS	2:17:44
11143	HERAS RIESGO, F. JAVIER	2:17:44
11144	RODRIGUEZ MURO, JUAN	2:17:44
11145	PEREZ RIVAS, BEGOÑA	2:17:45
11146	MARTIN HERNANDEZ, BEATRIZ	2:17:47
11147	MORILLAS ROSA, VICTOR	2:17:47
11148	JIMENEZ COLMENAR, JAIME	2:17:48
11149	GOMEZ CABAÑAS, JOSE LUIS	2:17:49
11150	HOMBCLA VALLEJO, MIGUEL	2:17:49
11151	BARGUEÑO VARGAS, JOSE JULIO	2:17:49
11152	MARTIN GARCIA, JESUS	2:17:49
11153	CARVAJAL, FERNANDO	2:17:51
11154	ALCOLADO JARAMILLO, CARMEN	2:17:51
11155	NUÑEZ SAGREDO, ROBERTO	2:17:51
11156	SERRANO MUÑOZ, FERNANDO	2:17:52
11157	ROMERO GORDILLO, FERNANDO	2:17:52
11158	KALLINIS, GEORGIOS	2:17:53
11159	VAN KESTEREN, JORIS	2:17:54
11160	ALONSO MORENO, RAUL	2:17:55
11161	ASCASIBAR PEREZ, SILVIA	2:17:55
11162	CORRAL GALLARDO, CRISTINA	2:17:58
11163	BALLESTEROS ACEITUNO, RAQUEL	2:17:58
11164	DIESTRO COBO, BEATRIZ	2:17:58
11165	GARRIDO LOPEZ, MIGUEL	2:17:58
11166	GARCIA UCEDA, JUAN JOSE	2:17:58
11167	MOZIMAN, FEDERICO	2:17:59
11168	VIDAURRE BERNAL, BORJA	2:17:59
11169	GUTIERREZ UCAÑAN, YNGRID	2:17:59
11170	CULEBRAS BUDIA, FERNANDO	2:17:59
11171	PICORNELL COMPANY, ARNALDO	2:18:01
11172	REVILLA TORREJON, BEATRIZ	2:18:01
11173	MEDIAVILLA MARIA, JAVIER	2:18:03
11174	VILLAFUERTES GARCIA, ANGEL LUIS	2:18:03
11175	RUBIO MARTIN, EUSEBIO	2:18:03
11176	LOPEZ NIETO, EUGENIO	2:18:03
11177	MANRIQUE GARCIA, OSCAR	2:18:04
11178	MANRIQUE GARCIA, DAVID	2:18:04
11179	CESPEDES MORALES, JOSE RAMON	2:18:06
11180	SANZ PARDO, MARIA DEL CARMEN	2:18:06
11181	GOMEZ ARIAS, MARTA	2:18:07
11182	GKOUTZELIS, GRIGORIOS	2:18:08
11183	MUÑOZ MARTIN, OSCAR RUBEN	2:18:08
11184	BLANCO ANDRES, ELENA	2:18:09
11185	DEL AMO VILLAVERDE, PILAR	2:18:09
11186	NICOLAS VILLAESCUSA, SERGIO RUBEN	2:18:10
11187	MARTOS ROMERO, JUAN ANTONIO	2:18:10
11188	SEVILLA OSMA, EUSEBIO	2:18:11
11189	SANCHEZ CORTES, BELEN	2:18:12
11190	MELCHOR, JOSE LUIS	2:18:13
11191	CASADO SERRANO, RAFAEL	2:18:13
11192	PARDO MARTIN, CRISTINA	2:18:14
11193	MARTIN GOMEZ, ANDRES	2:18:14
11194	RODRIGUEZ RUIZ, IGNACIO	2:18:14
11195	MARTIN GOMEZ, PABLO	2:18:14
11196	VILLARIN, NURIA	2:18:14
11197	GAMIR LINARES, JOSE MARIA	2:18:14
11198	APARICIO GARRIDO, PAULINO	2:18:15
11199	DEL VAL, BEATRIZ	2:18:15
11200	CAMARGO VASSAUX, WENDY	2:18:15
11201	MOLINA, MARINA	2:18:15
11202	AYLLON DE PABLO, MARIA BEATRIZ	2:18:16
11203	LOPEZ GARCIA, RICARDO	2:18:17
11204	MARTOS PRAT, RODRIGO	2:18:17
11205	SEGARRA TORMO, SANTIAGO	2:18:18
11206	CARRASCO PEREZ, MANUEL	2:18:18
11207	TORMES CALONGE, SUSANA	2:18:19
11208	VILLODRE CUENCA, OSCAR	2:18:20
11209	PANADERO MOYA, ALBERTO	2:18:20
11210	PANADERO BRUNETE, FELIX	2:18:20
11211	LORENZANA DEL RIO, JUAN CARLOS	2:18:21
11212	BEISTEGUI SAGASTI, JAVIER	2:18:22
11213	PALANCAR, SERGIO	2:18:22
11214	ARIAS ZANCADA, OSCAR	2:18:22
11215	VERDEJO GARCIA, JUAN IGNACIO	2:18:22
11216	AGUILERA HERRERA, JAVIER	2:18:23
11217	LOPEZ TRUJILLO, JUAN IGNACIO	2:18:23
11218	MARDONES MORALES, FERNANDO	2:18:23
11219	GOMEZ GONZALO, MARIANO	2:18:23
11220	DESPAGNE GUIDOBONO, MARCEL	2:18:23
11221	VALDIVIA DE LA FUENTE, MIGUEL	2:18:24
11222	RUBIO MUÑOZ, FRANCISCO	2:18:24
11223	HOGAN, DANA	2:18:24
11224	RUBIO MUÑOZ, JUAN JOSE	2:18:25
11225	ENTRENA DE LUIS, MELQUIADES	2:18:25
11226	RODRIGO GARRIDO, JOSE ANTONIO	2:18:25
11227	RODRIGO GARRIDO, GREGORIO	2:18:25
11228	MARTIN IGLESIAS, NOELIA	2:18:25
11229	BRAVO YAÑEZ, JOSE LUIS	2:18:26
11230	COWLEY, PHILIP	2:18:27
11231	JIMENEZ GARCIA, JUAN CARLOS	2:18:27
11232	IGLESIAS SANCHEZ, ALEJANDRO JOEL	2:18:28
11233	BERROCOSO CANO, RAQUEL	2:18:30
11234	ESCOBAR PRIEGO, ESTRELLA	2:18:30
11235	ARCAS MARTOS, ANTONIO	2:18:30
11236	HERRANZ DEL ESPIRITU SANTO, J. J.	2:18:31
11237	PERES CARRERO, ORIOL	2:18:33
11238	BULTERS, ROB	2:18:34
11239	BERGES ROJO, ENRIQUE	2:18:34
11240	GARCIA TEJADO, LUIS ALFREDO	2:18:34
11241	SORIANO ALMAGRO, JUAN	2:18:35
11242	DOMINGUEZ RIVERO, FIDEL	2:18:36
11243	ZAZO MARTIN, RICARDO	2:18:38
11244	KAYRL, MORISSET	2:18:39
11245	TAIT, MEGHAN	2:18:39
11246	MARTIN SALAS, PABLO	2:18:40
11247	JIMENEZ RAMOS, JUAN CARLOS	2:18:40
11248	LOPEZ FERNANDEZ, ANDRES RENATO	2:18:40
11249	MORENO SANZ GADEA, NACHO	2:18:41
11250	MARUGAN SANTOS, JORGE	2:18:41
11251	MORENO SANZ-GADEA, ALVARO	2:18:42
11252	CLEMENTE DELGADO, PEDRO	2:18:43
11253	GONZALEZ FRIAS, ELENA	2:18:43
11254	OTIÑA GARCIA, NICOLAS	2:18:45
11255	BARRERA GARCIA, FRANCISCO	2:18:45
11256	ZAMARRENO, JEAN PIERRE	2:18:45
11257	OSTILLA MONILO, RODOLFO	2:18:47
11258	GARCIA JIMENEZ, MIGUEL	2:18:48
11259	HERRANZ FRANCO, JAVIER	2:18:49
11260	MILICUA MUÑOZ, BERTA	2:18:49
11261	SANCHEZ DIAZ, LUCAS	2:18:50
11262	VAZQUEZ GARCIA-ABAD, J. CARLOS	2:18:50
11263	DEL CAMPO RUIZ, JOSE	2:18:51
11264	RODRIGUEZ HENRIQUEZ, M. A.	2:18:52
11265	VEGA MORERA, ISABEL	2:18:52
11266	RUBIO LOPEZ, LUIS	2:18:53
11267	MORENO ANGEL, JUAN JESUS	2:18:53
11268	SANCHEZ GONZALEZ, PEDRO	2:18:55
11269	RETUERTA ARROYO, CARMEN	2:18:55
11270	CUEVAS LOPEZ, MARIO	2:18:55
11271	GOMEZ VAZQUEZ, PEDRO	2:18:56
11272	OYARZABAL DE LAS CUEVAS, ESTEBAN	2:18:56
11273	BEJARANO FERNANDEZ, SILVIA	2:18:56
11274	RAMOS, FAUSTINO	2:18:58
11275	ESCALANTE ANDRES, CRISTINA	2:19:00
11276	LIRA, ANA	2:19:00
11277	HERRERO GOMEZ, YOLANDA	2:19:02
11278	ALVAREZ DE LOS CORRALES, TATIANA	2:19:03
11279	DE RIVERA LAMO DE ESPINOSA, JAIME	2:19:03
11280	HERRERO GOMEZ, JOSE LUIS	2:19:04
11281	TORRES CRISTOBAL, RAMON	2:19:07
11282	SANZ GONZALEZ, JOSE MARIA	2:19:07
11283	DE DIEGO VELASCO, LIDIA	2:19:08
11284	CHICA CUIN, DAVID	2:19:08
11285	ROMERO SANCHEZ, ANTONIO	2:19:08
11286	DE PRADO GARCIA, NOELIA	2:19:09
11287	FERNANDEZ URBAN, MOISES JUAN	2:19:09
11288	JIMENEZ LABRADO, JAVIER	2:19:10
11289	CORPS LOPEZ, IVAN	2:19:11
11290	PLAZA DE LUCAS, OSCAR	2:19:11
11291	DE LOS SANTOS YEBENES, J. MANUEL	2:19:12
11292	PUERTOLLANO DELGADO, CHARO	2:19:12
11293	EVANS, HEATHER	2:19:13
11294	ALONSO PARRA, FRANCISCO	2:19:13
11295	CANELLADA GARCIA, SEBASTIAN	2:19:15
11296	ALVAREZ DIAZ, ANGEL MANUEL	2:19:15
11297	ALONSO, FERNANDO	2:19:15
11298	TOLEDO DEL AGUILA, RAFAEL	2:19:15
11299	HONING, JANNEKE	2:19:16
11300	TOLEDO DEL AGUILA, LAURA	2:19:16
11301	RAMON SEBASTIAN, GABRIEL	2:19:18
11302	VILLA MILLA, ALBERTO	2:19:19
11303	GARCIA-SANCHO TELLEZ, LUIS	2:19:21
11304	RIESGO FERNANDEZ, JOSE MANUEL	2:19:21
11305	PALLARES D'OCON, FERNANDO	2:19:21
11306	MOUSSA KHOURY, KATERINA	2:19:22
11307	YAGÜE COMPADRE, FERNANDO	2:19:22
11308	TEJEDOR FERNANDEZ, VICENTE	2:19:23
11309	MERINO SIERRA, CARMELO	2:19:23
11310	SANZ RODRIGUEZ, EVA	2:19:23
11311	PEREZ GALAN, NURIA	2:19:23
11312	BLANCO DE LA FUENTE, PILAR	2:19:23
11313	BELINCHON PEDROS, JAVIER	2:19:25
11314	BELINCHON PEDROS, MERCEDES	2:19:25
11315	HERRANZ BERMEJO, SARA	2:19:26
11316	DIAZ AMOROS, MARIA ISABEL	2:19:26
11317	MARTINEZ RECIO, TOMAS	2:19:27
11318	HEIDELBERG, DANIEL	2:19:27
11319	SANCHEZ GARRIDO, YOLANDA	2:19:27
11320	CAÑADILLAS ROMERO, RAFAEL	2:19:27
11321	DIAZ AGUADO, ROBERTO	2:19:28
11322	ARAGON CARRERO, MARIO AGUSTIN	2:19:28
11323	LOPEZ PAEZ, PILAR	2:19:28
11324	MARTIN SANCHEZ, GEMA	2:19:28
11325	GARCIA RODRIGUEZ, FABIAN MARINO	2:19:28
11326	SAIZ MORA, ANGEL	2:19:28
11327	GONZALEZ ROMERO, ANGEL	2:19:29
11328	BENAVIDES, VERONICA	2:19:29
11329	GOMEZ MORERA, HECTOR JAVIER	2:19:30
11330	GARCIA GALERA, JORGE	2:19:31
11331	ALVAREZ GOMEZ, ALEJANDRO	2:19:31
11332	VARAS DIAZ, MARTA	2:19:31
11333	ALVAREZ GOMEZ, JOSE JAVIER	2:19:32
11334	MEDIAVILLA VERGARI, SEBASTIAN	2:19:32
11335	LUSARRETA ARCELUS, MARTIN	2:19:32
11336	ALVAREZ ORGAZ, SARA	2:19:32
11337	HERRERO AMIGO, SANTIAGO	2:19:33
11338	GUERRA ALIA, JUAN PEDRO	2:19:33
11339	RUIPEREZ AZCARATE, CLARA	2:19:33
11340	NIETO DEL AMA, NURIA	2:19:33
11341	URBANO GARCIA, MANUEL	2:19:33
11342	AZNAR GRANADOS, MARIO	2:19:34
11343	LEGUINA, PABLO	2:19:36
11344	OLIVER ALEMANY, PERE ANTONI	2:19:37
11345	ALFARO CORTES, JUAN MANUEL	2:19:37
11346	MARTIN DE BLAS, JOSE Mº	2:19:38
11347	PEÑA MACARRO, MODESTO	2:19:38
11348	GUILLEN GONZALEZ, IGNACIO	2:19:38
11349	MORENO PALACIN, DIANA	2:19:38
11350	MARTIN VELAZQUEZ, NURIA	2:19:38
11351	POZAS VALDIVIELSO, ILDEFONSO	2:19:38
11352	ORGAZ CASTRO, RAMON	2:19:38
11353	FERNANDEZ PEREZ, JOSE MANUEL	2:19:38
11354	VAZQUEZ GUIL, JESUS	2:19:39
11355	RUIZ RODRIGUEZ, JUAN JOSE	2:19:39
11356	SALVATICI, LUCA	2:19:39
11357	DIAZ-MAROTO DE PABLOS, CARLOS	2:19:40
11358	OREJA GUTIERREZ, YOLANDA	2:19:41
11359	GONZALEZ RUIZ, DAVID	2:19:41
11360	GAMBIN AGUADO, MANUEL FRANCISCO	2:19:42
11361	SANCHEZ GARCIA, JUAN JOSE	2:19:42
11362	NUÑO CAMPOS, VANESA	2:19:43
11363	GARCIA PEREZ, ANGEL LUIS	2:19:44
11364	FERRER CALATAYUD, FCO. JAVIER	2:19:45
11365	HANSEN, KATIE	2:19:46
11366	GRIS, AGUSTIN	2:19:47
11367	CONCEJERO BALLESTER, DAVID	2:19:48
11368	CUELLO DE ORO MELLEN, ANA	2:19:48
11369	CACABELOS SAIZ, OLGA	2:19:48
11370	POZO ARJONA, RAFAEL	2:19:49
11371	RENESES DE LA FUENTE, LOLA	2:19:50
11372	FLORES BAEZA, FERNANDO	2:19:51
11373	MERINO SAN JUAN, DANIEL	2:19:51
11374	RODRIGUEZ SAÑUDO, ANA	2:19:52
11375	IÑIGUEZ TEJADA, JAVIER	2:19:53
11376	JIMENEZ OCHOVO, JUAN PABLO	2:19:53
11377	MONTERO GARCIA, MARCOS	2:19:53
11378	LIMONES TORREGROSA, FRANCISCO	2:19:53
11379	ARROBA ARCONES, MARIA CRISTINA	2:19:55
11380	PRADO CARLOS, TOMAS	2:19:55
11381	FAVIER, JULIEN	2:19:57
11382	JULIEN, RIBIERE	2:19:57
11383	MORENO CASTAÑO, BEGOÑA	2:19:57
11384	PLAZA APARICIO, JAIME	2:19:57
11385	DE LA ROSA FRANCO, LUIS	2:19:59
11386	MUÑOZ NEIRA, RAFAEL	2:20:00
11387	MUÑOZ HERNANDEZ, HUGO	2:20:00
11388	SANCHEZ SALINAS, OSCAR	2:20:01
11389	MUÑOZ PELAEZ, LUIS	2:20:02
11390	ALVAREZ GARCIA, RICARDO	2:20:02
11391	CRESPO CASADO, MARCO ANTONIO	2:20:02
11392	LEON HERNANDEZ, JOSE ANTONIO	2:20:03
11393	GINARD PEREZ, GEMMA	2:20:04
11394	HIDALGO HERVAS, LOURDES	2:20:05
11395	MARTIN BRIEGA, FERNANDO	2:20:05
11396	HERNANDEZ GARCIA, JESUS ANTONIO	2:20:06
11397	ACEBES SANCHEZ, MAYTE	2:20:06
11398	RUIZ FERNANDEZ, JESUS	2:20:06
11399	RUIZ FERNANDEZ, DANIEL	2:20:06
11400	ESPEJO-SAAVEDRA CONESA, BLANCA	2:20:08
11401	ALVAREZ, JULIO	2:20:09
11402	ALVAREZ MANZANARES, M. ANGEL	2:20:10
11403	DORADO PEREZ, FERNANDO	2:20:10
11404	SERRANO ALFAGEME, LAURA	2:20:10
11405	PEREZ GARCIA, MARILO	2:20:12
11406	VICENTE RODRIGUEZ, EMILIO	2:20:13
11407	RIVERO ROMERO, JESUS LUIS	2:20:14
11408	PALLARES VILLARREAL, PEDRO	2:20:14
11409	BORRAZ TORCA, JUAN JOSE	2:20:14
11410	TASCON NOMBELA, LEONCIO	2:20:16
11411	SABATKOVA, PETRA	2:20:16
11412	CEDENA GALLEGO, SUSANA	2:20:16
11413	PEREZ GARCIA, MIGUEL	2:20:18
11414	GÜEMES ALZAGA, JUAN	2:20:18
11415	GARCIA GARCIA, LUDI	2:20:18
11416	CALZADA PERAL, JOSE MANUEL	2:20:19
11417	CABELLO ANDRES, M. AMPARO	2:20:19
11418	MARTIN DIAZ-AGUADO, JORGE	2:20:23
11419	FERNANDEZ GONZALEZ, FCO. JAVIER	2:20:23
11420	HERRERIN DE COS, MARIA	2:20:23
11421	LONGUEIRA CINTORA, MIGUEL	2:20:24
11422	SHANG, LIANG	2:20:27
11423	GOICOECHEA MARTIJA, XABIER	2:20:27
11424	ARAGON GOZALO, MERCEDES	2:20:27
11425	RUIZ RODRIGUEZ, SERGIO	2:20:28
11426	RUIZ RODRIGUEZ, JAVIER	2:20:28
11427	PEREZ NISTAL, JORGE	2:20:29
11428	VEGA HERRERO, JESUS	2:20:29
11429	BENITO DAGURRE, JOSE	2:20:30
11430	VAZQUEZ ITURRALDE, VANESSA	2:20:30
11431	GARCIA PEREZ, ROSA MARIA	2:20:31
11432	BLANCO ALCOLADO, JOSE ANTONIO	2:20:32
11433	ROSELLO LOPEZ, ARMANDO	2:20:32
11434	SEBASTIAN COPETTI, LAURA	2:20:33
11435	MARTINEZ MINGUEZ, ALBERTO	2:20:34
11436	GALAN MARTIN, MARGARITA	2:20:35
11437	NALUMBRES GIL, CRISTINA	2:20:35
11438	SALAS ARRIBAS, FEDERICO ROBERTO	2:20:35
11439	GARCIMARTIN TALAVERA, JOSE	2:20:35
11440	CARBALLO CAYCEDO, LAURA	2:20:37
11441	IGLESIA FIGUEROA, JAVIER	2:20:38
11442	FITZGERALD, EVELYNN	2:20:38
11443	REGO, TIAGO	2:20:39
11444	RODRIGUEZ NAGY, JORGE	2:20:39
11445	GARCIA LOPEZ, CESAR	2:20:39
11446	MARTINEZ MORA, ANTONIO	2:20:40
11447	RODRIGUEZ PEREZ, IRMA	2:20:41
11448	JIMENEZ CARAVACA, YOLANDA	2:20:41
11449	PEREZ ROSQUETE, CRISTO MANUEL	2:20:42
11450	GARCIA MOLINA, ANTONIO	2:20:42
11451	MAYOR SANZ, FRANCISCO	2:20:42
11452	GAROFALO GARRIDO, ENRIQUE	2:20:43
11453	FUERTES GONZALEZ, ESTEBAN	2:20:44
11454	BENITEZ ALONSO, ANTONIO JAVIER	2:20:44
11455	VOZMEDIANO MADRONA, JOSE LUIS	2:20:45
11456	USERO GUTIERREZ, MARGARITA	2:20:45
11457	DE LA FUENTE MOLINA, GUSTAVO	2:20:45
11458	GOMEZ MARTINEZ, PEDRO	2:20:47
11459	MCGRATH, DOMINIC	2:20:47
11460	BLUITT, MARIE	2:20:49
11461	CRESPO FERNANDEZ, JUAN JOSE	2:20:51
11462	PEREZ ALONSO, GUILLERMO	2:20:52
11463	CASTELLANOS ALONSO, AMPARO	2:20:52
11464	MORENO ASENJO, ALVARO	2:20:53
11465	CLEMENTE MARTINEZ, MANUEL ANGEL	2:20:55
11466	GONZALEZ PEREZ, MARIA JOSE	2:20:55
11467	VEIGA NICOLE, GABRIEL	2:20:55
11468	CASTRO MARTIN, JAVIER	2:20:56
11469	RIESCO ROJO, JOSE PABLO	2:20:56
11470	SANCHEZ PEÑA, MARIANO	2:20:58
11471	GOMEZ MORATILLA, CELIA	2:20:58
11472	ALCOCER SALAZAR, RAFAEL	2:21:03
11473	BENAVENTE RUIZ, JULIA	2:21:03
11474	LABARTA VELEZ, CESAR	2:21:03
11475	GARNIER, YOANN	2:21:04
11476	ALVARO GONZALEZ, NATALIA	2:21:05
11477	SAIZ CRESPO, ROBERTO JUAN	2:21:06
11478	LOPEZ GONZALEZ, FEDERICO	2:21:08
11479	HERAS PEREZ, MAR	2:21:08
11480	ROMO SANTIAGO, VICTOR	2:21:08
11481	NARANJO CASTON, JOSE MARIA	2:21:08
11482	GASPAR GARCIA, ROBERTO MANUEL	2:21:10
11483	LOPEZ FUENTES, REINERIO	2:21:12
11484	SANCA SERRANO, ABEL	2:21:12
11485	MARQUEZ ROMERO, ARNOLDO	2:21:16
11486	CARO HERRERA, LEON	2:21:16
11487	RUIZ RUIZ, VIRGINIA	2:21:17
11488	GIL, MAYBE	2:21:17
11489	SALAZAR CASTAÑEDA, CESAR ALFREDO	2:21:17
11490	GARCIA RODRIGUEZ, ARACELI	2:21:18
11491	MORA ALVAREZ, OSCAR	2:21:18
11492	ALVAREZ ENGELS, MARIA TERESA	2:21:19
11493	AGUIRRE BECERRA, HELIO	2:21:19
11494	NAKE, THOMAS	2:21:20
11495	OPROIU, ROMEO	2:21:20
11496	GELHAUSEN, JESSICA	2:21:20
11497	BRIGIDA, BILHE	2:21:20
11498	OLESCHER, ANNEMONE	2:21:20
11499	ESPADA LARGO, JAVIER	2:21:21
11500	GARCIA MICO, JUAN CARLOS	2:21:21
11501	FERNANDEZ PEREZ, HECTOR	2:21:22
11502	MCFADDEN, SHANNON	2:21:23
11503	TEJEDOR MENOR DE GASPAR, ESTER	2:21:24
11504	CASTRILLO, DAVID	2:21:25
11505	GANDARILLAS RODRIGUEZ, LUIS	2:21:26
11506	SALE, ROBERTO	2:21:26
11507	SIVIT GRAU, LARA	2:21:26
11508	RUSSO, VITO	2:21:26
11509	GALAN BENZAL, LUIS	2:21:27
11510	RODRIGUEZ SACRISTAN, ROSA	2:21:29
11511	RANCHAL MONJE, RAFAEL	2:21:30
11512	RANCHAL MONJE, JUAN	2:21:31
11513	. SANCHEZ MATEOS, LUIS FERNANDO	2:21:31
11514	COLADO RODRIGUEZ, CESAR	2:21:31
11515	MORENO GONZALEZ-ALLER, SALVADOR	2:21:32
11516	PEÑA GUIJARRO, PEDRO ANGEL	2:21:32
11517	PALMERO GARCIA, JOSE LUIS	2:21:33
11518	BLANCO ALVAREZ, ROBERTO	2:21:33
11519	MORENO GONZALEZ-ALLER, JUAN	2:21:33
11520	HERNANDEZ GARCIA, MARTIN JOSE	2:21:33
11521	BLANCO RAMON, MARIANA LUCIA	2:21:33
11522	BRUNNER, CHRISTIAN	2:21:33
11523	HEINZ, SIEGLER	2:21:33
11524	CANTARERO LOPEZ, RAMON	2:21:34
11525	CAÑAS MACIA, MARIANO	2:21:34
11526	CUBILLO LOPEZ, IGNACIO JOSE	2:21:34
11527	MARTINEZ SANCHEZ DE MOLINA, E.	2:21:35
11528	MORENO NUÑEZ DE ARENAS, MANUEL	2:21:35
11529	GRIS, VICTORIA	2:21:35
11530	AYLLON CANO, CHRISTIAN	2:21:36
11531	DUPRE, ERIN	2:21:36
11532	LOPEZ FERNANDEZ, JOSE ANTONIO	2:21:36
11533	ECHAVE-SUSTAETA, DANIEL	2:21:37
11534	HERREROS SERRANO, MARIA BELEN	2:21:37
11535	ORDAS HERNANDEZ, ELENA	2:21:38
11536	TOME BERMEJO, FELIX	2:21:38
11537	RUIZ RINCON, JAVIER	2:21:40
11538	RAMIREZ BELTRAN, FABIAN	2:21:40
11539	BAIKOGLI, SONJA	2:21:41
11540	VAN HORNE, JAMIE	2:21:41
11541	CONTRERAS CONTRERAS, M. ANGEL	2:21:42
11542	MONTEAGUDO BARANDALLA, PABLO	2:21:42
11543	TORREMOCHA MARTIN, JOSE LUIS	2:21:43
11544	FERNANDEZ GIL, ALBERTO	2:21:44
11545	BELDA CEBALLOS, FERNANDO	2:21:44
11546	ROMEIS, CHRISTOPH	2:21:45
11547	STAFFA, BETTINA	2:21:45
11548	ARPA GUTIERREZ, FRANCISCO JAVIER	2:21:45
11549	MALFEITO NATIVIDAD, FCO. JOSE	2:21:46
11550	FERNANDEZ HUERTA, RAFAEL	2:21:47
11551	LOPEZ SERRANO, JOSE MANUEL	2:21:47
11552	JENARO RIO, LUIS	2:21:48
11553	LOPRESTI, MOLLY	2:21:48
11554	RUIZ GUTIERREZ, PATRICIA	2:21:48
11555	RIVERO ORTIZ, RAFAEL	2:21:49
11556	FUSTER CRUZ, ALEXIS	2:21:50
11557	BARCENAS GASPAR, CARLOS	2:21:50
11558	GANDHI, MEEKA	2:21:50
11559	CABELLO ORTEGA, LUIS	2:21:52
11560	GARCIA POZO, MANUEL	2:21:53
11561	PRADAS MONCHO, ROBERTO	2:21:55
11562	DE MADRID VELAZQUEZ, LUIS	2:21:58
11563	CARRERA SENRA, GERARDO	2:22:00
11564	RUIZ PEÑA, JOSE FERNANDO	2:22:00
11565	SEGUNDO SEGUNDO, PEDRO	2:22:00
11566	FRESNEDA HEREDERO, ANGEL JAVIER	2:22:02
11567	LUENGO COGOLLOR, FCO. JAVIER	2:22:02
11568	LOPEZ PACHON, DAVID	2:22:04
11569	PORTILLO GARCIA, MANUEL	2:22:04
11570	PORTILLO GUISADO, SUSANA	2:22:04
11571	DE LA FLOR SANCHEZ, DAVID	2:22:06
11572	MIGUEZ MARINA, GABRIEL	2:22:06
11573	JALON PARRA, LUIS JAVIER	2:22:08
11574	OTERO BLANCO, RAUL	2:22:10
11575	RODRIGUEZ ARROYO, OLGA	2:22:10
11576	GOMEZ OCAÑA, IGNACIO	2:22:12
11577	GOMEZ ALVAREZ, RAFAEL	2:22:12
11578	OÑORBE ESPARRAGUERA, ELVIRA	2:22:12
11579	FERNANDEZ FERNANDEZ, ANA	2:22:12
11580	MARTINEZ, BEATRIZ	2:22:12
11581	SANCHEZ REQUENA, JOSE MANUEL	2:22:13
11582	HERRAIZ MOLINA, ENRIQUE	2:22:13
11583	LINKENBACH, CATHARINA	2:22:14
11584	CANALES NUÑEZ, GONZALO	2:22:17
11585	TORRES CALVO, FCO. JAVIER	2:22:17
11586	CABRERO FERNANDEZ, EVA	2:22:17
11587	FERNANDEZ CONSUEGRA, JESUS	2:22:17
11588	LOPEZ SIMON, PABLO	2:22:18
11589	NASSARRE MORAN, NATALIA	2:22:18
11590	CHAPOY SAAVEDRA, ENRIQUE	2:22:19
11591	CANTALAPIEDRA OROZCO, J. ALFONSO	2:22:22
11592	PARRA DIAZ, CONSUELO	2:22:22
11593	ENRIGHT, SARA	2:22:25
11594	BESCOS DIAZ, PATRICIA	2:22:26
11595	SOSA CASASOLA, ROSA	2:22:26
11596	QUINTANA MUÑOZ, JOSE MANUEL	2:22:26
11597	HERNANDEZ CUCHI, FRANCISCO	2:22:27
11598	VALLET SANCHEZ, ANA	2:22:27
11599	VERHART RAIGAL, JUAN	2:22:27
11600	ANDRES PASCUAL, JOSE CARLOS	2:22:30
11601	SANTOS FUENTES, SANTI	2:22:31
11602	PICHEL MACHO, IVAN	2:22:31
11603	LOPEZ MINGO, JAVIER	2:22:32
11604	LOPEZ CELA, MIGUEL ANGEL	2:22:32
11605	MARTIN MIGUEL, JAVIER	2:22:33
11606	CAMPOS, ELENA	2:22:34
11607	DIAZ DEL ROSAL, JOAQUINESTEBAN	2:22:34
11608	GONZALEZ PEREZ, PABLO	2:22:38
11609	LUCENDO VILLARIN, ALFREDO JOSE	2:22:39
11610	DE CEA MARTIN, FERNANDO	2:22:40
11611	GONZALEZ DE LA IGLESIA, SANTOS	2:22:40
11612	HERRADON BARDERA, ANDRES	2:22:41
11613	DE JONG, LINDA	2:22:43
11614	PIZARRO SEBASTIAN, SERGIO	2:22:44
11615	CAROÇO, ANDRE	2:22:45
11616	FERNÁNDEZ MIGUEL, ALMUDENA	2:22:45
11617	FIONA, KINGSTON	2:22:46
11618	GONZALEZ RODRIGUEZ, SERGIO	2:22:47
11619	PELS RIJCKEN, SJOUKJE	2:22:47
11620	DE LA TORRE GONZALEZ, RICARDO	2:22:48
11621	MOLERO LOPEZ, MICAELA	2:22:49
11622	ESCALERA MERINO, FERNANDO	2:22:51
11623	SIMMEN, GREGOR	2:22:52
11624	ORTEGA ATIENZA, LUIS	2:22:52
11625	JENZER, KATHRIN	2:22:52
11626	GARCIA ALVAREZ, DAVID	2:22:54
11627	BUZZI, ANDREA	2:22:54
11628	GUZMAN GARCIA, LUIS ANGEL	2:22:55
11629	GARCIA NUÑEZ, LORENZO	2:22:56
11630	VELA ANERO, PABLO	2:22:56
11631	ROMAN NIÑO, WENDY JOHANNA	2:22:56
11632	GARCIA CORRAL, SERGIO	2:22:57
11633	GARCIA MARTIN, JAVIER	2:23:02
11634	GARCIA PEREZ DE SEVILLA, ELENA	2:23:02
11635	GONZALEZ ALTED, MIGUEL	2:23:04
11636	SANSONE, PAOLA	2:23:05
11637	OLIVER SAEZ, JOAQUIN	2:23:06
11638	MONTANIA GARCETE, ZUNILDA	2:23:06
11639	RICO PEREZ, ALEJANDRO	2:23:07
11640	MARTIN MORENO, MANUEL	2:23:08
11641	GARCIA MARQUINA, ROBERTO	2:23:08
11642	LOPEZ GUTIERREZ, PABLO	2:23:09
11643	PALACIOS, LUCRECIA	2:23:09
11644	ROMERO PEREZ, FERNANDO	2:23:13
11645	LOPEZ CARMONA, MANUEL	2:23:14
11646	MORENO GOMEZ, FRANCISCO JOSE	2:23:21
11647	HERRANZ CASADO, ANGEL	2:23:22
11648	REBOLLO MINGOARRANZ, FELIX PABLO	2:23:23
11649	SANCHEZ-CASCADO NOGALES, ROSA	2:23:23
11650	REBOLLO SANCHEZ, FELIX	2:23:24
11651	GONZALEZ YUNTA, FRANCISCO	2:23:25
11652	GONZALEZ YUNTA, JESUS	2:23:25
11653	ROUX, NICOLAS	2:23:26
11654	BESSO, VALENTINA	2:23:27
11655	VARGAS SOTO, BEIRA	2:23:27
11656	MARTINEZ OTERO, BELEN	2:23:28
11657	JARABO GARCIA, RUTH	2:23:28
11658	NOGALES MARTIN, REBECA	2:23:28
11659	TURCI DOMINGO, CARLOS	2:23:29
11660	TEJEDOR RUIZ, MIGUEL ANGEL	2:23:30
11661	GARCIA BERNACER, M.ANGELES	2:23:33
11662	SIMON PANOJO, FERNANDO	2:23:35
11663	ORTEGA MIRAVENT, ANDRES	2:23:36
11664	DE LA MORALES RICA, IGNACIO	2:23:36
11665	FERNANDEZ AYERDI, JAVIER	2:23:37
11666	JIMENEZ JIMENEZ, FERNANDO	2:23:38
11667	ALVAREZ DE TOLEDO, RAMON	2:23:38
11668	HEBRERO CALVO, DAVID	2:23:39
11669	ALONSO VENTAS, LUIS MANUEL	2:23:39
11670	PAEZ JIMENEZ, ADELA	2:23:39
11671	D'ANGLADE ALVARIÑO, ANA	2:23:39
11672	PEREZ RODRIGUEZ, JORGE	2:23:39
11673	GOODMAN, DENNIS	2:23:42
11674	OLTRA MARTINEZ, JORGE	2:23:43
11675	MARCOS ALONSO, PAZ	2:23:43
11676	ARRIBAS JERONIMO, MERCEDES	2:23:43
11677	MARIN IZQUIERDO, CARMEN	2:23:45
11678	SANCHEZ RAMOS, LUIS	2:23:46
11679	MARCOS BORREGO, JUAN CARLOS	2:23:46
11680	ACEDOS OLMOS, MANUEL	2:23:46
11681	MARCOS BORREGO, RAFAEL	2:23:47
11682	MORENO MEJIA, ROSARIO	2:23:48
11683	MARTIN TORREJON, PILAR	2:23:48
11684	GONZALEZ DE LA CALLEJA, PEDRO	2:23:50
11685	TENDERO, CARLOS	2:23:54
11686	LOPEZ CALDERON, DAVID	2:23:54
11687	SANTOS COSGAYA, FERNANDO	2:23:57
11688	REYES PIZARRO, JUAN ANGEL	2:23:58
11689	PICAZO MARTI, DANIEL	2:24:00
11690	TABOADA CASTRO, MANUEL	2:24:01
11691	ARIAS SANZ, ALBERTO	2:24:01
11692	DE MIGUEL BARRACHINA, LUIS	2:24:02
11693	GONZALEZ CID, JULIAN	2:24:02
11694	POZO OLIVA, SERGIO	2:24:04
11695	BRONCANO DIEZ, JOSE LUIS	2:24:04
11696	ANDRES FREIRE, CRISTINA	2:24:04
11697	DE ANDRES OSORIO, IVAN	2:24:05
11698	MELLADO GIL, FERNANDO	2:24:06
11699	MALLOL TORRALBO, ANTONIO	2:24:07
11700	VILLA NAVARRO, JUAN CARLOS	2:24:09
11701	OREAMUNO FERNANDEZ, MARIOLA	2:24:10
11702	BUZON FERNANDEZ, JOSE MANUEL	2:24:11
11703	CANSECO PAGES, JOSE	2:24:11
11704	CONTRERAS MIR, AFRICA	2:24:11
11705	MARTINEZ MARTINEZ, JORGE	2:24:14
11706	RAMOS VELASCO, MARI CARMEN	2:24:14
11707	LOPEZ ARRIETA, JAVIER	2:24:14
11708	CONESA SEVILLA, MANUEL	2:24:16
11709	BUENDIA GAMBOA, JAVIER	2:24:16
11710	ESCRIBANO BOMBIEN, RAFAEL	2:24:18
11711	ESCRIBANO ARAMBURU, ANA	2:24:18
11712	OLIVAS LOPEZ-MORA, BEATRIZ	2:24:18
11713	MIRANDA PEREZ, ANTONIO	2:24:21
11714	NIETO FERNANDEZ, HILARIO	2:24:22
11715	FENG, HE	2:24:22
11716	HERNANDEZ-AGERO QUESADA, J. C.	2:24:24
11717	MURILLO POLLE, JAIME	2:24:25
11718	VARGAS, CARLOS	2:24:26
11719	CHAMORRO GARCIA, HENAR	2:24:28
11720	BUENO GARCIA, GONZALO	2:24:29
11721	BUENO FERNANDEZ, IRENE	2:24:30
11722	POZA LOPEZ, PEPA	2:24:30
11723	NIETO MARTIN, ANGEL	2:24:31
11724	NUÑEZ CALZADO, EDUARDO	2:24:35
11725	ORR, ROGER	2:24:37
11726	ROJAS RUBIO, MIGUEL ANGEL	2:24:39
11727	MEDIANO SAN ANDRES, LUIS JAVIER	2:24:40
11728	LOPEZ CHACON, CHARO	2:24:40
11729	VALVERDE LOPEZ, PATRICIA	2:24:40
11730	ORDOÑO SOBRADO, ESMERALDA	2:24:40
11731	PEREZ DE LA FUENTE LOPEZ, MARTA	2:24:40
11732	CODESIDO LOPEZ, MARIA	2:24:40
11733	VALVERDE BUSTOS, RAFAEL	2:24:40
11734	DE LAS HERAS TREJO, JAIME	2:24:42
11735	PADILLA RODRIGUEZ, JUAN CARLOS	2:24:42
11736	CASTAÑON SANCHEZ, VERONICA	2:24:42
11737	GOMEZ HERNANZ, FELIX	2:24:43
11738	CALLE VALIENTE, RAFAEL DE LA	2:24:43
11739	DAUTZENBERG, SEVERINE	2:24:43
11740	DE LA FUENTE GUITART, CHUS	2:24:44
11741	PULIDO SANCHEZ, IVAN	2:24:49
11742	ROUX, NAZIA	2:24:50
11743	HERRERO ALCOLEA, FCO. JAVIER	2:24:54
11744	ESQUERDO SORIANO, JOSE ANTONIO	2:24:55
11745	WHITESIDE, ELIZABETH	2:24:57
11746	SMITH, ROSS	2:24:58
11747	SANCHEZ RAMOS, MIGUEL ANGEL	2:24:58
11748	GONZALEZ GONZALEZ, SANTIAGO	2:24:58
11749	JIMENEZ BLAZQUEZ, JUAN JOSE	2:24:59
11750	FUMAROLA, FRANCESCO	2:25:04
11751	FONTANEDA RODRIGUEZ, EMILIO	2:25:04
11752	PATO COUR, ESPERANZA	2:25:06
11753	LOPEZ SIERRA, OSCAR	2:25:07
11754	ASCASIBAR PEREZ, JAVIER	2:25:08
11755	TERCERO PEREZ, EMILIO	2:25:09
11756	RICO, ELENA	2:25:11
11757	RODRIGUEZ BEDATE, MANUEL	2:25:11
11758	BUSTAMANTE BURGOA, PEDRO	2:25:13
11759	PEINADO FERRER, SOFIA	2:25:13
11760	SUAREZ MERINO, MARCO ANTONIO	2:25:13
11761	CARDENAS CAMPOS, JUAN MANUEL	2:25:14
11762	SANZ MORENO, JUAN LUIS	2:25:14
11763	DE LA TORRE MORENO, J. ALEJANDRO	2:25:16
11764	PASCUAL LUJAN, ANGEL	2:25:18
11765	CAÑAMERO DE LA CRUZ, LUCINIO	2:25:18
11766	MONTERO JIMENEZ, CARLOS	2:25:19
11767	PENIN ALEGRE, MARIA LUISA	2:25:21
11768	PEREZ CANO, JUAN MANUEL	2:25:22
11769	LOFSTRAND, SOFIA	2:25:24
11770	MEDINA MARINA, ALBERTO	2:25:30
11771	ROMERO ACEITON, FRANCISCA	2:25:31
11772	CARRASCO PLAZA, SEBASTIAN	2:25:31
11773	GARCIA MACHUCA, LEON	2:25:31
11774	GARCIA ABASOLO, FERNANDO	2:25:38
11775	JIMENEZ GARCIA, LUIS	2:25:41
11776	LOPEZ BLANCO, MIGUEL	2:25:42
11777	GONZALEZ PEDROS, VICENTE	2:25:45
11778	BORJAS BERRAL, TANIA	2:25:48
11779	MERCHAN SALA, MARIA LUISA	2:25:49
11780	FERNANDEZ LOPEZ, RAFAEL JOSE	2:25:50
11781	JANEIRO, DIOGO	2:25:52
11782	MAZON ITUARTE, EDUARDO	2:25:54
11783	FRESNEDA DIADOSA, FCO. JAVIER	2:25:55
11784	CEJA GARCIA, LOURDES	2:25:56
11785	MULVIHILL, GRACE	2:25:57
11786	GRUNDEY, ULYSSES	2:25:58
11787	PAVON DUEÑAS, MANUEL	2:26:00
11788	CUATRECASAS, MARTA	2:26:01
11789	PUIG CABANE, JULIA	2:26:01
11790	MERIEL DIAZ, JUAN CARLOS	2:26:01
11791	DE HOYOS MASO, ENRIQUE	2:26:02
11792	MERINO ERVITI, FERNANDO	2:26:06
11793	FERNANDEZ PLOTKA, FCO. JAVIER	2:26:06
11794	TORREGROSA GALLARDO, FCO JAVIER	2:26:06
11795	BLAZQUEZ BOTIJA, MARCIAL	2:26:07
11796	FERNANDEZ TESO, MIGUEL ANGEL	2:26:09
11797	MORENO LETE, GUILLERMO JOSE	2:26:09
11798	MINGUEZ COOS, DAVID	2:26:11
11799	ZOMEÑO RODRIGUEZ, RAMON	2:26:12
11800	ALVAREZ CORDOBA, ALVARO	2:26:12
11801	STENDARDI, ALLISON	2:26:14
11802	DEPTOLLA, ANDY	2:26:15
11803	PIU, ROXANE	2:26:15
11804	WILSON, KAREN	2:26:15
11805	SANCHEZ TINOCO, FCO MIGUEL	2:26:16
11806	GOMEZ BARROSO, CARLOS	2:26:17
11807	SANTIAS DIAZ-PAVON, E. CAYETANO	2:26:18
11808	CABALLERO SANZ, DANIEL	2:26:18
11809	SAN MARTIN BALLESTEROS, JULIA	2:26:18
11810	FRAILE DOMINGUEZ, SEGIS	2:26:21
11811	VERGARA DONOSO, NAGORE	2:26:21
11812	LOSHUERTOS PUERTOLAS, J. MANUEL	2:26:29
11813	HESS, SHANNON	2:26:29
11814	SANCHEZ GONZALEZ, PEDRO	2:26:30
11815	ZOYO ESPADA, SANTIAGO	2:26:31
11816	CUESTA GARCIA, RICARDO	2:26:32
11817	RODRIGUEZ MONTESINOS, LUIS	2:26:33
11818	SOSA CASASOLA, DANIEL	2:26:34
11819	PRIETO REBOLLO, ANGEL	2:26:34
11820	VALLET REGI, JAVIER	2:26:34
11821	TEYSSIER, JEREMY	2:26:35
11822	RODRIGUEZ OROBIO, LUIS ALBERTO	2:26:35
11823	ALVAREZ RODRIGUEZ, MANUEL ANGEL	2:26:35
11824	VARELA MASSARDO, CARINA	2:26:36
11825	MUÑOZ RODRIGUEZ, INMACULADA	2:26:36
11826	BRIS LARRIBA, CARMEN	2:26:36
11827	LLOYD HAMILTON, EMILY	2:26:39
11828	RODRIGUEZ-LOSADA ORONDO, E.	2:26:45
11829	GUERRA DE CARVALHO, FERNANDA	2:26:51
11830	MACIAS DE CASTRO, ANA	2:26:51
11831	DIAZ FERNANDEZ, JOSE IGNACIO	2:26:52
11832	CARRERO MARTINEZ, JAVIER	2:26:53
11833	ALONSO ALRIOLS, JUAN	2:26:53
11834	ILER, JULIET	2:26:54
11835	DE LA FUENTE GUITART, ROSA	2:26:54
11836	MARTIN PEREZ, CRISTINA	2:27:01
11837	TOVAR RECASENS, GUILLERMO	2:27:02
11838	MARTIN PEREZ, SANTIAGO	2:27:02
11839	SWANN, ASHLEY	2:27:02
11840	VALBUENA CAREAGA, ELISA	2:27:04
11841	DOMINGUEZ CUADRADO, MARIA	2:27:04
11842	BELTRAN BARRIONUEVO, CARMELO	2:27:05
11843	UÑON PRIETO, VICENTE	2:27:05
11844	FIFIELD, GEORGINA	2:27:05
11845	JIMENEZ ROMERO, CARLOS	2:27:06
11846	MARCOS MARCOS, FRANCISCO	2:27:06
11847	SOLIS RINCON, PEDRO	2:27:06
11848	GUZMAN VELASCO, CARLOS	2:27:07
11849	PEREZ WONG, ARTURO	2:27:07
11850	MATAGNE, JEAN	2:27:07
11851	GONZALEZ BELMONTE, ANGELES	2:27:07
11852	MARCOS MARTIN, DANIEL	2:27:09
11853	PLOKKER, EDWIN	2:27:09
11854	ALVAREZ FERNANDEZ, EUGENIO	2:27:13
11855	BRICEÑO MENDEZ, MARIA EUGENIA	2:27:16
11856	NEWTON, EMMA	2:27:17
11857	MORAL HERNANDEZ, HECTOR	2:27:18
11858	CASANUEVA , LUCIA	2:27:19
11859	ELATTAR, NADA	2:27:20
11860	BENGUERCH, HASNAE	2:27:21
11861	GAITAN PACHECO, RICARDO MANUEL	2:27:22
11862	LLORENTE GOMEZ, IVAN	2:27:27
11863	ORTIZ BALIÑO, FRANCISCO JAVIER	2:27:27
11864	REINO TEBAR, CARLOS	2:27:28
11865	RODRIGUEZ GOMEZ, BEATRIZ	2:27:29
11866	VILLARROEL SUAREZ, NICOLAS	2:27:30
11867	GARCIA ALVAREZ, MARIA JOSE	2:27:32
11868	RODRIGUEZ SANCHEZ, ESTELA	2:27:33
11869	RODRIGUEZ LEVIA, CRISTINA	2:27:34
11870	PEREZ ARQUERO, PATRICIA	2:27:37
11871	GONZALO LAZARO, PABLO	2:27:38
11872	WEGNER, PATRIZIA	2:27:40
11873	BAUTISTA FUENTES, Mª ANGELES	2:27:41
11874	JOMS ROJO, VALENTIN	2:27:41
11875	GIL CASARES, IGNACIO	2:27:42
11876	SEZATI ORTIZ, SUSANA	2:27:42
11877	AGUIRRE CABELLO, JOSE MARIA	2:27:42
11878	CARPINTERO MADRID, A. MANUEL	2:27:44
11879	MARTIN SACRISTAN, LAURA	2:27:49
11880	DIEZ RISCO, FERNANDO	2:27:50
11881	MORANO ABRIL, VICTOR	2:27:51
11882	PEREZ-LABARTA, ANTONIO	2:27:53
11883	PALENCIA DIAZ, CRISTINA	2:27:53
11884	CAMAÑO GUTIERREZ, ISABEL	2:27:55
11885	MIRET RIOS, JOSE	2:27:56
11886	TOMKORIA, BIANCA	2:27:57
11887	GUTIERREZ BERLINCHES, DIEGO	2:28:05
11888	POBLADOR MARECA, NATALIA	2:28:07
11889	MOURA, GERMANO	2:28:10
11890	VILLARROEL SUAREZ, GISELLA	2:28:14
11891	ERBURU GUIBERT, CHRISTIAN	2:28:16
11892	LATORRE GARCIA, ANTONIO	2:28:16
11893	CORREA MARTIN, ANA CARMEN	2:28:17
11894	VALBUENA CAZALLAS, ANTONIO	2:28:21
11895	GROZA, GABRIELA RALUCA	2:28:22
11896	SOLETO DE LA TORRE, JUAN CARLOS	2:28:23
11897	SUMILLERA LOPEZ, CESAR	2:28:24
11898	GARCIA CIVICOS, ALMUDENA	2:28:24
11899	FERNANDEZ CALVO, NURIA	2:28:25
11900	PANIAGUA, FATIMA	2:28:27
11901	LABRADOR SANTIUSTE, ALMUDENA	2:28:30
11902	MORALEDA MUÑOZ, ANTONIO	2:28:31
11903	MORALEDA GIL, CRISTINA	2:28:31
11904	AUÑON PEÑA, JOSE ANTONIO	2:28:34
11905	MARISCAL LOPEZ, RAFAEL	2:28:37
11906	MARTINEZ-LIGERO SANCHEZ, ANTONIO	2:28:41
11907	GIL HERRAIZ, IGNACIO	2:28:44
11908	HANNA, WILLIAM HUGO	2:28:45
11909	MURPHY, ANN MARIE	2:28:45
11910	MUÑOZ PEINADO, ROCIO	2:28:47
11911	AZCARATE NIETO, LUIS ENRIQUE	2:28:47
11912	ORTIZ GOMEZ, ORLANDO	2:28:47
11913	MAYOR OLIVAN, CRISTIAN	2:28:49
11914	PESET, ALBERT	2:28:49
11915	OCAÑA RUBIA, ANTONIO	2:28:49
11916	PRIETO LEACHE, IGNACIO	2:28:50
11917	AGUD FERNANDEZ, MARIA	2:28:50
11918	SANCHEZ-JUNCO FITER, LAIA	2:28:50
11919	SANCHEZ DE LA ROSA MARTIN, M.	2:28:51
11920	PALICIO GONZALEZ, CARLOS	2:28:52
11921	BUENO GIL, LUIS	2:28:54
11922	GEBHARDT, SANDRA	2:28:54
11923	GRANADOS GONZALEZ, Mª CARMEN	2:28:54
11924	DURAN JUANARENA, MANUEL	2:28:54
11925	GOMEZ REBOLLEDO, OSCAR	2:28:55
11926	ATIENZA CASTELLANOS, POTENCIANO	2:28:56
11927	RAZO VALLADARES, JOCELIN	2:28:57
11928	VEGA MORERA, Mª VICTORIA	2:28:59
11929	CAÑA DOMINGUEZ, DAVID	2:29:01
11930	PALACIOS HORNILLOS, MARIA	2:29:07
11931	VISSER, REMCO	2:29:10
11932	CEPEDA HERREROS, PEDRO	2:29:11
11933	DE DONESTEVE GOYOAGA, CRISTOBAL	2:29:11
11934	BUSTAMANTE, ANA	2:29:18
11935	SAMCHEZ VELO, LUIS MIGUEL	2:29:19
11936	GIQUEL SOSA, JORGE	2:29:20
11937	RONCERO DE LA TORRE, EDUARDO	2:29:21
11938	MOURA SOUSA, MANUEL	2:29:24
11939	GONÇALVES, FILIPE	2:29:25
11940	SOTO REAL, DANIEL	2:29:29
11941	MILLER, LINDSEY	2:29:32
11942	HARDCASTLE, PAUL	2:29:37
11943	CANTERO BENGOCHEA, JUAN FCO.	2:29:37
11944	GOMEZ RODRIGUEZ, BLANCA	2:29:37
11945	VILLAR PALOMAR, FERNANDO	2:29:38
11946	NIETO SANTOS, SAMUEL	2:29:45
11947	ALONSO GARCIA, JOSE RUBEN	2:29:47
11948	RUIZ REDONDO, BERTA	2:29:47
11949	RUIZ AVENDAÑO, CRISTINA	2:29:47
11950	MUÑOZ MUÑOZ, MONICA	2:29:47
11951	MARTIN JIMENEZ, ALEJANDRO	2:29:47
11952	ALONSO LUCAS, JESUS	2:29:47
11953	DIAZ CAMACHO, SEGUNDO	2:29:51
11954	BOSCH MOLINA, JUAN BAUTISTA	2:29:51
11955	MATE DEL RINCON, LAURA	2:29:52
11956	CUMMINGS, IAN RICHARD	2:30:00
11957	ARIFF, SARA	2:30:01
11958	DE LA FUENTE, RAFAEL	2:30:06
11959	FERNAN-LAGUNA RAMOS, J. MANUEL	2:30:06
11960	GONZALEZ SANCHEZ, ENRIQUE	2:30:08
11961	BAEZA VILLAN, EMILIO	2:30:09
11962	SENIS MUÑIZ, ANTONIO	2:30:10
11963	CLEMENTE REDONDO, LUIS	2:30:10
11964	DEL POZO FERNANDEZ, FRANCISCO	2:30:10
11965	FERNANDEZ DE GAMARRA, EDURNE	2:30:12
11966	ESPEJO RAMIREZ, MANUEL	2:30:16
11967	LORENTE HOWELL, JOSE LUIS	2:30:18
11968	ROMERO DIAZ, FLORENTINO	2:30:24
11969	DE LA TORRE LOSCOS, MIGUEL ANGEL	2:30:26
11970	SANCHEZ DASCANO, JULIA EMILIA	2:30:26
11971	ARAUJO OJEDA, KAKIO ALEXANDER	2:30:31
11972	BERG VAN DEN, LOUIS	2:30:34
11973	RODRIGUEZ SANCHEZ, EVA	2:30:34
11974	ALEMAN LLORENTE, BELEN	2:30:38
11975	PALACIO RODRIGUEZ, IRENE	2:30:38
11976	CAMBIL YUSTE, LUIS	2:30:47
11977	PARRA DIAZ, ALBERTO	2:30:48
11978	LOPEZ-JAUREGUI JAUREGUI, ANGEL	2:30:51
11979	FALLON KUND, PHILIPPE	2:30:52
11980	DE FABRIBECKERS, EDMOND	2:30:52
11981	TOLEDANO PAEZ, LUIS	2:30:52
11982	DE TROOSTEMBERGH, HELÈNE	2:30:52
11983	VIDAL MADRID, ANA MARIA	2:30:54
11984	SERRANO ROMERO, ANA MARIA	2:30:54
11985	BALLESTEROS CALVO, ANGEL	2:30:55
11986	GOMEZ JARAMILLO, JOSE ANTONIO	2:30:59
11987	PEREZ RANERA, JORGE	2:31:00
11988	SELLES DE ORO, CARMEN	2:31:00
11989	JUAREZ PELAEZ, ELENA	2:31:03
11990	LAGAN, MICHELLE	2:31:03
11991	PUERTA BILBAO, NIEVES	2:31:03
11992	ROBINSON, NICOLA	2:31:04
11993	CARNEROS ENTRENA, FERNANDO	2:31:07
11994	DIAZ GARCIA, JUAN ANDRES	2:31:09
11995	BARRAL MARTINEZ, EVA MARIA	2:31:10
11996	BAADE, KATE	2:31:10
11997	SALIGNON ESPI, ANA M.	2:31:12
11998	CADEL, EMMA	2:31:13
11999	SANCHEZ FERNANDEZ, MARIA BELEN	2:31:14
12000	LENCE MARTINEZ, ADOLFO	2:31:15
12001	RUANO, OSCAR	2:31:15
12002	LLADO, CARLOTA	2:31:18
12003	FERNANDEZ GONZALEZ, JORGE	2:31:19
12004	GARCIA GONZALEZ, NACHO	2:31:22
12005	TORRES MADROÑAL, MAR	2:31:22
12006	GRAHAM, REBECCA	2:31:24
12007	PARHAM, ELIZABETH	2:31:24
12008	LUGO, ROSA	2:31:26
12009	RUBIO PRIETO, CARLOS	2:31:28
12010	VERDUGO CARTAS, MARIA ISIDORA	2:31:35
12011	LOPEZ ROGADO, OSCAR	2:31:38
12012	BAUTISTA PEMAN, IVAN	2:31:38
12013	SANABRIA MARTINEZ, PATRICIA	2:31:42
12014	GARCIA, SABELA	2:31:42
12015	MYRIAM, LE BRUSQ	2:31:48
12016	GONZALEZ GARCIA, ALEJANDRO	2:31:53
12017	MARTINEZ CHUAN, MIGUEL ANGEL	2:31:56
12018	GARAY SANCHEZ, JOSE	2:31:57
12019	LOPEZ QUESADA, FRANCISCA	2:31:58
12020	GONZALEZ MARTIN, AGUSTIN JESUS	2:31:58
12021	WOOD, SUSAN RACHEL	2:32:00
12022	RUBIO PEREZ, JAVIER	2:32:04
12023	MANSO FERNANDEZ, DANIEL	2:32:07
12024	MANSO FERNANDEZ, EDUARDO	2:32:07
12025	DIAZ SANCHEZ, SONIA	2:32:08
12026	DIAZ AVELAIRA, JOSE MANUEL	2:32:08
12027	HILTON, SIMON	2:32:10
12028	MARTINEZ CARPINTERO, HECTOR	2:32:10
12029	MARIN GARCIA, LUIS FELIPE	2:32:11
12030	BELISTA, BEVERLY	2:32:12
12031	BACHILLER ALCOCER, LOURDES	2:32:13
12032	ESPADA GONZALEZ, LUCAS	2:32:26
12033	DONADEO GUIBELALDE, FCO. JAVIER	2:32:31
12034	MATESANZ ROMERO, BARBARA	2:32:31
12035	SAN PEDRO MANZANARES, ROSARIO	2:32:31
12036	MANTECA ORTIZ, PAULINO	2:32:33
12037	GIMENO SERRANO, NIEVES	2:32:41
12038	SALIDO DEL POZO, JUAN DANIEL	2:32:44
12039	RUIZ GOMEZ, MANUEL	2:32:45
12040	ALVAREZ GONZALEZ, AURORA	2:32:46
12041	GALLARDO AYALA, ROBERTO	2:32:48
12042	CASAS ORDOÑEZ, FERNANDO	2:32:56
12043	GOMEZ REBOLLEDO, JOSEBA	2:32:57
12044	GUILLEN MERINO, CLARA	2:32:59
12045	CUESTA GALVEZ, OSCAR	2:33:04
12046	VAN DER HEIJDEN, MARJOLEIN	2:33:05
12047	RIBAGORDA JIMENEZ, PALOMA	2:33:05
12048	GARDEMANN, DIRK	2:33:07
12049	CASERO GUTIERREZ, ALEJANDRO	2:33:08
12050	GONZALEZ SOTO, PILAR	2:33:11
12051	NUNES CARBONERA, VANESSA	2:33:14
12052	ALONSO NIETO, GABRIEL	2:33:14
12053	LEON, LUCIANO	2:33:15
12054	MARTI BANDRES, ANTONIO	2:33:24
12055	CARO RAMIREZ, ADRIANA	2:33:24
12056	QUIRALTE DUELO, VICENTE	2:33:26
12057	SUTHERLAND, JENNIFER	2:33:29
12058	DE LOS SANTOS RAMOS, FRANCISCO	2:33:31
12059	PATERNAIN OSACAR, ISABEL	2:33:31
12060	AGUILERA UBEDA, FLOR	2:33:33
12061	MORENO DE BARREDA ROVIRA, A.	2:33:38
12062	GRANDES BARCO, SONIA	2:33:38
12063	HOOK, MEGAN	2:33:42
12064	CURTIS, RASHIA	2:33:44
12065	ANGELA, MARTINS	2:33:47
12066	FERRERO BARTOLOME, RICARDO	2:33:56
12067	RODRIGUEZ ALONSO, EDU	2:33:58
12068	ARPAIA LEPRO, EDITH MARY	2:33:59
12069	PEÑA SANZ, ALICIA	2:33:59
12070	DEL VAL PEREZ, MARINA	2:34:00
12071	TARARIRA, VICTOR	2:34:03
12072	VIZAN, MARIA EMMA	2:34:06
12073	CASTILLO GALVAN, ANGEL RAFAEL	2:34:06
12074	SIMONE-BARAN, LAURA	2:34:07
12075	FERNANDEZ-TORRES, CLAUDIA	2:34:07
12076	DE LA CRUZ-LINACERO, RAUL	2:34:08
12077	GOMEZ-SEQUEIRA, MONICA	2:34:08
12078	BENITEZ SANZ, CARLOS	2:34:13
12079	SUAREZ RIONEGRO, SANDRA	2:34:13
12080	SASSELLI VALLES, ALFONSO	2:34:16
12081	MALERBA, MARIA GRAZIA	2:34:27
12082	GARCIA DE POLAVIEJA CARRASCO, A.	2:34:33
12083	DE VICENTE MONJO, CARMELO	2:34:33
12084	OLIVEROS GOMEZ, CARLOS	2:34:39
12085	ZAGOYA LOPEZ, LILLIAN	2:34:39
12086	SOTELO FANDIÑO, JUAN MANUEL	2:34:40
12087	PINTADO KING, ALFREDO	2:34:44
12088	GONDRA SANCHEZ, ANGEL	2:34:44
12089	GARCIA DEL VALLE DIAZ-FAES, M. I.	2:34:44
12090	POZO ORTEGO, ISAAC	2:34:46
12091	UNG, BUN	2:34:48
12092	LOPEZ SANCHEZ, SERGIO	2:34:54
12093	SAAVEDRA YTURRIAGAGOITIA, VICTOR	2:34:57
12094	RUIZ CASADO, ANA ISABEL	2:34:59
12095	ESTEVE ROMERO, PEDRO	2:35:00
12096	AGUILAR SALINAS, BEATRIZ	2:35:00
12097	GOMEZ PEREZ, RODRIGO	2:35:06
12098	GASSET, MANOLO	2:35:10
12099	JENSEN, HANNE	2:35:12
12100	MAZOY GARCIA, SANTIAGO	2:35:19
12101	VALDERRAMA SERRATO, JAVIER	2:35:23
12102	SANMARTIN MAZOY, JAIME	2:35:27
12103	SEIJAS SANMARTIN, ALFREDO	2:35:28
12104	DIAZ PAEZ, INES	2:35:31
12105	ZAMORA ZAMORA, ANA BELEN	2:35:37
12106	PIEDRA SANCHEZ, FERNANDO	2:35:44
12107	IÑIGO SANCHEZ, PABLO	2:35:45
12108	BENAVIDES, LOURDES	2:35:47
12109	FERNANDEZ DEL PUEBLO, ANTONIO	2:35:48
12110	MUTANEN, JANIKA	2:35:48
12111	MARTINEZ RAMIREZ, MAXIMILIANO	2:35:50
12112	JIMENEZ PEÑA, YOLANDA	2:35:50
12113	TABB, ELISE	2:35:53
12114	LOPEZ LOPEZ, ANA ISABEL	2:35:54
12115	SIMON, MASON	2:35:56
12116	BARRERO BURGOS, CARLOS JAVIER	2:35:59
12117	LORENTE HOWELL, MARCIA	2:36:06
12118	GALEOTE MAYOR, RAQUEL	2:36:10
12119	GONZALEZ OJEDA, MARIA ISABEL	2:36:19
12120	SEDEÑO VELASCO, ALMUDENA	2:36:21
12121	CATALA ALIAGA, JOSE	2:36:22
12122	MANGEOT, CONSTANCE	2:36:22
12123	FORCINA, CLAIRE	2:36:23
12124	GUILLAMAS CARRASCO, ERNESTO	2:36:24
12125	HARDCASTLE, DELIA	2:36:47
12126	LOPEZ COBO, JOSE MANUEL	2:36:48
12127	RISSO, GLORIA	2:36:58
12128	JIMENEZ DEL OLMO, CARLOS	2:37:04
12129	MITTELBACH, NORA	2:37:05
12130	SCHUBER, RICHARD	2:37:05
12131	GARCIA ESTEVEZ, PABLO	2:37:06
12132	LOINAZ LOPEZ, ALFONSO	2:37:07
12133	MORENO LOBO, ALVARO	2:37:07
12134	HANS, MENSERT	2:37:08
12135	JUNG, EVA	2:37:08
12136	TALAVERA ANDRADE, ELENA	2:37:08
12137	MARTOS CASILLAS, MARISA	2:37:08
12138	FERNANDEZ ALCOLEA, L. ALEJANDRO	2:37:14
12139	GONZALO MARTINEZ, ANGEL	2:37:14
12140	ACISCLO DOMINGUEZ, ENRIQUE	2:37:14
12141	GARCIA MORENO, MARIA BELEN	2:37:15
12142	JAEN DIAZ, FRANCISCO JAVIER	2:37:17
12143	VAZQUEZ BORRAGAN, PABLO MANUEL	2:37:17
12144	ALVAREZ GONZALEZ, EUGENIO	2:37:20
12145	ROMERO DE LA TORRE, CRISTINA	2:37:26
12146	SANCHEZ BERNARDO, JOSE CARLOS	2:37:33
12147	MIÑARRO SEGUNDO, LUIS	2:37:48
12148	CERRADA CERRADA, ROBERTO	2:37:50
12149	BELLO SEOANE, PAULA	2:37:51
12150	GONZALEZ Y GAMEZ, LETICIA	2:37:56
12151	LEON GARCIA, ROBERTO	2:37:58
12152	DIAZ DIAZ, JORGE	2:38:02
12153	MILLANA ALVARO, FELIPE	2:38:05
12154	GONZALEZ ALVARO, ARMANDO	2:38:05
12155	MARTINEZ CALVO, ANTONIO EDUARDO	2:38:07
12156	SANABRIA LUENGO, DIEGO JOSE	2:38:09
12157	SANABRIA SUNYE, JAIME	2:38:09
12158	SANABRIA SUNYE, DIEGO	2:38:10
12159	DEL PINO MARQUEL, BEATRIZ	2:38:11
12160	DEL PINO DEL PINO, ANGEL	2:38:11
12161	IBAÑEZ MARTINEZ, ROSA	2:38:12
12162	ARRIOLA GARROTE, FRANCISCO	2:38:12
12163	TORRES CERRON, RAUL	2:38:17
12164	MORENO FERNANDEZ, RODRIGO	2:38:19
12165	DIAZ, OSCAR	2:38:40
12166	GUTIERREZ NAVARRO, FRANCISCO	2:38:47
12167	LODIN, NADÈGE	2:38:56
12168	MARTIN HERIZ, VIRGINIA	2:38:58
12169	GUTIERREZ OJANGUREN, LUCIA	2:39:00
12170	SABIO CARRERO, MERCEDES	2:39:00
12171	SANCHEZ MILLANES, JUAN ANTONIO	2:39:03
12172	GUERRA MATEO, LAURA	2:39:06
12173	MARTINEZ GIMENEZ, JESUS	2:39:20
12174	REDONDO MATEOS, ANDRES	2:39:24
12175	PERMUY GARCIA, JULIAN	2:39:24
12176	HARROW, LINZI	2:39:33
12177	CIFUENTES VELA, JESUS	2:39:38
12178	VAZQUEZ MARTIN, JUAN JOSE	2:39:46
12179	KRAEMER, ELIZABETH	2:39:47
12180	VEGAS SERRANO, DIANNE	2:39:49
12181	MUÑOZ COELLO, ENRIQUE	2:39:59
12182	BOHSFORD, MONICA	2:40:10
12183	ALVAREZ RIVAS, CARLOS	2:40:19
12184	ESTEBAN HERRERO, JOSE MIGUEL	2:40:19
12185	FERNANDEZ, SERGIO	2:40:26
12186	MADERO LOPEZ, LUIS	2:40:27
12187	PEREZ, ANGEL	2:40:28
12188	COUÑAGO LUQUE, MANUEL	2:40:34
12189	GIL NAVARRO, LORETO	2:40:50
12190	JIMENEZ DURAN, EVA	2:40:51
12191	SOLANES HERNANDEZ, MARIA J.	2:40:56
12192	RESTREPO GOMEZ, MAURICIO	2:41:31
12193	MARTIN YUSTE, LOLA	2:41:39
12194	MARTOS RAMIRO, JOSE MANUEL	2:41:41
12195	VAQUERIZO PALLADINO, JORGE	2:41:51
12196	TORREGROSA CERVERA, EVA	2:42:05
12197	DUMONT, LUDOVIC	2:42:20
12198	DUMONT, EMMANUELLE	2:42:21
12199	HUANG, HWA CHUN	2:42:24
12200	BENAVIDES, REBECA	2:42:24
12201	PRADOS PARRA, FRANCISCO	2:42:24
12202	RODRIGUEZ GARCIA-FARIA, FERNANDO	2:42:24
12203	LOPEZ ANDRINO, PABLO	2:42:27
12204	SZWGIMAN MELNIK, LEONARDO	2:42:32
12205	ACEVEDO HERRANZ, ELADIO	2:42:36
12206	BARRAGAN TORRES, DANIELA	2:42:37
12207	ALVAREZ-SALA WALTER, RODOLFO	2:42:55
12208	HARGUINDEY BERNALDO DE Q., JESUS	2:42:57
12209	GOMEZ ACOSTA, JOSE MARIA	2:43:20
12210	SZ. MAGDALENO, MARIANO JESUS	2:43:20
12211	FERNANDEZ PEREZ-SERRANO, FRUTOS	2:43:27
12212	ASTRAY RODRIGUEZ, ANTON	2:43:34
12213	IOANNIS, MANIKIS	2:43:38
12214	GARCIA NAVARRO, SILVIA MARINA	2:43:58
12215	DOMINGO RUIZ, ESTHER	2:44:04
12216	ECHEVARRIA GARZON, BELEN	2:44:06
12217	PARRA DIAZ, DIEGO	2:44:10
12218	LAZARO TOMAS, ENRIQUE	2:44:12
12219	MELERO GRACIA, BELEN	2:44:12
12220	BUSTAMANTE, MARIA	2:44:33
12221	BARBA SANCHEZ, LETICIA	2:44:40
12222	GARCIA-LEGAZ ALONSO, CARLOS	2:44:45
12223	SOLUETA MARTINEZ, JAVIER	2:44:47
12224	TORRADO FRANCO, REBECA	2:44:52
12225	BRUUN, SANDRA	2:44:53
12226	HANSEN, DIANA SCHAADT	2:44:53
12227	MANCEBO ROSAS, DAVID	2:45:02
12228	YOSHIKO LADD, KRISTIN	2:45:09
12229	SESEÑA BAQUERO, CARLOS	2:45:38
12230	SAINZ DE LA CUESTA ALONSO, SYLVIA	2:45:38
12231	QUEZADA RODRIGUEZ, KAREN	2:45:42
12232	PERAL NUÑO, RAQUEL	2:45:44
12233	TORREGROSA PIHLMAN, KIRSTI	2:45:45
12234	SALAS UNGUETTI, MIGUEL ANGEL	2:46:03
12235	GUTIERREZ DIAZ, JOSE CARLOS	2:46:17
12236	BLACKBURN, ALLISON	2:46:35
12237	BORT ALONSO, JORGE	2:46:43
12238	ROJAS ROJAS, JORGE	2:46:48
12239	VELAZA GALAN, ELENA	2:46:49
12240	RAMIREZ RODRIGUEZ, BELEN	2:47:09
12241	MORENO MENDEZ, MIGUEL ANGEL	2:47:10
12242	GILSANZ MARTIN, ALVARO PABLO	2:47:14
12243	LEINONEN, EEVA-LIISA	2:47:27
12244	DE LA COLINA MONTERO, RICARDO	2:47:29
12245	DE LAS HERAS FERREIRO, RAUL	2:47:35
12246	RODRIGUEZ TROITEIRO, OSCAR	2:47:54
12247	ALCAIDE, ANGEL	2:47:56
12248	SOTO, COVADONGA	2:47:56
12249	COLL, LOUISE	2:47:59
12250	GARCIA HERNANDEZ, JUAN	2:48:22
12251	PINILLA LORENZO, ESTHER	2:48:34
12252	GALAN PELAYO, GABRIEL	2:50:18
12253	COYNE, TRACY	2:51:04
12254	ASCASIBAR ZUBIZARRETA, ALBERTO	2:52:04
12255	DE PALACIO DEL VALLE-LERSUNDI, I.	2:52:43
12256	GOMEZ MOLINERO, JUAN ANTONIO	2:54:18
12257	SANMARTIN MAZOY, JACOBO	2:56:32
12258	JONGWANE, JOËL	2:57:02
12259	MONSONIS ARTERO, JOSE VICENTE	2:58:31
12260	SANCHEZ, MONTSERRAT	2:59:27
12261	ARGANDOÑA RAMIREZ, MANUEL	3:00:39